

1 PLANTA DE LAYOUT - EQUIPAMENTO
ESCALA 1/75

AMBIENTES	EQUIPAMENTO	QTD	DESCRIÇÃO
COZINHA DESPENSA COPIA LACTÁRIO ADM	RF1	01	REFRIGERADOR VERTICAL INDUSTRIAL 4 PORTAS (COZINHA)
	RF2	01	REFRIGERADOR DOMÉSTICO "FRIGIFREE" 410L (DESPENSA)
	RF3	01	REFRIGERADOR DOMÉSTICO "FRIGIFREE" 300L (LACTÁRIO)
	RF4	01	FREEZER INDUSTRIAL VERTICAL 500L (DESPENSA)
FÓDIA	FO1	01	FÓDIA COMERCIAL 90 QUEIMADORES COM 3 FÓDIOS (COZINHA)
	FO2	01	FÓDIA LINHA BRANCA 4 QUEIMADORES (LACTÁRIO)
LAVANDERIA	LA1	02	MICROONDAS 26L - LINHA BRANCA (COZINHA E LACTÁRIO)
	LA2	02	ESTERILIZADOR DE MAMEDIÇAS PARA MICROONDAS (LACTÁRIO)
	LA3	01	LÍQUIDIFICADOR INDUSTRIAL CAPACIDADE DE 10L (COZINHA)
	LA4	01	LÍQUIDIFICADOR COMERCIAL CAPACIDADE DE 4L (LACTÁRIO)
	LA5	01	LÍQUIDIFICADOR COMERCIAL CAPACIDADE DE 4L (LACTÁRIO)
APOIO GERAL	AG1	01	BALANÇA DIGITAL CAPACIDADE MÍN. 30kg (COZINHA)
	AG2	01	BALANÇA PLATAFORMA 150 kg (TRÁGEM LAVAGEM)
	AG3	01	ESPRESSOR DE FRUTAS CÍTRICAS (COZINHA)
	AG4	01	BATEDORA PLANETÁRIA 16L (COZINHA)
APOIO GERAL	AG5	01	MULTIPROCESSADOR DE ALIMENTOS (COZINHA)
	AG6	01	CENTRÍFUGA DE FRUTAS (COZINHA)
	AG7	01	MIXER DE ALIMENTOS (COZINHA)
	AG8	01	CAFETERA (SALA PROFESSORES)
APOIO GERAL	AG9	01	CAFETERA (SALA PROFESSORES)
	AG10	01	PURIFICADOR DE ÁGUA (COPIA/FUNC. COZINHA, LACTÁRIO E SOLÁRIOS)
	AG11	03	CONJUNTO DE LIXEIRA PARA COLETA SELETIVA (REFETÓRIO/PÁTIO COBERTO/ACESSO)
APOIO GERAL	AG12	01	LAVADORA DE ROUPAS LINHA BRANCA 11 kg
	AG13	01	SECADORA DE ROUPAS LINHA BRANCA 10 kg
	AG14	02	FERRÃO ELÉTRICO
	AG15	02	CARRÃO COLETOR DE LIXO 120L
	AG16	13	LIXEIRA COM PEDRA 90L (SANT. INFANTIS/FRALDÁRIOS/LACTÁRIO/COZINHA/TRIAGEM)
	AG17	01	BEBEDOURO ELÉTRICO ACESSÍVEL (BLOCO A/ REFETÓRIO)
	AG18	02	BEBEDOURO INDUSTRIAL 25L (REFETÓRIO/PÁTIO COBERTO)
	AG19	01	APARELHO DE AR CONDICIONADO SPLIT 30.000 BTU'S (SALA MULTIFUNÇÃO)
	AG20	01	APARELHO DE AR CONDICIONADO SPLIT 22.000 BTU'S (SALA DOS PROFESSORES)
	AG21	02	APARELHO DE AR CONDICIONADO SPLIT 9.000 BTU'S (SECRETARIA/COZINHA)
	AG22	02	TELEFONAR DE 32L (SALA MULTIFUNÇÃO/ SALA DOS PROFESSORES)
AG23	02	APARELHO DE DVD (SALA MULTIFUNÇÃO/ SALA DOS PROFESSORES)	
AG24	01	VENTILADOR DE PAREDE (CRECHES I E II/ PRÉ-ESCOLA MULTIFUNÇÃO/ COPIA/ S. PROF/ COPIA REFETÓRIO)	
AG25	11	APARELHO DE SOM TIPO MICROSYSTEM (CRECHES I E II/ PRÉ-ESCOLA MULTIFUNÇÃO)	

NOTAS
 - MEDIDAS E NÍVEIS EM METROS;
 - VERIFICAR POSIÇÃO EXATA DOS PLAIRES NO PROJETO ESTRUTURAL;
 - VERIFICAR DETALHES CONSTRUTIVOS PERTINENTES NAS PRANCHAS DE DETALHAMENTO;
 - EM CASO DE CONFLITO DE INFORMAÇÕES ENTRE O PROJETO GRÁFICO E O MEMORIAL DESCRITIVO, PREVALECE A INFORMAÇÃO CONTIDA NOS DESENHOS;
 - ALTERAÇÕES NESTE PROJETO SOMENTE COM AUTORIZAÇÃO EXPRESSA DO FINEE
 REFERÊNCIAS
 - PLANILHA DE QUANTITATIVOS;
 - MEMORIAL DESCRITIVO E ESPECIFICAÇÕES TÉCNICAS

LEGENDA:

	INDICAÇÃO NÍVEIS PLANTA E CORTE		INDICAÇÃO DE VISTAS
	INDICAÇÃO DE CORTES		ESPECIFICAÇÕES DE MATERIAIS
	INDICAÇÃO DE FACHADAS		INDICAÇÃO DE EIXOS
	INDICAÇÃO DE PORTAS E JANELAS		INDICAÇÃO DE ELEMENTOS (BANCADAS, PRATELEIRAS ETC.)

NÚMERO	DATA	DESCRIÇÃO	RESPONSÁVEL
01	06/12/2021	Entrevista inicial	Arq. Flávia G. Oliveira
REVISÕES			CAU/ATB/BC

GOVERNO DO DISTRITO FEDERAL
 SECRETARIA DE ESTADO DE EDUCAÇÃO DO DF
 SUBSECRETARIA DE INFRAESTRUTURA E APOIO EDUCACIONAL
 DIRETORIA DE ARQUITETURA
 GERÊNCIA DE ELABORAÇÃO DE PROJETOS E VISTÓRIAS

Ministério da Educação
FADE Fundação Nacional de Desenvolvimento Educacional

BRASÍLIA - DF
 Endereço: Quadra 01 conj. 01 AE 02 Paranoá Parque - Paranoá
 Proprietário: Secretaria de Estado de Educação do Distrito Federal
 Autor do Projeto: Vivian Bortolotto CAU A-47733-8
 Responsável Técnico:

PROPRIETÁRIO: SECRETARIA DE ESTADO DE EDUCAÇÃO	
AUTOR DO PROJETO: VIVIAN BORTOLOTTI CAU A-47733-8	
RESPONSÁVEL TÉCNICO: CAUCREA:	
CBMDF:	SEDEF: O PROJETO DE ARQUITETURA ATENDE À LEGISLAÇÃO EM VIGOR PARA A ETAPA DE ENSINO EDUCAÇÃO INFANTIL - CRECHE
	ARQUITETO (A): DATA: CAP/SEDUH:
CBMDF:	

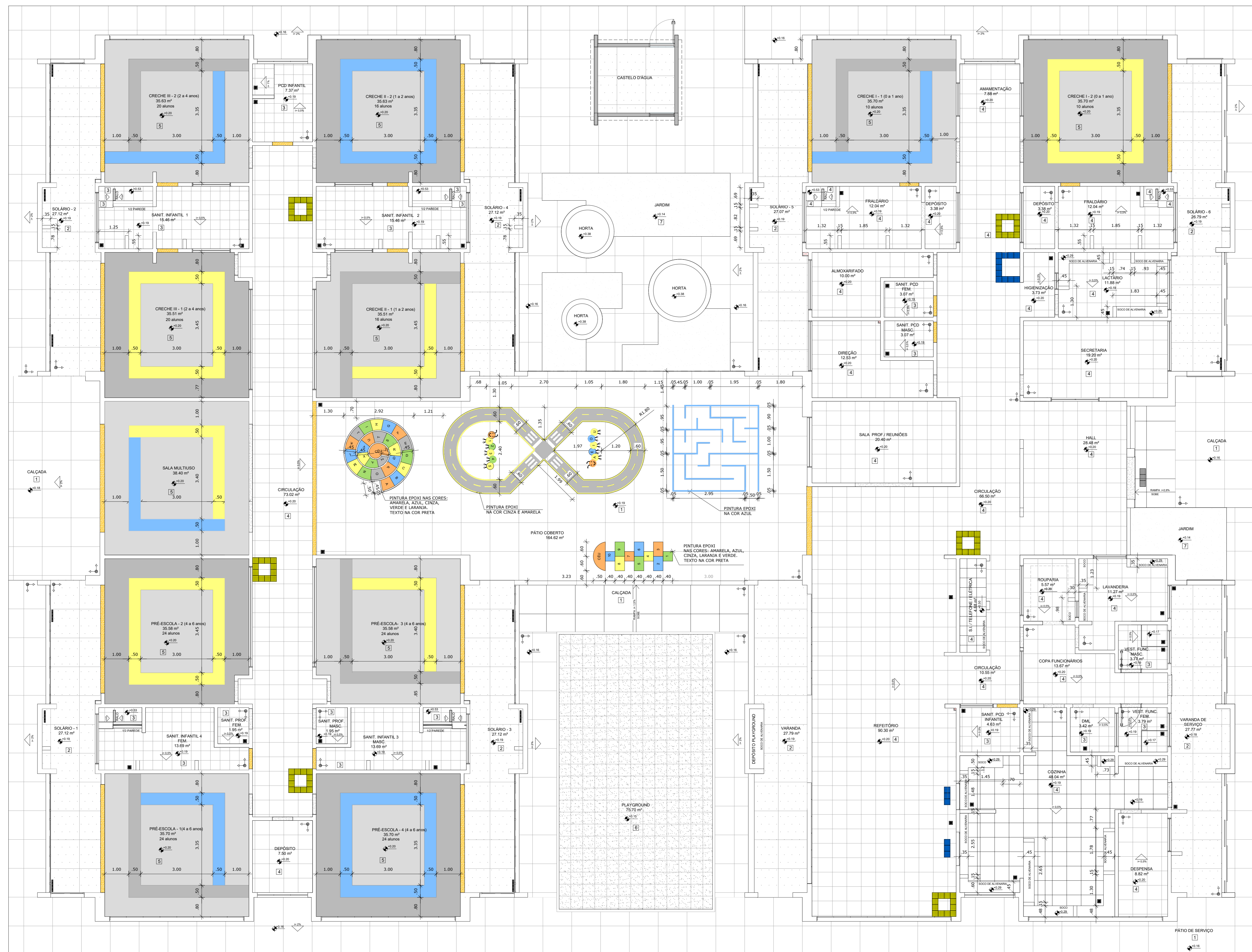

1 PLANTA BAIXA
ESCALA 1/75

LEGENDA SIMBOLÓGICA		QUANTIDADE PISO VINÍLICO - POR COR	
	INDICAÇÃO DA INCLINAÇÃO DO PISO		PISO VINÍLICO EM MANTA E-02em (branca cor)
	INDICAÇÃO DE NÍVEL DE ASENTAMENTO		PISO VINÍLICO EM MANTA E-02em (cinza escuro)
	RALO (VER PROJETO HIDRÁULICO)		PISO VINÍLICO EM MANTA E-02em (azul)
	RALO (VER PROJETO HIDRÁULICO)		PISO VINÍLICO EM MANTA E-02em (amarelo)

LEGENDA ESPECIFICAÇÃO DE PISOS - PAVIMENTO TERREO			
INTERIORS		EXTERIORS	
TIPO	ÁREA	TIPO	ÁREA
1	CONCRETO PAVIMENTO COM JUNTAS PLÁSTICAS A CADA 1,50M E ACABAMENTO ANTEDESPANTADO	1	PISO DE BORRACHA RECICLADA VERDE
2	PISO DE BORRACHA RECICLADA EM ACABAMENTO ANTEDESPANTADO E JUNTAS PLÁSTICAS A CADA 1,50M	2	GRAMA JARDIM
3	CERÂMICA 40x40 cm. PISO 1. COR CINZA ESCURO ANTEDESPANTADO	3	SOLARIAS EM GRANTO CINZA ANDORRINHA
4	CERÂMICA 40x40 cm. PISO 2. COR CINZA ESCURO ANTEDESPANTADO	4	SOLARIAS INCLINADAS (PISO CINZA ANDORRINHA)
5	PISO VINÍLICO EM MANTA E-02em (cinza escuro, amarelo, azul, branco e cinza escuro)		
6	PISO PODESTAL EM BORRACHA ANTEDESPANTADO "ALERTA" 30 x 30 cm. COR AZUL		
7	PISO PODESTAL EM BORRACHA ANTEDESPANTADO "ALERTA" 30 x 30 cm. COR AMARELA		

NOTAS

- MEASURAS E NÍVEIS EM METROS;
- VERIFICAR POSIÇÃO EXATA DOS PLAIRES NO PROJETO ESTRUTURAL;
- VERIFICAR DETALHES CONSTRUTIVOS PERTINENTES NAS PRINCIPAIS SEDE DE DETALHAMENTO;
- EM CASO DE CONFLITO DE INFORMAÇÕES ENTRE O PROJETO GRÁFICO E O MEMORIAL DESCRITIVO, PREVALECE A INFORMAÇÃO CONTIDA NOS RESENHOS;
- ALTERAÇÕES NESTE PROJETO SOMENTE COM AUTORIZAÇÃO EXPRESSA DO FNDE

REFERÊNCIAS

- PLANTILHA DE QUANTITATIVOS;
- MEMORIAL DESCRITIVO E ESPECIFICAÇÕES TÉCNICAS

LEGENDA:			
	INDICAÇÃO NÍVEL PLANTA E CORTE		INDICAÇÃO DE VISTAS
	INDICAÇÃO DE CORTES		ESPECIFICAÇÕES DE MATERIAIS
	INDICAÇÃO DE FACHADAS		INDICAÇÃO DE EIXOS
	INDICAÇÃO DE PORTAS E JANELAS		INDICAÇÃO DE ELEMENTOS (BANCAS, FRATELERNAS E ETC.)

NÚMERO	DATA	DESCRIÇÃO	RESPONSÁVEL
01	JAN/2020	Aprovação do projeto para implantação no Distrito Federal	Arq. Flávia F. Siqueira Soares
02	JAN/2017	Aprovação do projeto de implantação no Distrito Federal	Arq. Maria Beatriz de Castro
03	JUL/2016	Aprovação preliminar - projeto para tubulação hidráulica e detalhamento: alteração da altura do platô	Arq. Vivian Bortolotto
04	JAN/2016	Elaboração preliminar	Arq. Vivian Bortolotto

GOVERNO DO DISTRITO FEDERAL
SECRETARIA DE ESTADO DE EDUCAÇÃO DO DF
SUBSECRETARIA DE INFRAESTRUTURA E APOIO EDUCACIONAL
DIRETORIA DE ARQUITETURA
GERÊNCIA DE ELABORAÇÃO DE PROJETOS E VISTORIAS

Ministério da Educação
FADE Fundação Nacional de Desenvolvimento

BRÁSILIA - DF
Endereço: Quadra 01 conj. 01 AE 02 Paranoá Parque - Paranoá
Proprietário: Secretaria de Estado de Educação do Distrito Federal
Autor do Projeto: Vivian Bortolotto CAU A-47733-8
Responsável Técnico:

PROPRIETÁRIO: SECRETARIA DE ESTADO DE EDUCAÇÃO DO DISTRITO FEDERAL
AUTOR DO PROJETO: VIVIAN BORTOLOTTO CAU A-47733-8
RESPONSÁVEL TÉCNICO: CAUCREIA

CEMDP:	SEEDP:
	O PROJETO DE ARQUITETURA ATENDE À LEGISLAÇÃO EM VIGOR PARA A ETAPA DE ENSINO EDUCAÇÃO INFANTIL - CRECHE
	ARQUITETO (A):
	DATA:
	CAP/REQUIN:

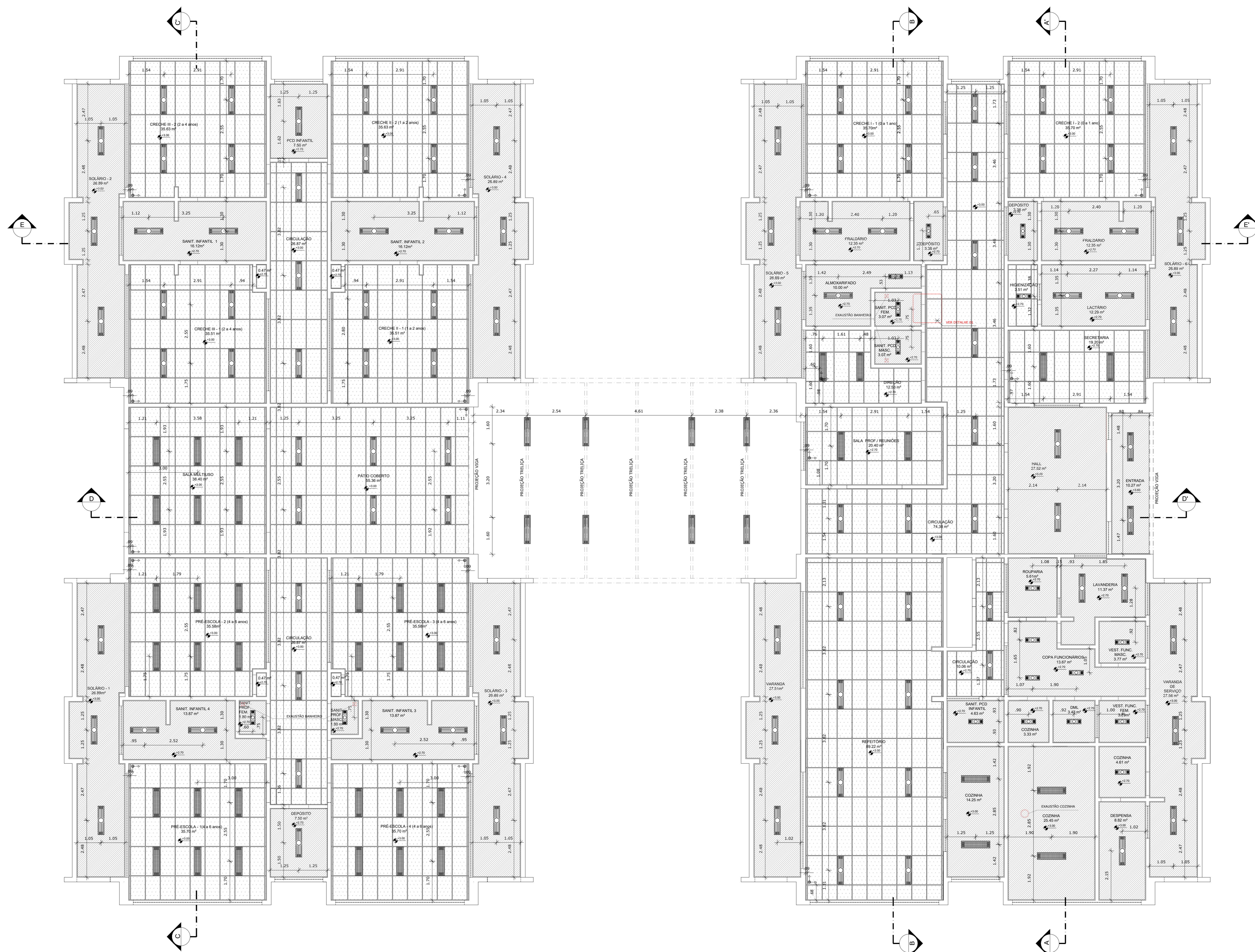

1 PLANTA BAIXA
ESCALA 1/75

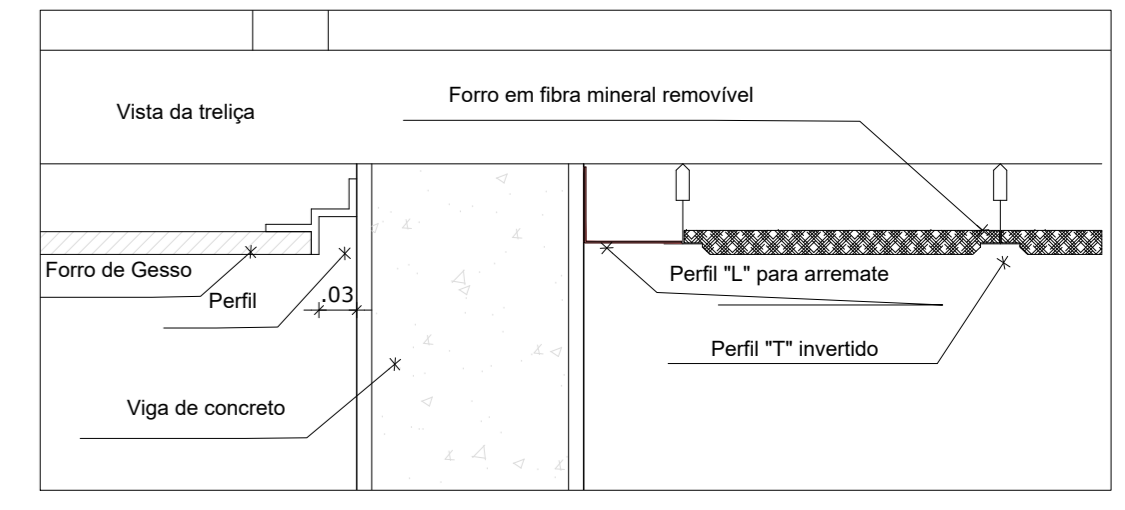

2 DETALHE 1: NEGATIVO E FIXAÇÃO FORRO MINERAL
ESCALA 1/5

LEGENDA DE APARELHOS		
SIMBOLO	QUANT	DESCRIÇÃO
[Symbol]	102	LUMINÁRIA DE EMBUTIR COMPLETA EM FORRO DE GESSO OU MODULADO COM PERFIL 'T' PARA 2 LÂMPADAS T8 3200W, COM REFLETOR, REF. 2001 ITAM OU SIMILAR. (ØH. 270x1250mm)
[Symbol]	18	LUMINÁRIA DE EMBUTIR COMPLETA EM FORRO DE GESSO OU MODULADO COM PERFIL 'T' PARA 2 LÂMPADAS T8 1610W, COM REFLETOR, REF. 2001 ITAM OU SIMILAR. (ØH. 270x600mm)
[Symbol]	40	LUMINÁRIA DE EMBUTIR COMPLETA EM FORRO DE GESSO OU MODULADO COM PERFIL 'T' PARA 2 LÂMPADAS T8 3200W, COM REFLETOR E ALEXIA, REF. 2001 ITAM OU SIMILAR. (ØH. 312x1250mm)
[Symbol]	08	LUMINÁRIA DE SOBREPOR COMPLETA PARA 2 LÂMPADAS T8 3200W, COM REFLETOR, REF. 2001 ITAM OU SIMILAR. (ØH. 270x1250mm)

ESPECIFICAÇÃO DE TETO		
SIMBOLO	DESCRIÇÃO	ÁREA
[Symbol]	FORRO DE GESSO ACARTONADO	495,39 m²
[Symbol]	FORRO EM FIBRA MINERAL REMOVÍVEL (1250x625x16mm) APOIADO SOBRE PERFIL METÁLICO 'T' INVERTIDO 24mm	724,92 m²

NOTAS

- 1- MEDIDAS E NÍVEIS EM METROS;
- 2- VERIFICAR POSIÇÃO EXATA DOS PILARES NO PROJETO ESTRUTURAL;
- 3- VERIFICAR DETALHES CONSTRUTIVOS PERTINENTES NAS PRANCHAS DE DETALHAMENTO;
- 4- EM CASO DE CONFLITO DE INFORMAÇÕES ENTRE O PROJETO GRÁFICO E O MEMORIAL DESCRITIVO, PREVALECE A INFORMAÇÃO CONTIDA NOS DESENHOS;
- 5- ALTERAÇÕES NESTE PROJETO SOMENTE COM AUTORIZAÇÃO EXPRESSA DO FNDE

REFERÊNCIAS

- 1- PLANILHA DE QUANTITATIVOS;
- 2- MEMORIAL DESCRITIVO E ESPECIFICAÇÕES TÉCNICAS

LEGENDA:			
[Symbol]	INDICAÇÃO NÍVEIS PLANTA E CORTE	[Symbol]	INDICAÇÃO DE VISTAS
[Symbol]	INDICAÇÃO DE CORTES	[Symbol]	ESPECIFICAÇÕES DE MATERIAS
[Symbol]	INDICAÇÃO DE FACHADAS	[Symbol]	INDICAÇÃO DE EIXOS
[Symbol]	INDICAÇÃO DE PORTAS E JANELAS	[Symbol]	INDICAÇÃO DE ELEMENTOS (BANCALHAS, PRATELEIRAS E ETC.)

REVISÕES			
01	06/12/2021	Elaboração	CAU 47733-8
NÚMERO	DATA	DESCRIÇÃO	RESPONSÁVEL

GOVERNO DO DISTRITO FEDERAL
SECRETARIA DE ESTADO DE EDUCAÇÃO DO DF
SUBSECRETARIA DE INFRAESTRUTURA E APOIO EDUCACIONAL
DIRETORIA DE ARQUITETURA
GERÊNCIA DE ELABORAÇÃO DE PROJETOS E VISTORIAS

Ministério da Educação
FADE Fundação de Amparo à Pesquisa do Estado do Distrito Federal

BRÁSILIA - DF
Endereço: Quadra 01 conj. 01 AE 02 Paranoá Parque - Paranoá
Proprietário: Secretaria de Estado de Educação do Distrito Federal
Autor do Projeto: Vivian Bortolotto CAU A-47733-8
Responsável Técnico:

PROPRIETÁRIO: SECRETARIA DE ESTADO DE EDUCAÇÃO
AUTOR DO PROJETO: VIVIAN BORTOLOTTO CAU A-47733-8
RESPONSÁVEL TÉCNICO: CAUCREIA

CBMDF:	SEEDF:
	O PROJETO DE ARQUITETURA ATENDE À LEGISLAÇÃO EM VIGOR PARA A ETAPA DE ENGENHO: EDUCAÇÃO INFANTIL - CRECHE
	ARQUITETO (A):
	DATA:
	CAP/REQUIM:
	CBMDF:

PROJETO DE ARQUITETURA EDUCACIONAL		
PAGINAÇÃO DE FORRO		
Área do lote: 6.073,01m²	Área construída: 1.514,30m²	Plancha: 04/12
Moit. EDUC. INFANTIL - CRECHE	Escala: Indecida	Desenho: Fátima G.
	Revisão: R00	Data: DEZ/2021

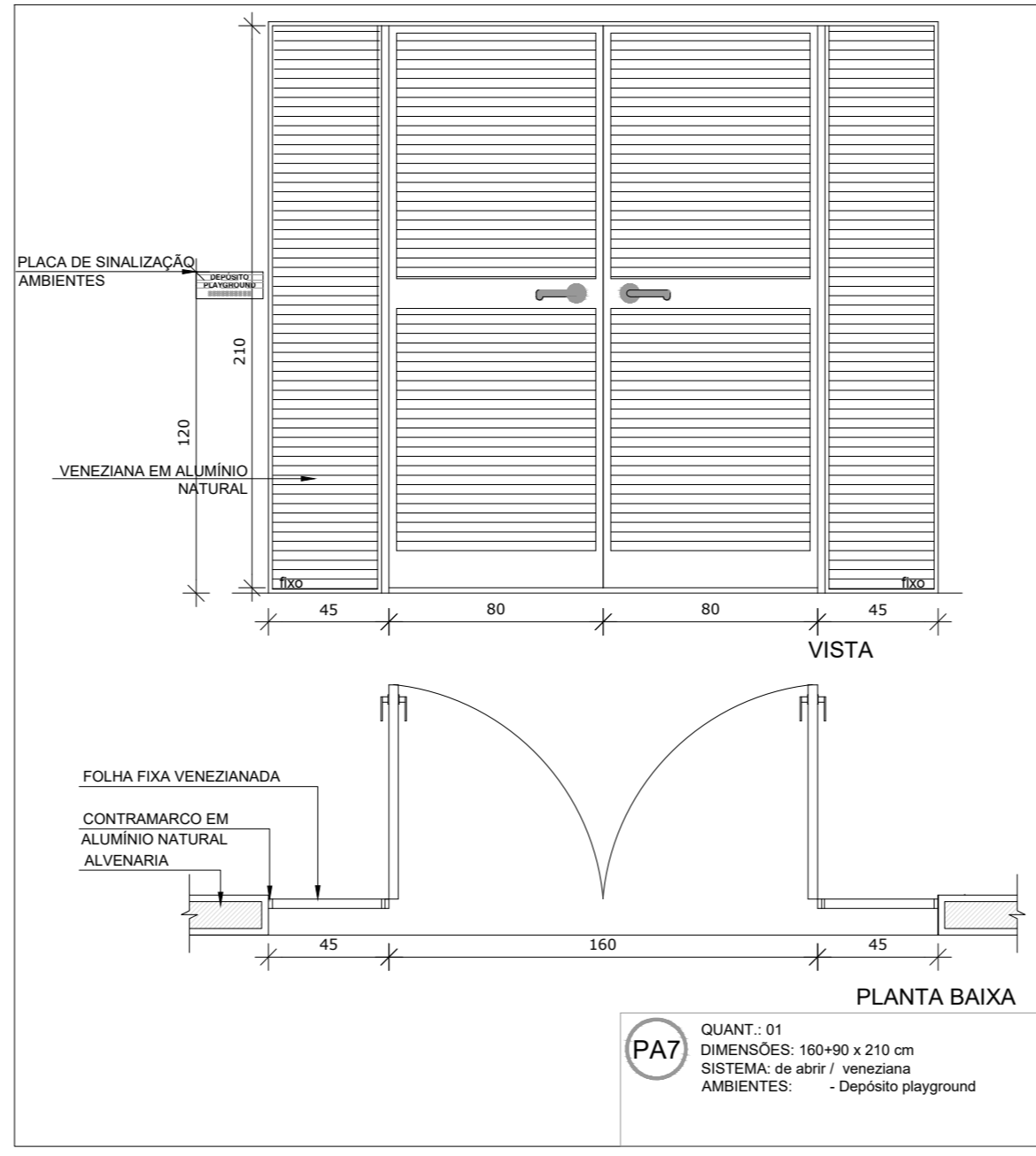
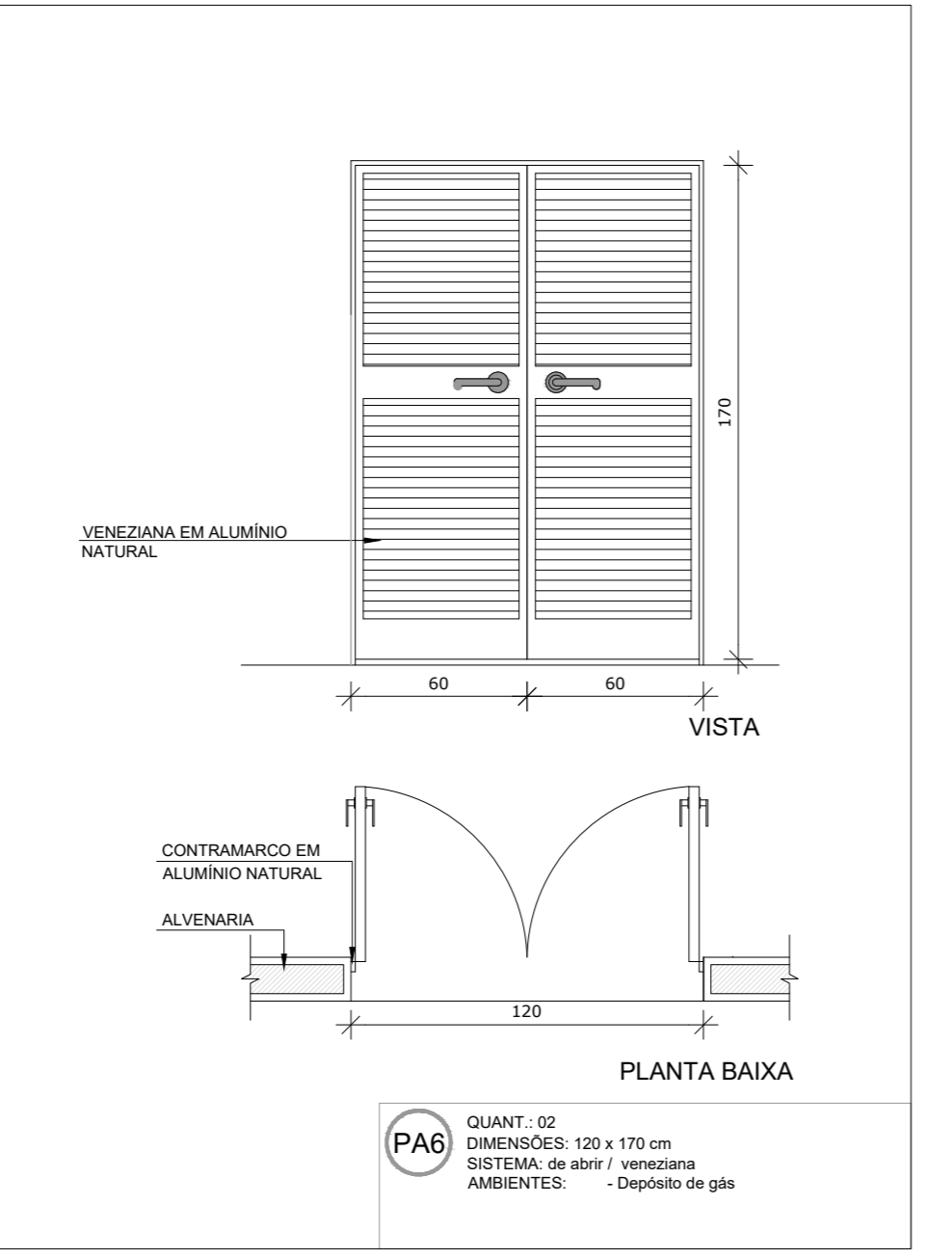
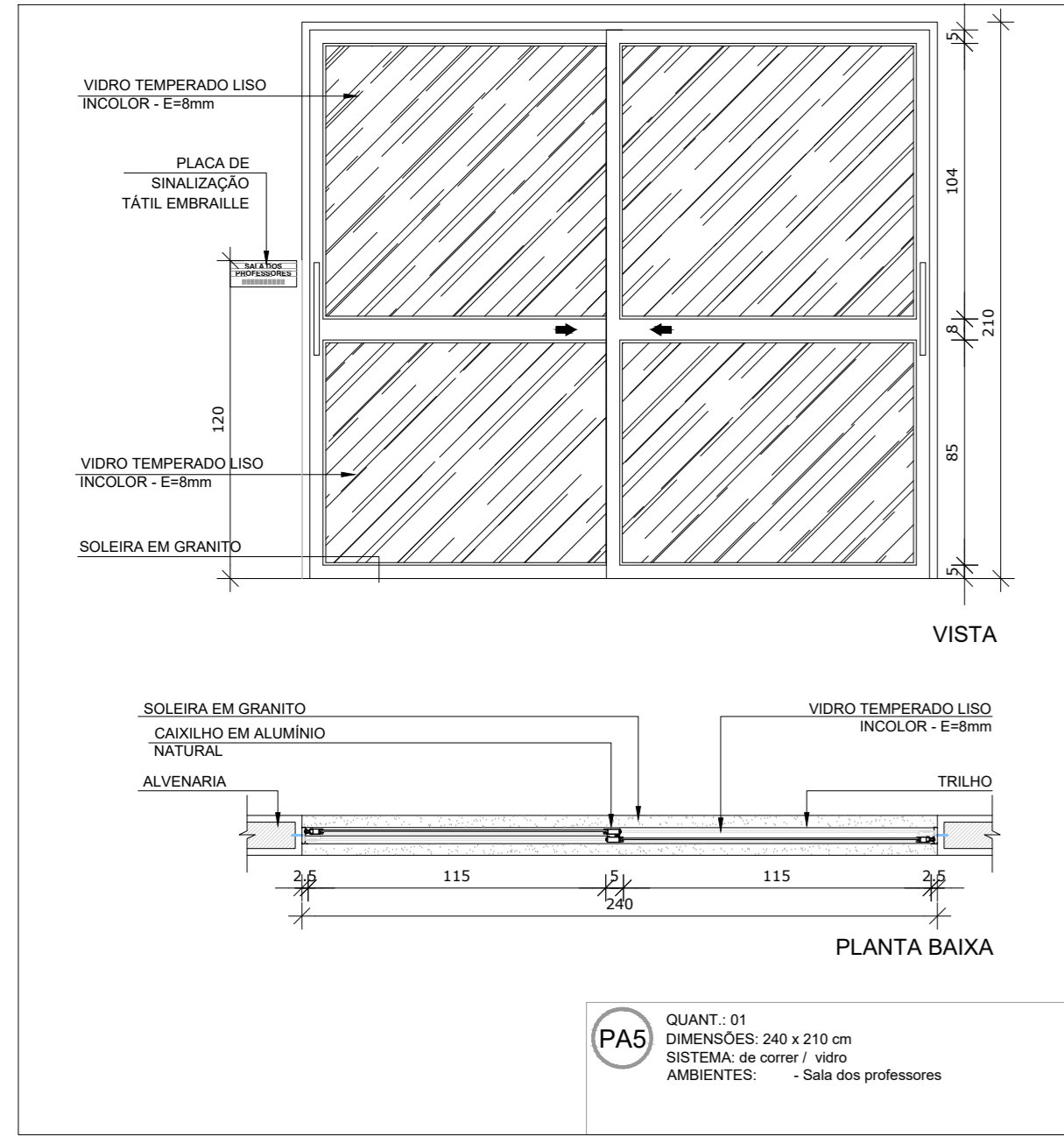
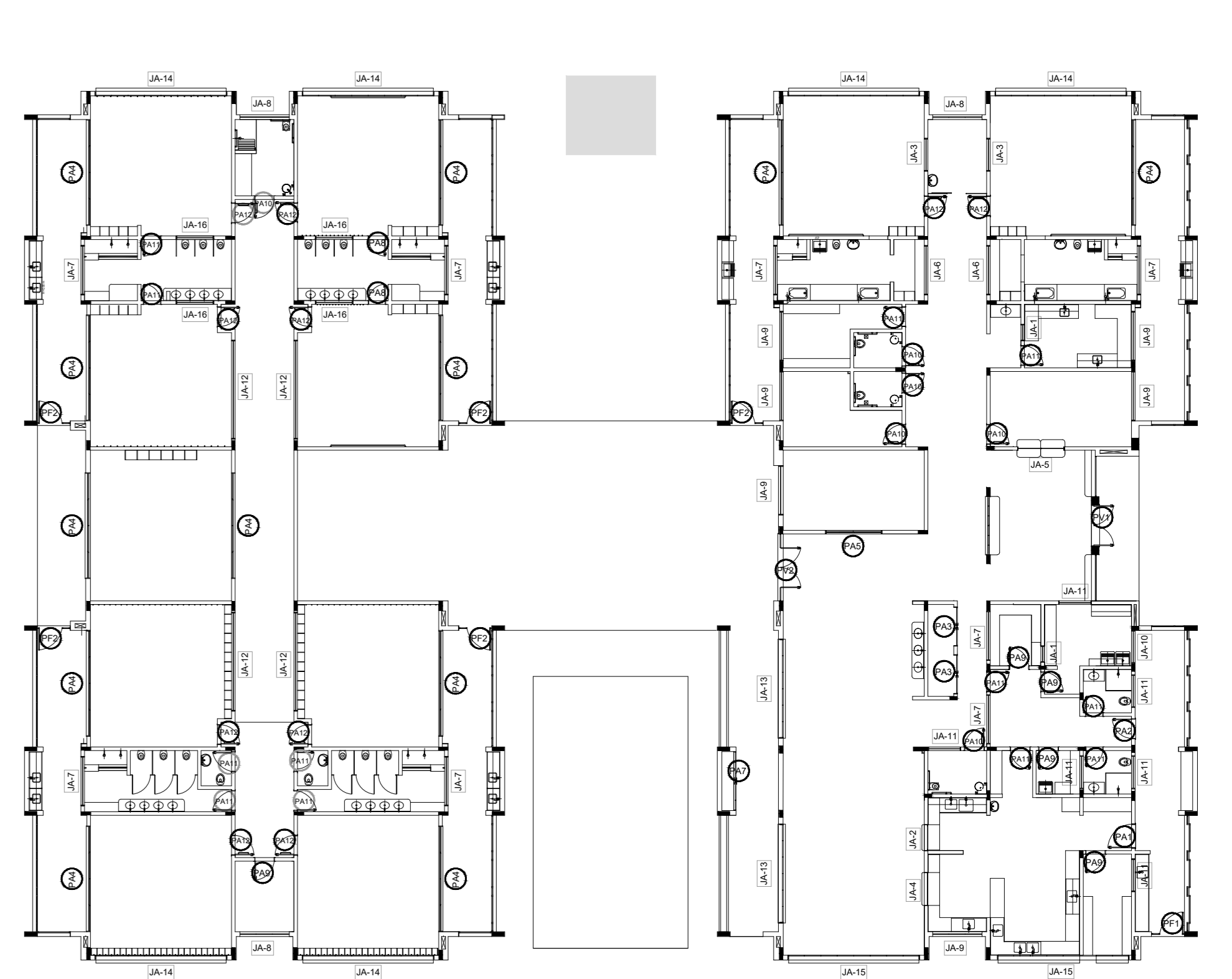
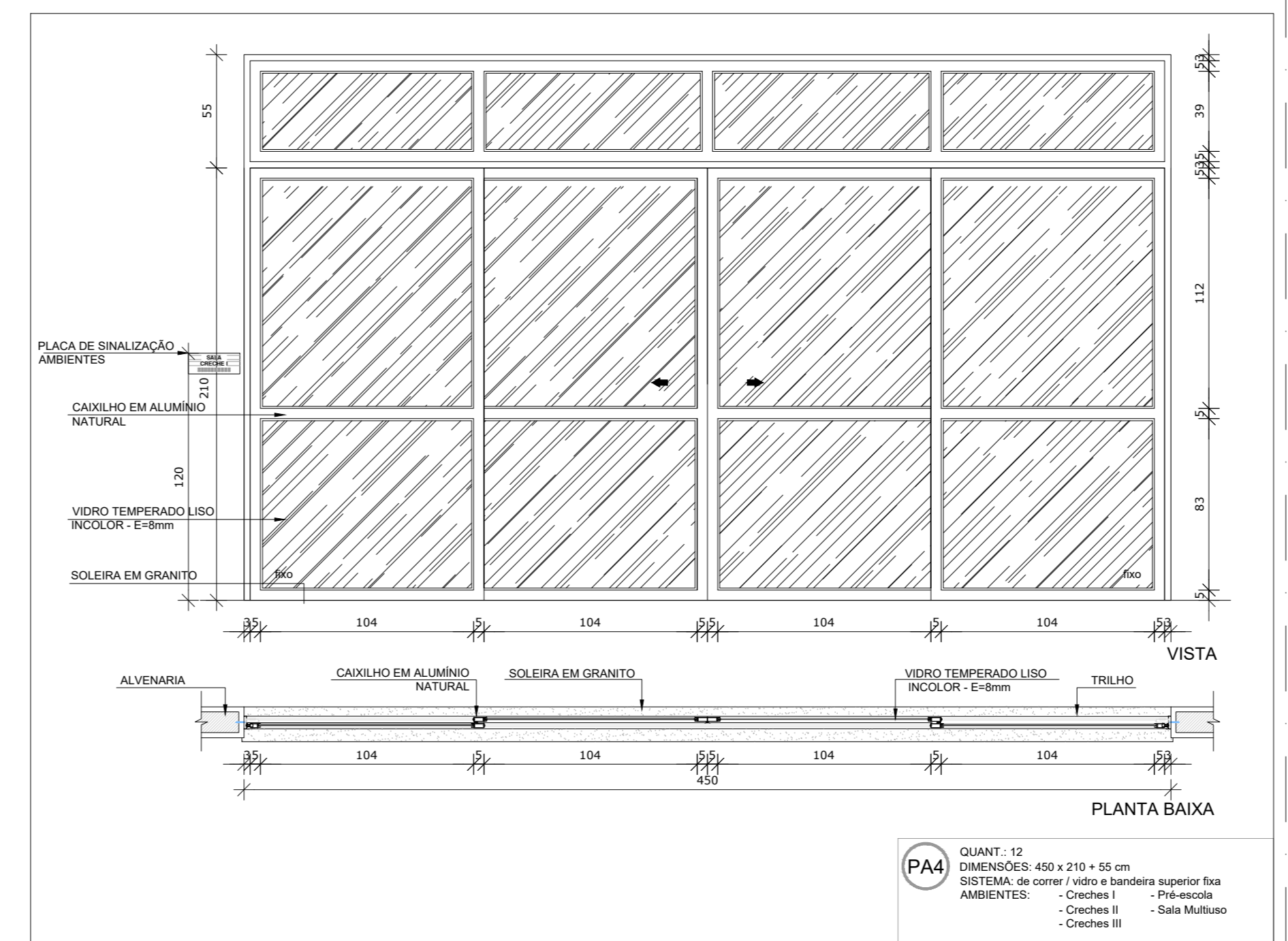
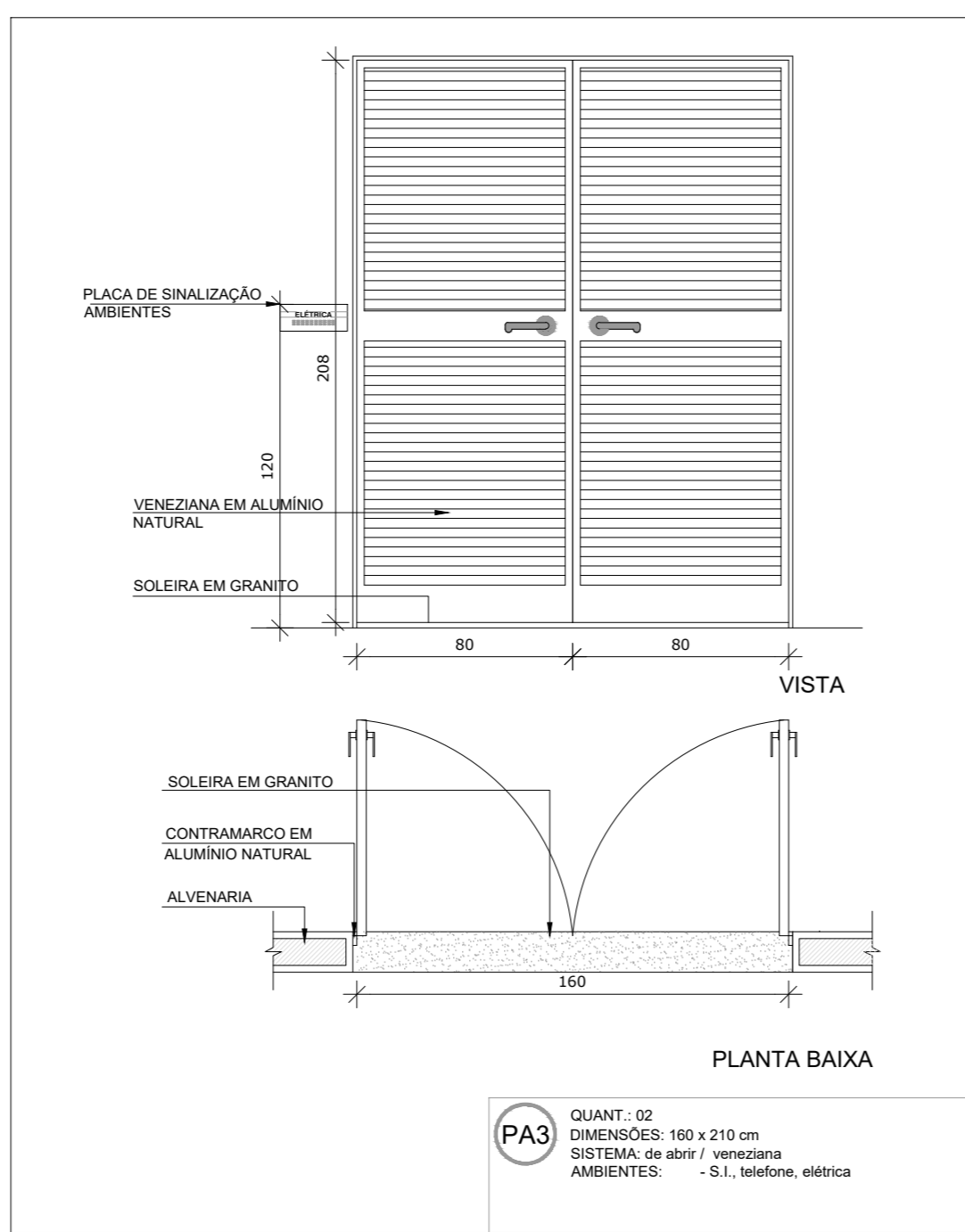
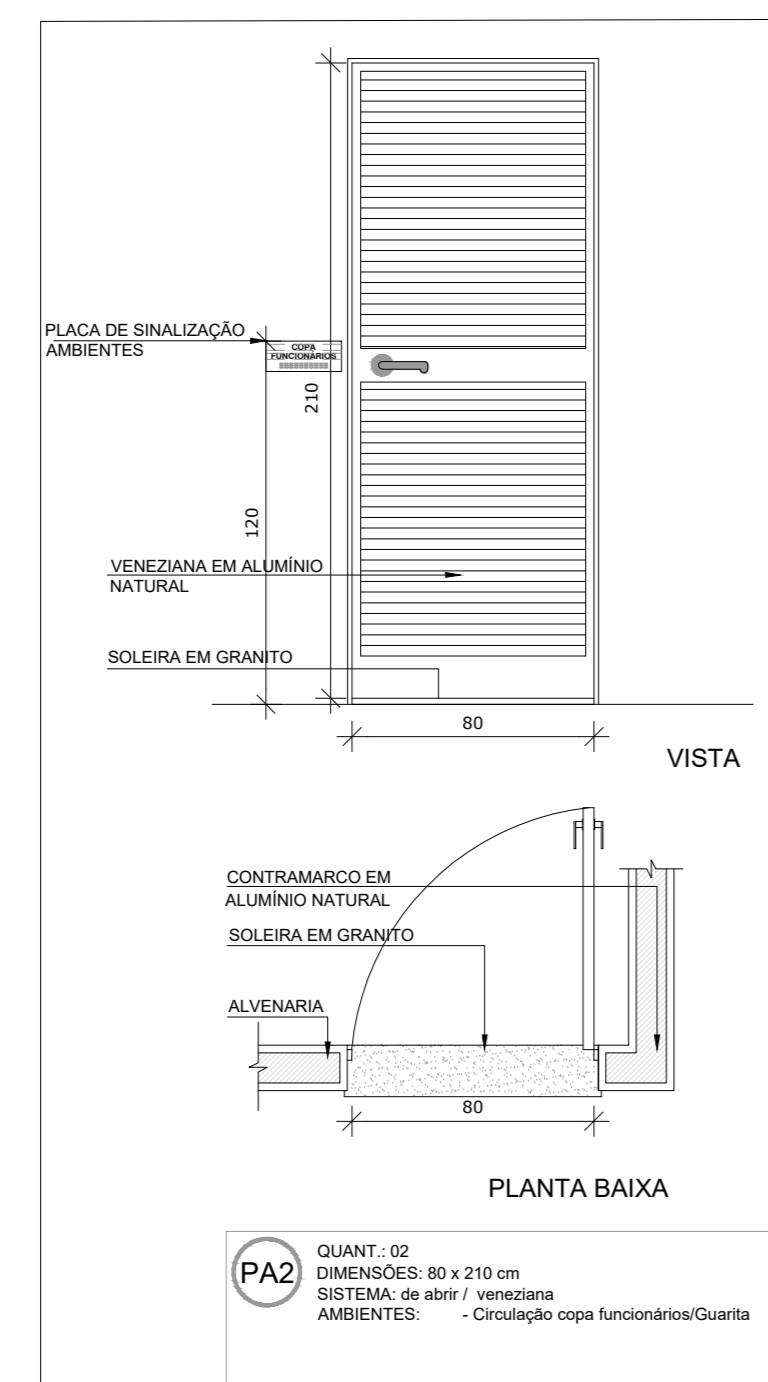
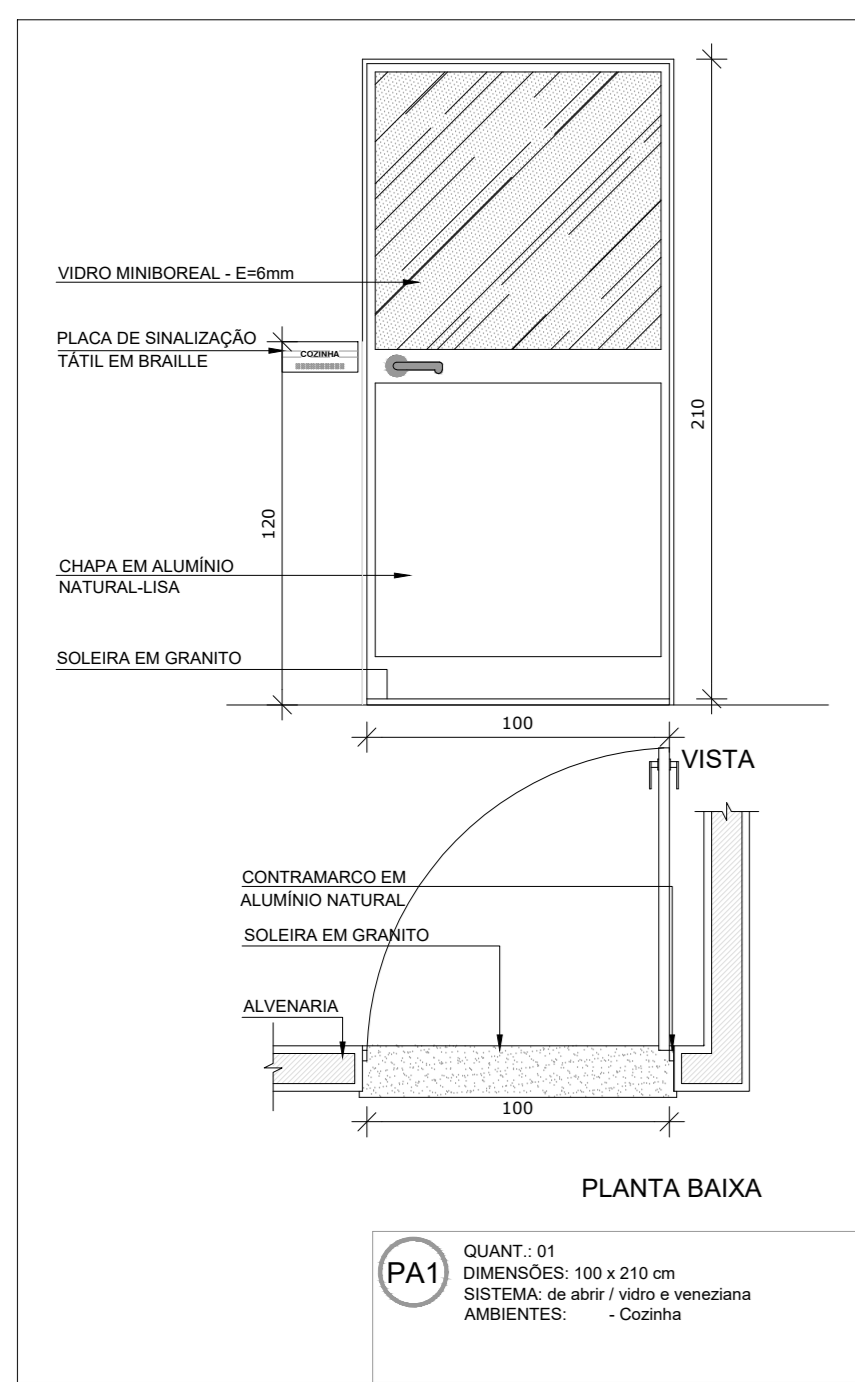

LEGENDA DE PORTAS - PORTAS DE VIDRO

REF.	Dimensões (cm)	Quantidade	TIPO	AMBIENTES
01	175 x 230	01	02 folhas - de abrir	Hall
02	175 x 110 x 230 x 35	01	02 folhas - de abrir com bancada superior e lateral	Circulação reflexiva

LEGENDA DE PORTAS - PORTAS DE ALUMÍNIO

REF.	Dimensões (cm)	Quantidade	TIPO	AMBIENTES
01	100 x 210	01	01 folha - de abrir com vidro e veneziana	Closet
02	80 x 210	02	02 folhas - de abrir com veneziana	Circulação copa das funcionárias, Quarta
03	100 x 210	02	02 folhas - de abrir com veneziana	S.1, Telenor, Estância
04	400 x 210 x 105	12	04 folhas - de abrir com vidro e bancada superior fixa	Cochetes I, Cochetes II, Cochetes III, Pré-Escola e Sala Multiuso
05	240 x 210	01	02 folhas - de abrir com vidro	Sala das professoras
06	120 x 170	02	02 folhas - de abrir venezianas	Depósito de Gás
07	180 x 80 x 210	01	02 folhas - de abrir venezianas com bancada lateral	Depósito playground
08	70 x 210	01	01 folha - de abrir folha de vidro	Quarta
09	80 x 210	05	01 folha - de abrir 02 venezianas	Depositar, CDM, Rouparia, Lavandaria e Depósito
10	82 x 210	04	01 folha - de abrir 02 venezianas	Sanitário PCD Infantil, Sanitários PCD adultos, Direção
11	80 x 210	16	01 folha - de abrir 02 venezianas	Sanitário, Lavaria, Copa, Cozinha, Vestiários, Vestiários infantil, professores, rezei, e Sala
12	82 x 210	10	01 folha - de abrir 02 venezianas com bancada superior e inferior	Cochetes I, Cochetes II, Cochetes III e Pré-Escola

1 MAPA DE ESQUADRIAS ESCALA 1/200

MAPA DE ESQUADRIAS LEGENDA DE PORTAS - PORTAS EM MADEIRA COM PINTURA

REF.	Dimensões (cm)	Quantidade	TIPO	AMBIENTES
01	60 x 100	06	01 folha - de abrir rev. com laminação melamínica	Sanitários infantis

LEGENDA DE PORTAS - PORTAS DE VIDRO

REF.	Dimensões (cm)	Quantidade	TIPO	AMBIENTES
01	175 x 230	01	02 folhas - de abrir	Hall
02	175 x 110 x 230 x 35	01	02 folhas - de abrir com bancada superior e lateral	Circulação reflexiva

LEGENDA DE PORTÕES - PORTÕES DE FERRO

REF.	Dimensões (cm)	Quantidade	TIPO	AMBIENTES
01	100-35 x 220	01	01 folha de abrir com chapa metálica	Varianda de serviço
02	100-35 x 90	05	01 folha de abrir com chapa metálica	Solários

NOTAS E MENSUR. EM METROS:
 - VERIFICAR POSIÇÃO EXATA DOS PILARES NO PROJETO ESTRUTURAL;
 - VERIFICAR DETALHES CONSTRUTIVOS PERTENCENTES NAS PRANCHAS DE DETALHAMENTO;
 - EM CASO DE CONFLITO DE INFORMAÇÕES ENTRE O PROJETO GRÁFICO E O MEMORIAL DESCRITIVO, PREVALECE A INFORMAÇÃO CONTIDA NOS RESENHOS;
 - ALTERAÇÕES NESTE PROJETO SOMENTE COM AUTORIZAÇÃO EXPRESSA DO FNDE

REFERÊNCIAS:
 - PLANILHA DE QUANTITATIVOS;
 - MEMORIAL DESCRITIVO E ESPECIFICAÇÕES TÉCNICAS

LEGENDA:

ÍCONES	INDICAÇÃO NÍVEL PLANTA E CORTE	INDICAÇÃO DE VISTAS
...

REVISÕES

NÚMERO	DATA	DESCRIÇÃO	RESPONSÁVEL
01	JAN/2016	Aprovações do projeto para implantação no Distrito Federal	Arq. Flávia F. Soffron Soares CAU 47733-8
02	JAN/2017	Aprovações NBR 9050/2015, Atualização quanto ao tipo de piso, fechamento frontal, sanitários infantis 1 e 2, altura do elevador, mobiliário e equipamentos, altura do contrapiso acústico, cor dos pisos e cor dos metais nobres para PAA, Acabamento do gesso e quadro de cargas no caso do chão de madeira, fechamento de portas e janelas e recapeamento de pisos	Arq. Vivian Bortolotto CAU 47733-8
03	JUL/2016	Atualização quanto ao tipo de piso, fechamento frontal, sanitários infantis 1 e 2, altura do elevador, mobiliário e equipamentos, altura do contrapiso acústico, cor dos pisos e cor dos metais nobres para PAA, Acabamento do gesso e quadro de cargas no caso do chão de madeira, fechamento de portas e janelas e recapeamento de pisos	Arq. Vivian Bortolotto CAU 47733-8
04	JAN/2016	Emenda visual	Arq. Vivian Bortolotto CAU 47733-8

GOVERNO DO DISTRITO FEDERAL
 SECRETARIA DE ESTADO DE EDUCAÇÃO DO DF
 SUBSECRETARIA DE INFRAESTRUTURA E APOIO EDUCACIONAL
 DIRETORIA DE ARQUITETURA
 GÊNERIA DE ELABORAÇÃO DE PROJETOS E VISTORIAS

Ministério da Educação
 FUNDE
 Fundação Nacional do Desenvolvimento

BRASÍLIA - DF
 Endereço: Quadra 01 conj. 01 AE 02 Paranoá Parque - Paranoá
 Proprietário: Secretaria de Estado de Educação do Distrito Federal
 Autor do Projeto: Vivian Bortolotto CAU A-47733-8
 Responsável Técnico:

PROPRIETÁRIO: SECRETARIA DE ESTADO DE EDUCAÇÃO DO DISTRITO FEDERAL
 AUTOR DO PROJETO: VIVIAN BORTOLOTTO CAU A-47733-8
 RESPONSÁVEL TÉCNICO: CAUCREA

PROJETO DE ARQUITETURA
 EDUCACIONAL
 ESQUADRIAS 01
 Área do lote: 6.073,01m²
 Área construída: 1.514,30m²

Prancha: 05/12

Moit. EDUC. INFANTIL - CRECHE
 Escala: Indica
 Desenh.: Vivian B.
 Revisor: R03
 Data: 04/10/2024

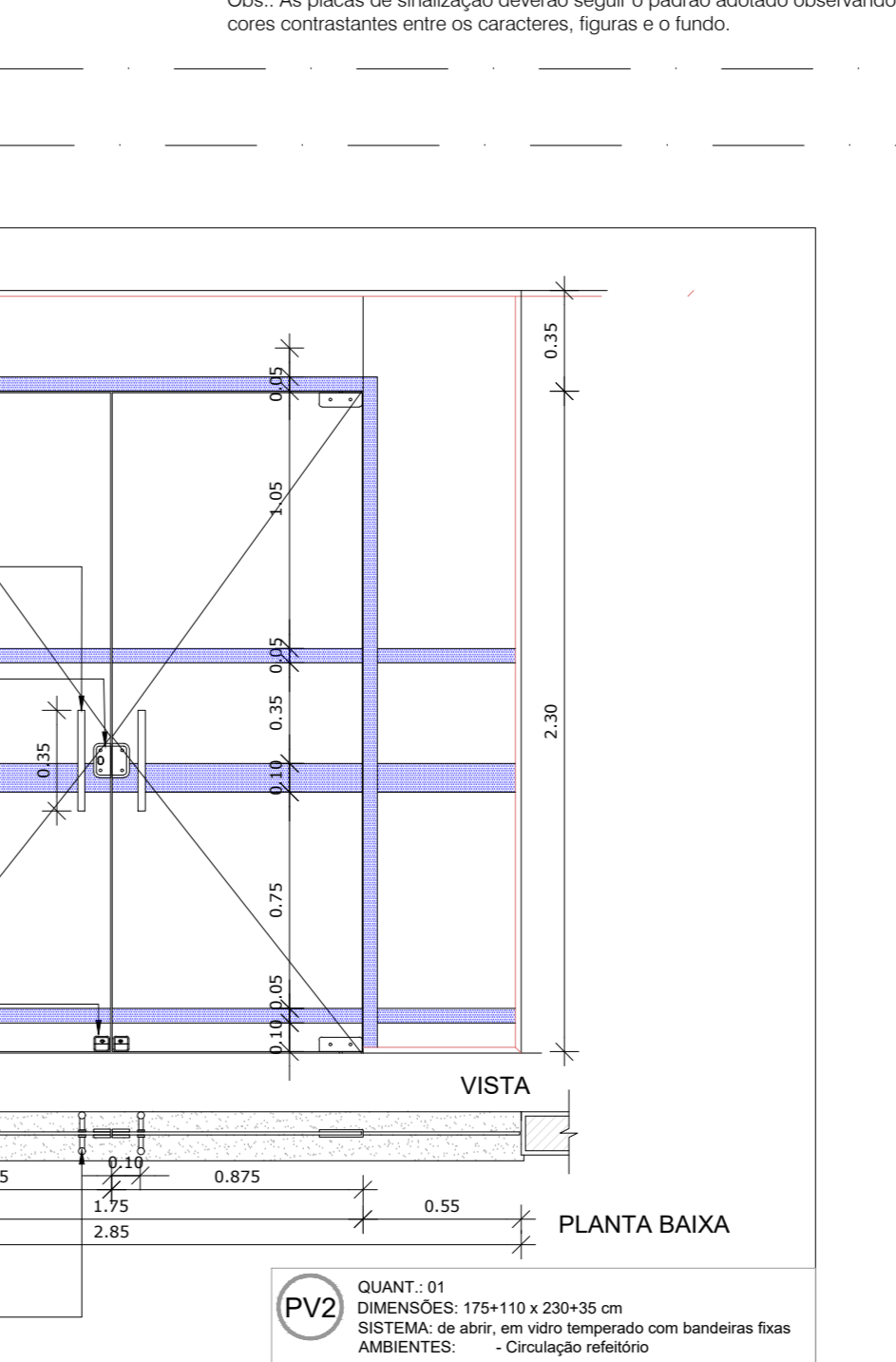
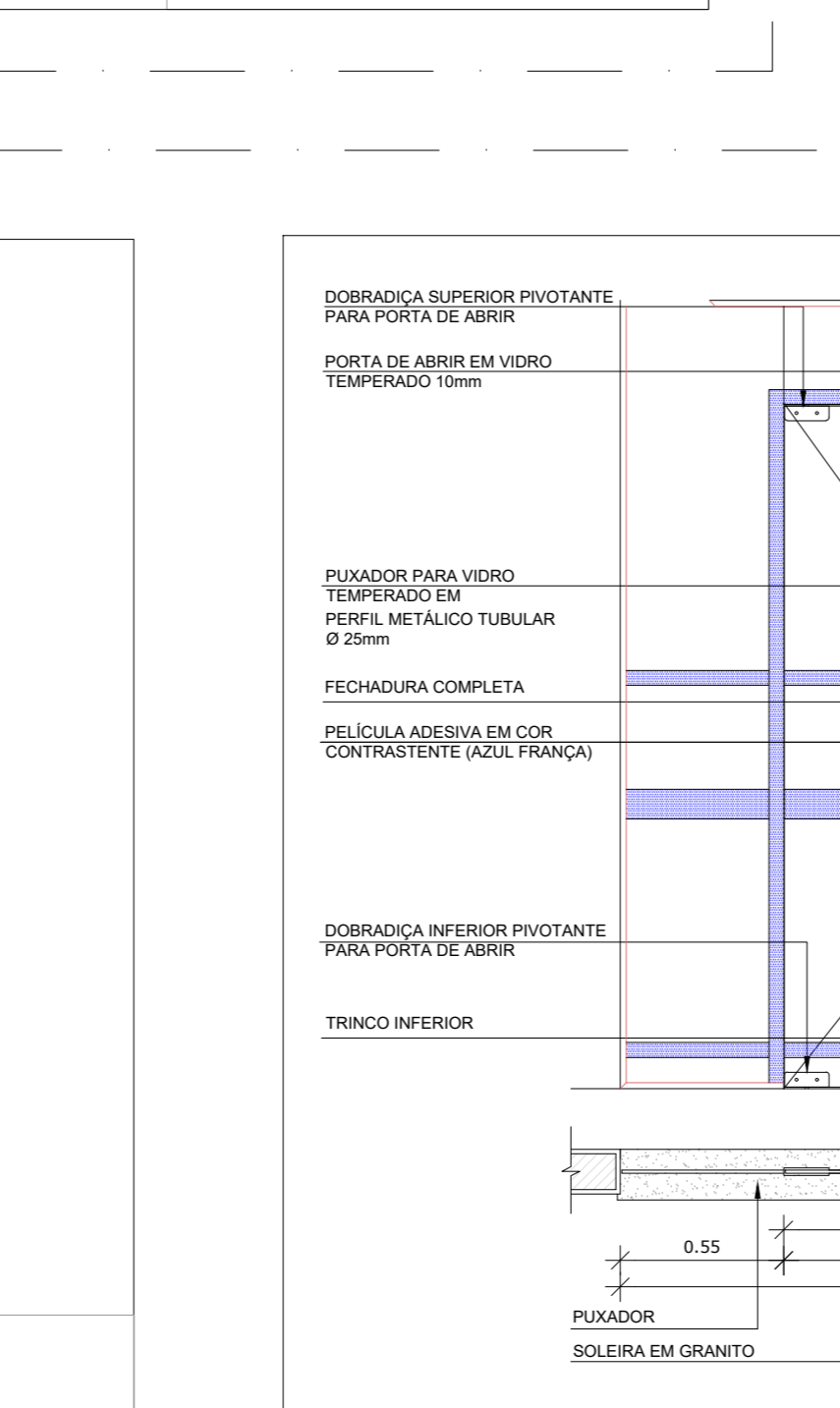
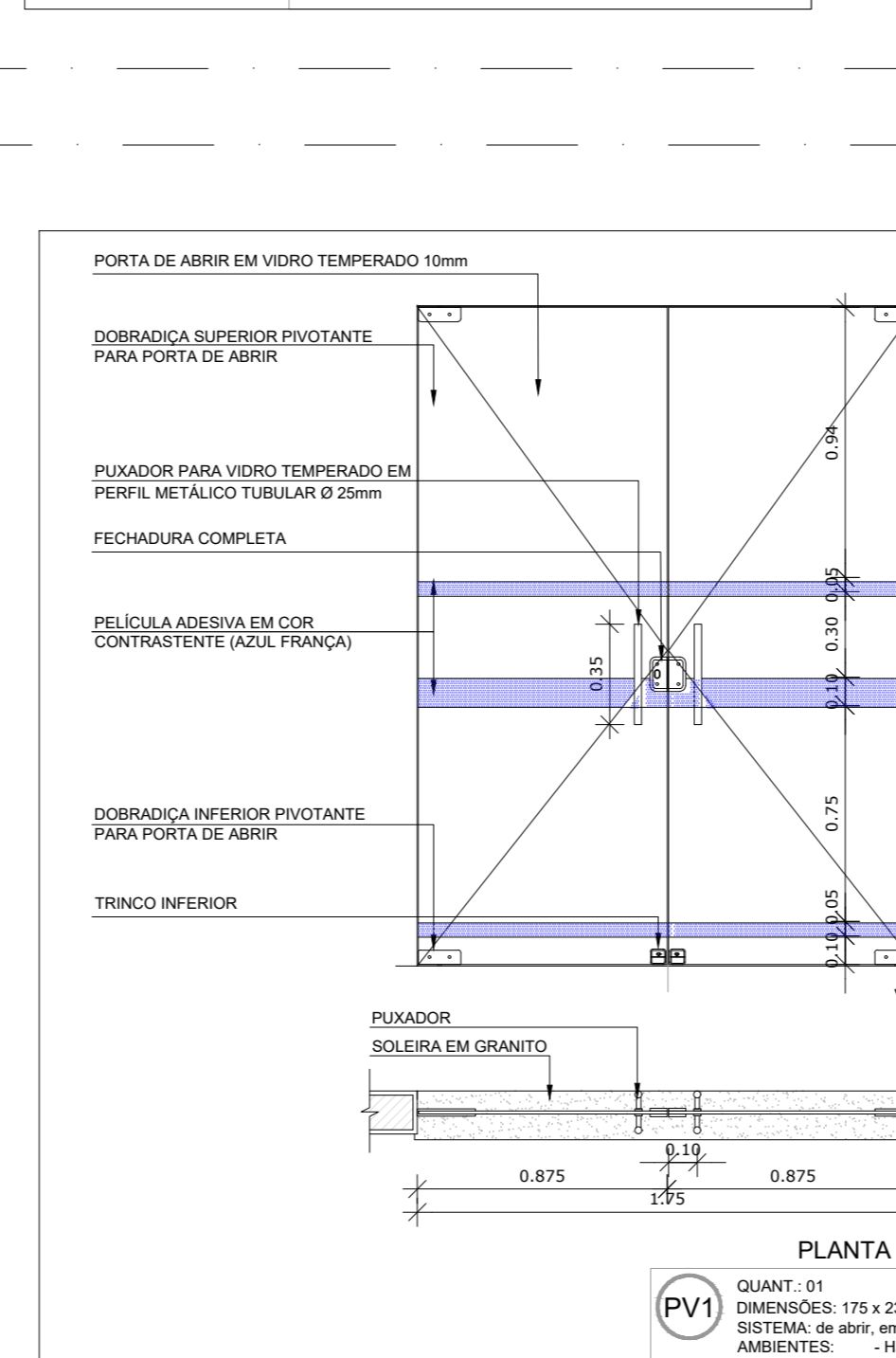
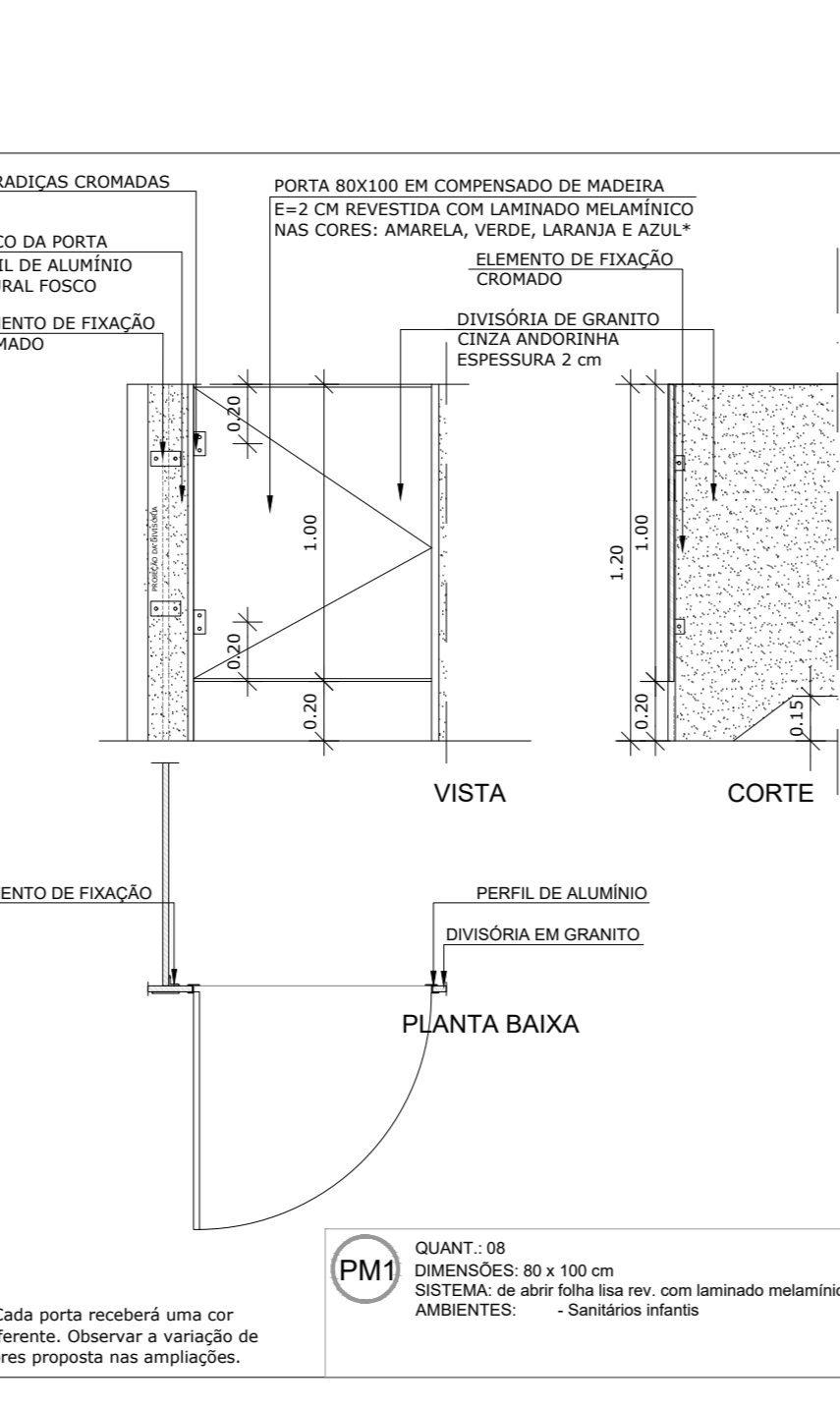
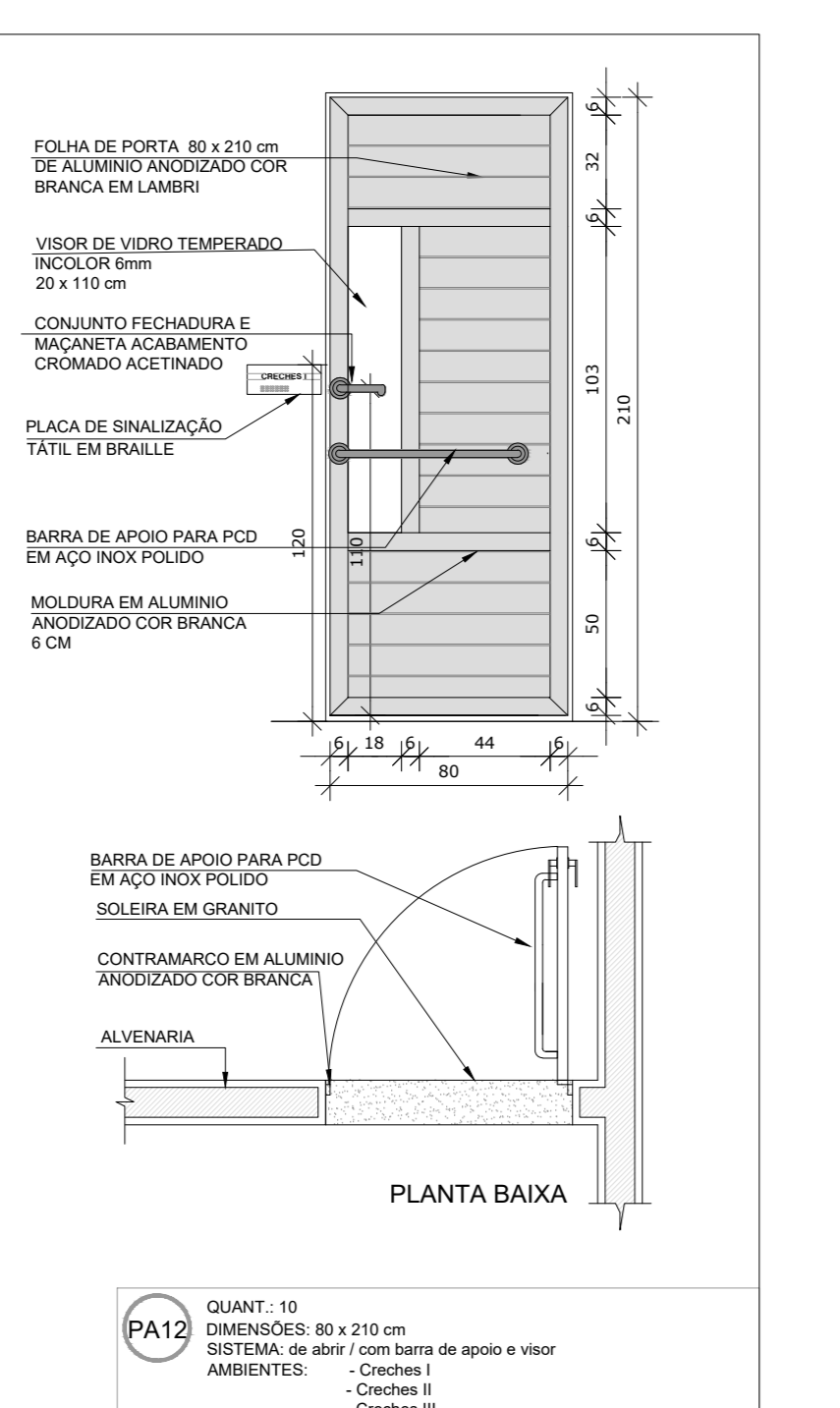
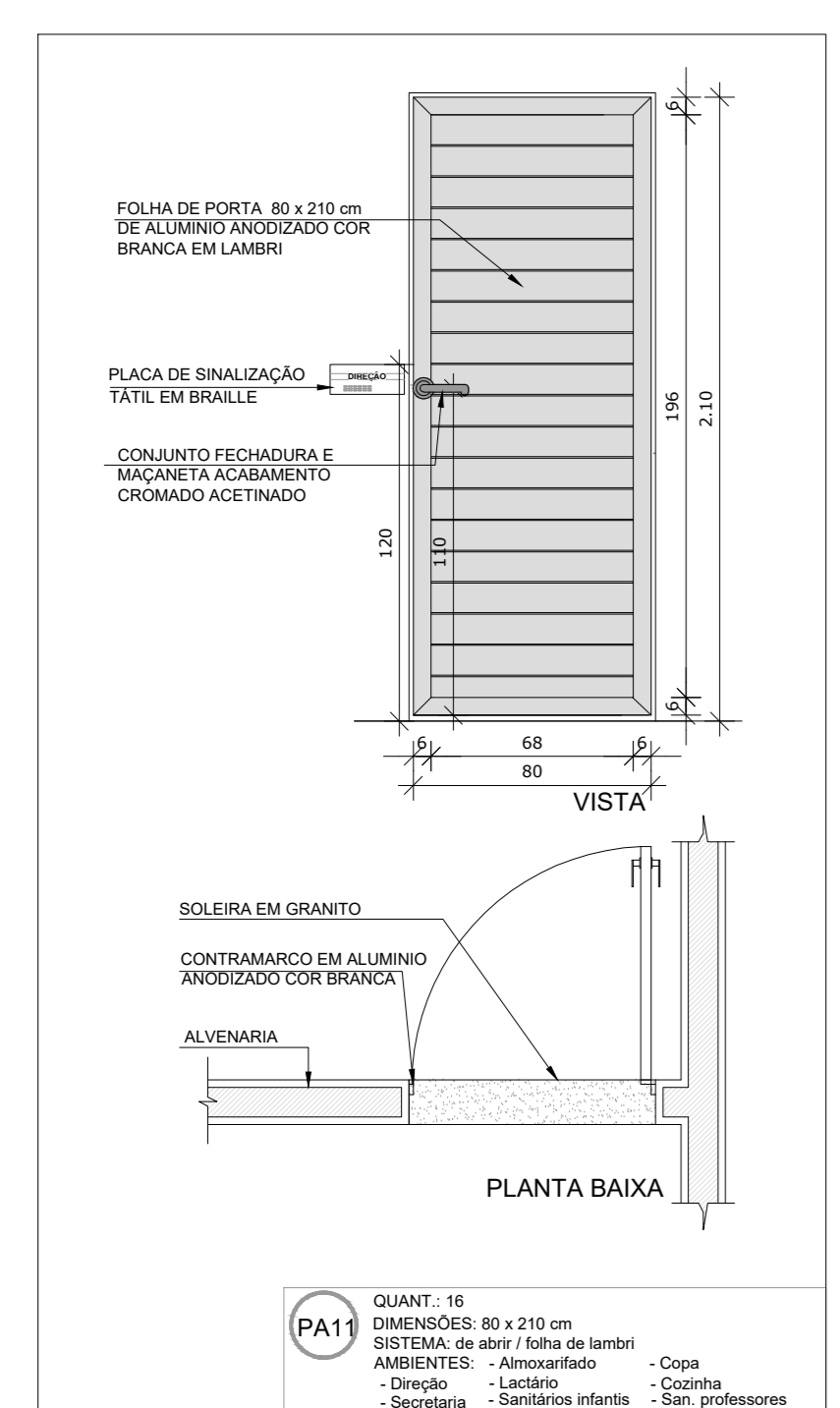
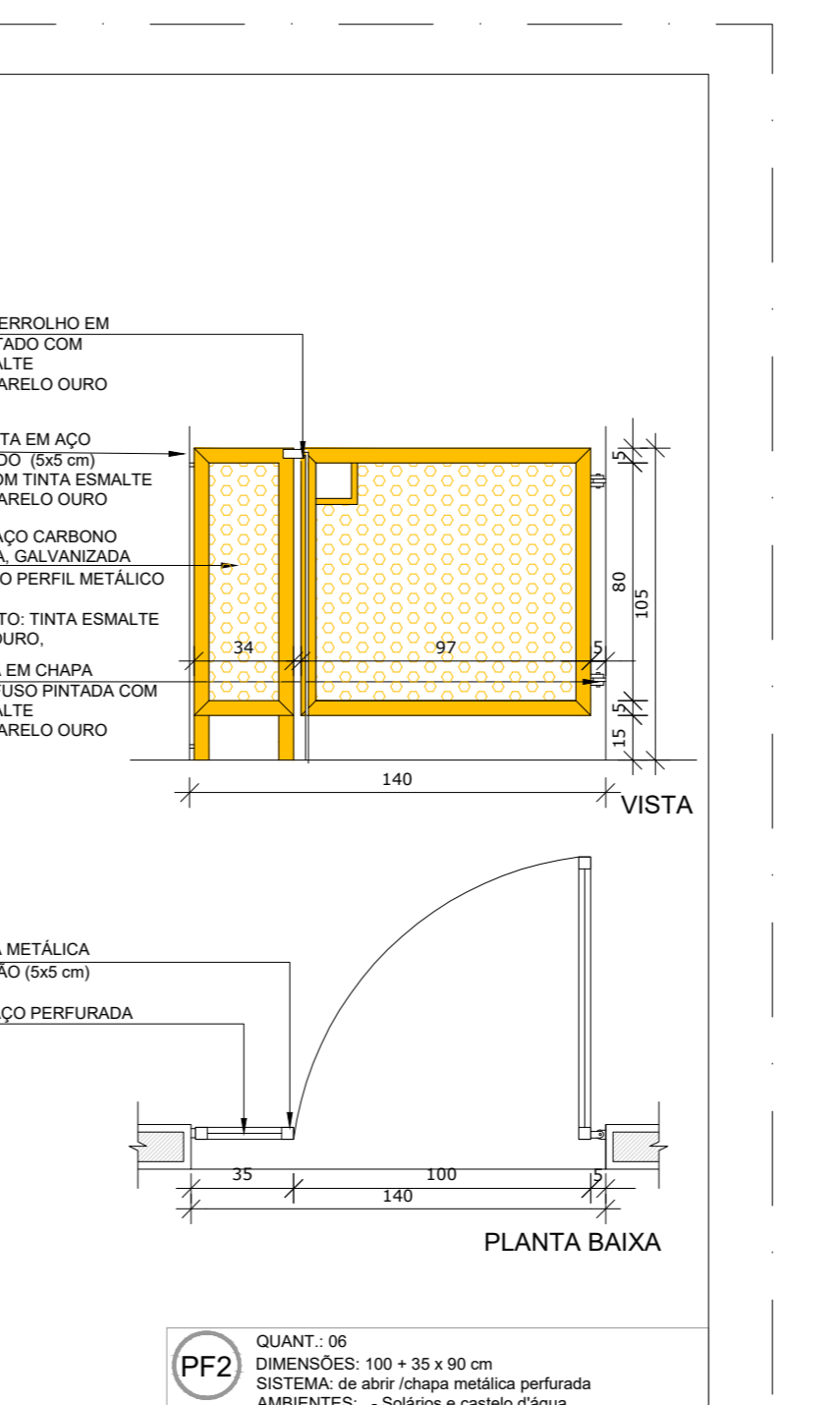
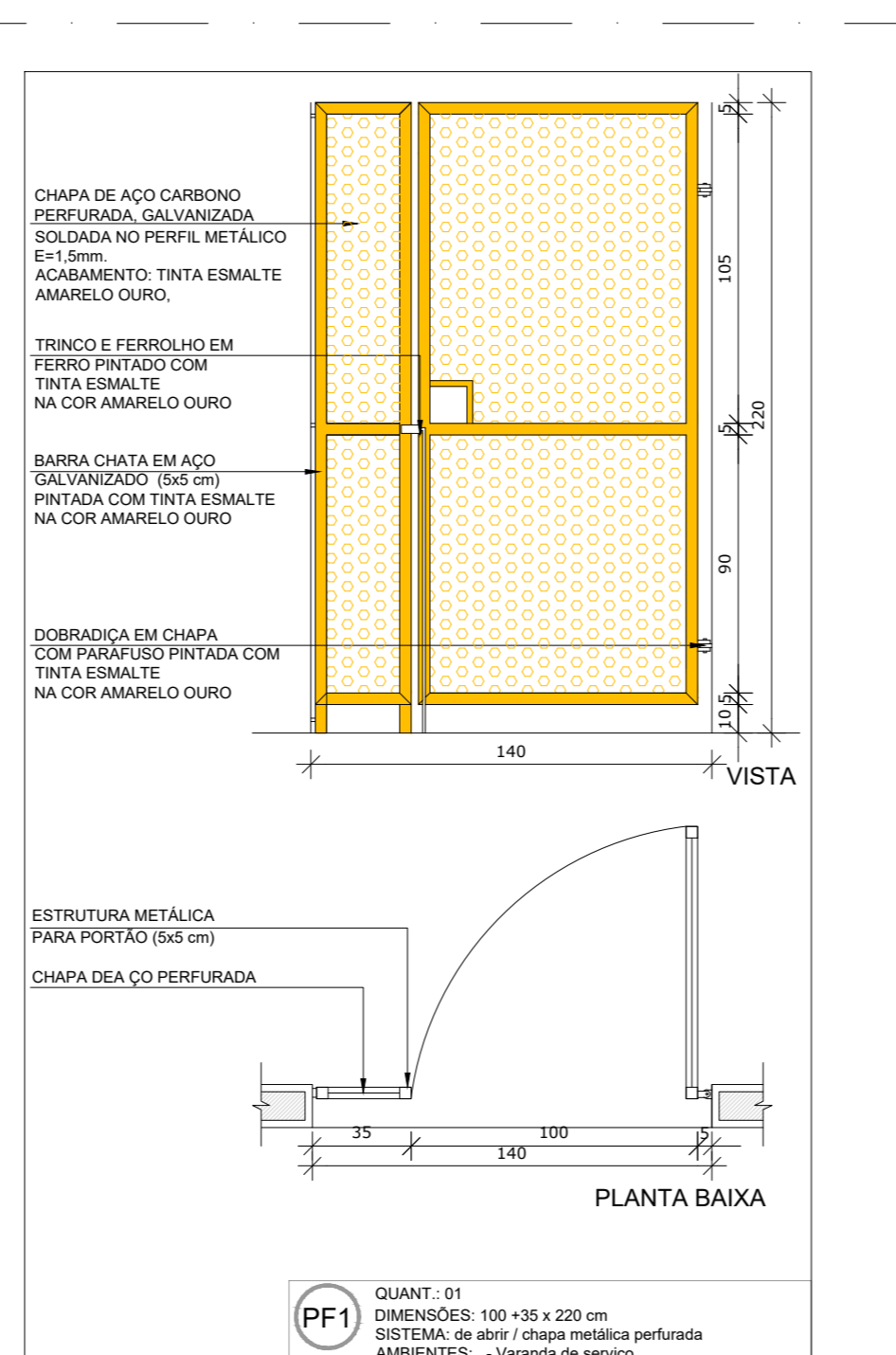
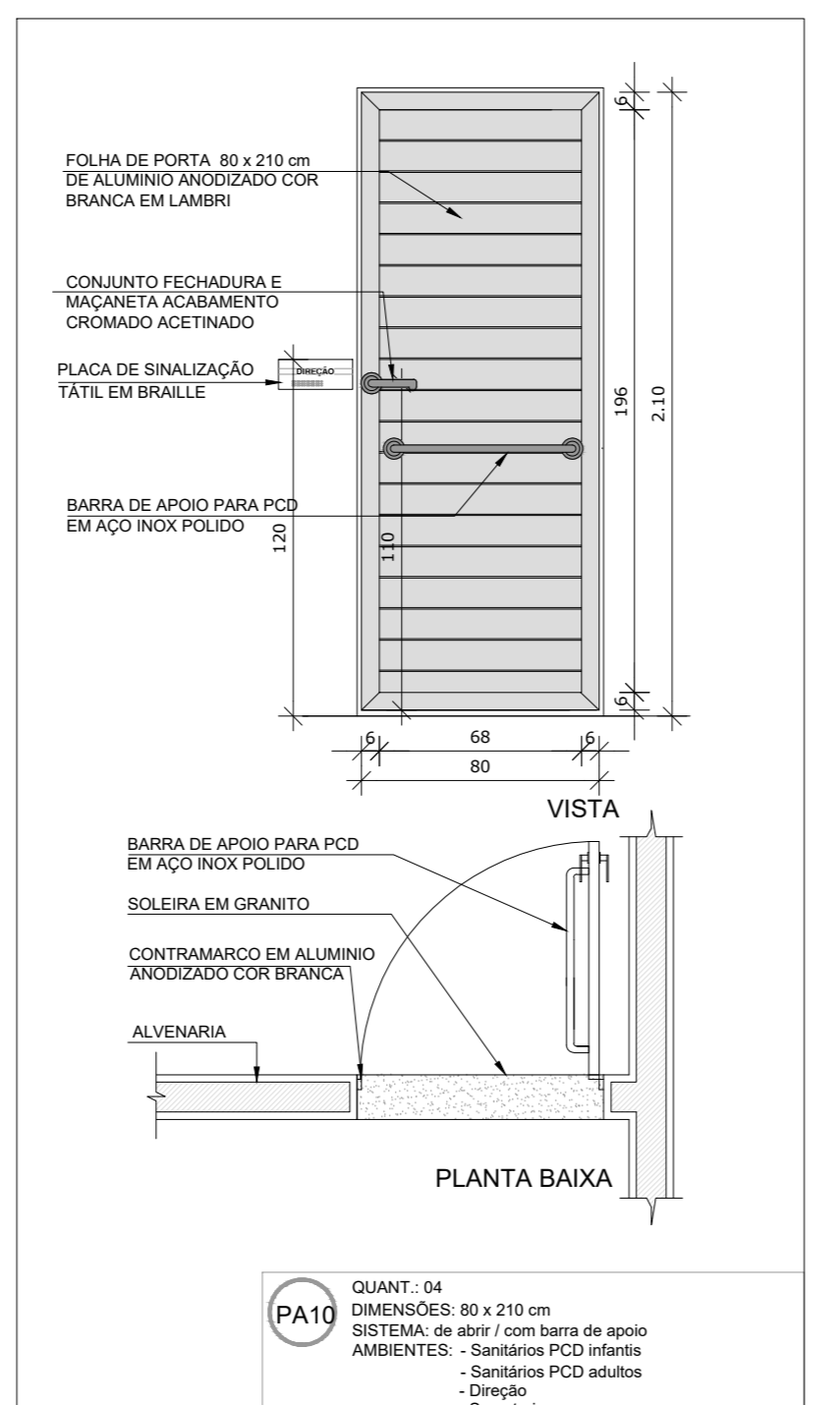
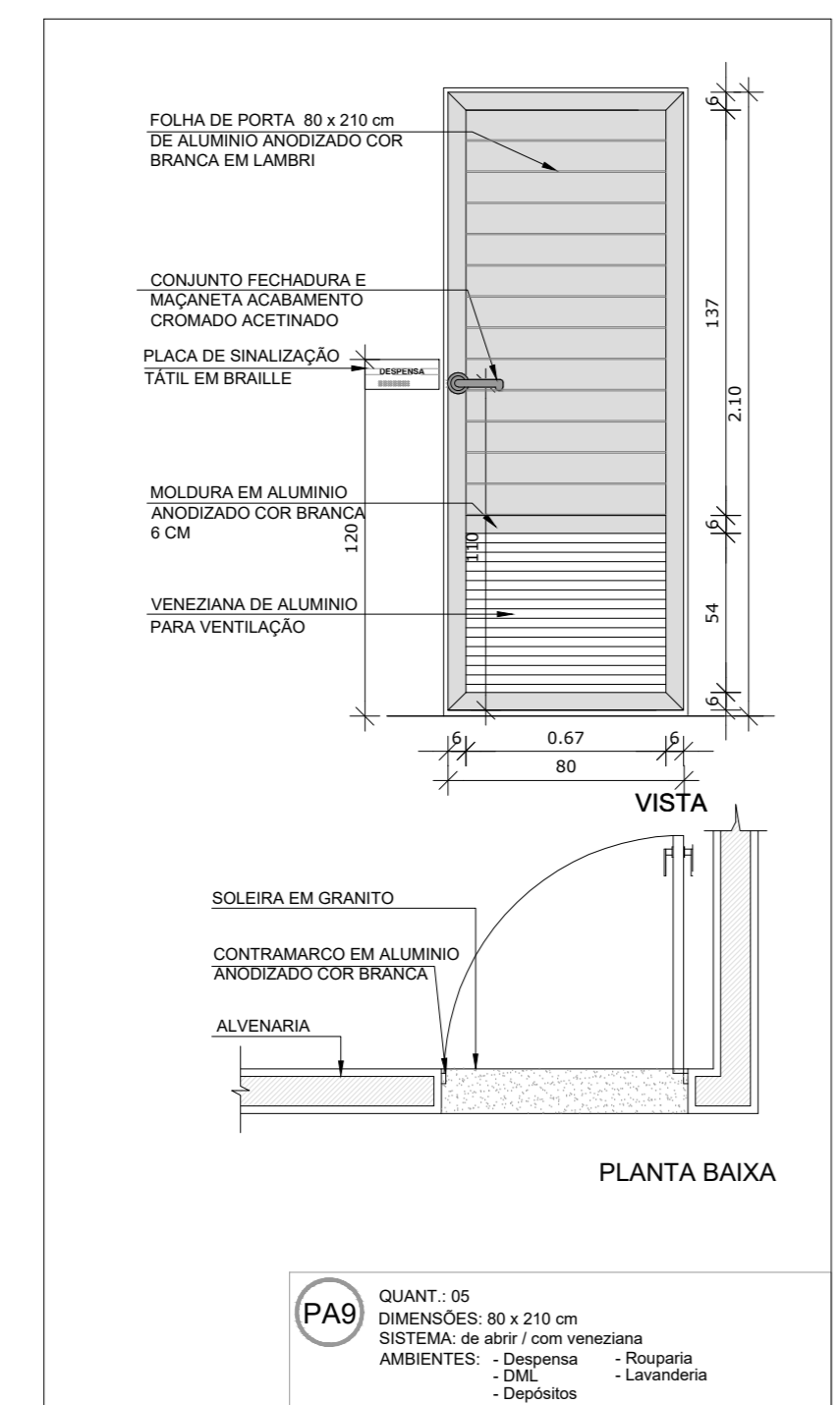
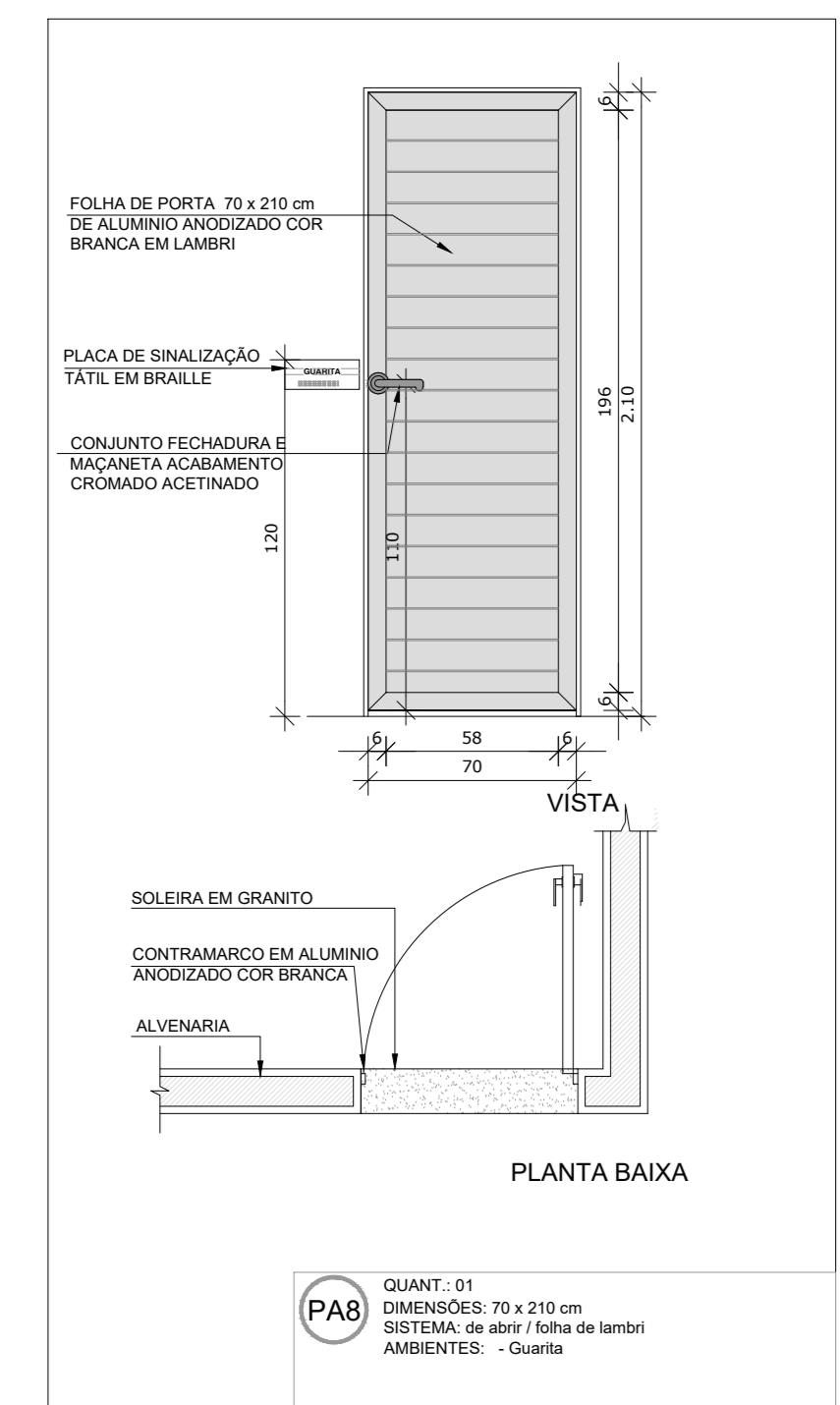

QUANT. 16 DIMENSÕES: 80 x 210 cm SISTEMA DE ABIR: folha de vidro AMBIENTES: - Cozinha - Lavaria - Banheiro - Vestiário - Vestiário funcionárias

QUANT. 10 DIMENSÕES: 80 x 210 cm SISTEMA DE ABIR: folha de vidro AMBIENTES: - Cozinha - Lavaria - Banheiro - Vestiário - Vestiário funcionárias

QUANT. 08 DIMENSÕES: 80 x 210 cm SISTEMA DE ABIR: folha de vidro rev. com laminação melamínica AMBIENTES: - Sanitários infantis

QUANT. 01 DIMENSÕES: 100-35 x 220 cm SISTEMA DE ABIR: folha de vidro perfurada AMBIENTES: - Varianda de serviço

QUANT. 06 DIMENSÕES: 100 x 210 cm SISTEMA DE ABIR: folha de vidro perfurada AMBIENTES: - Vestiário e cozinha de garçom

QUANT. 01 DIMENSÕES: 175 x 230 cm SISTEMA DE ABIR: vidro temperado AMBIENTES: - Hall

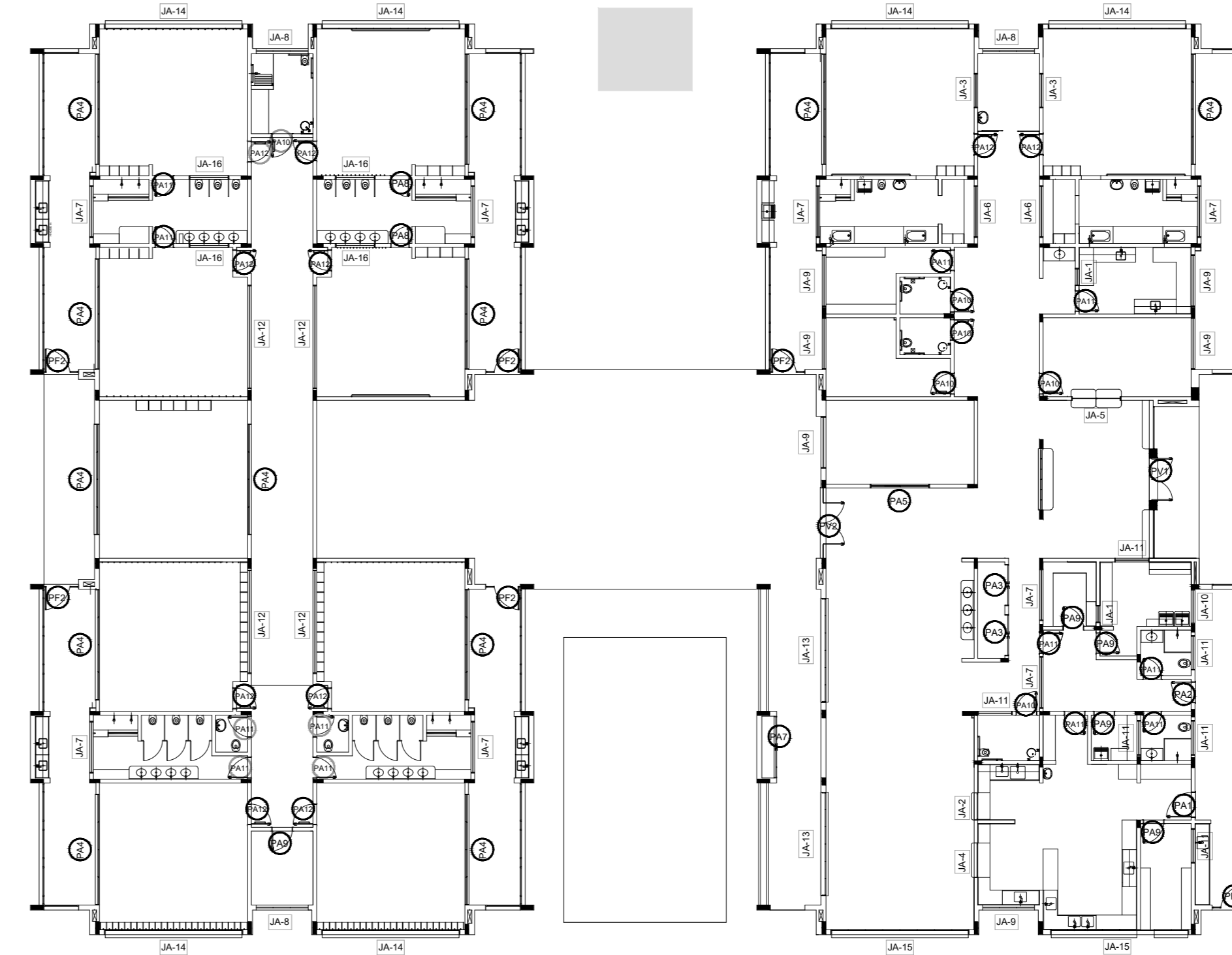
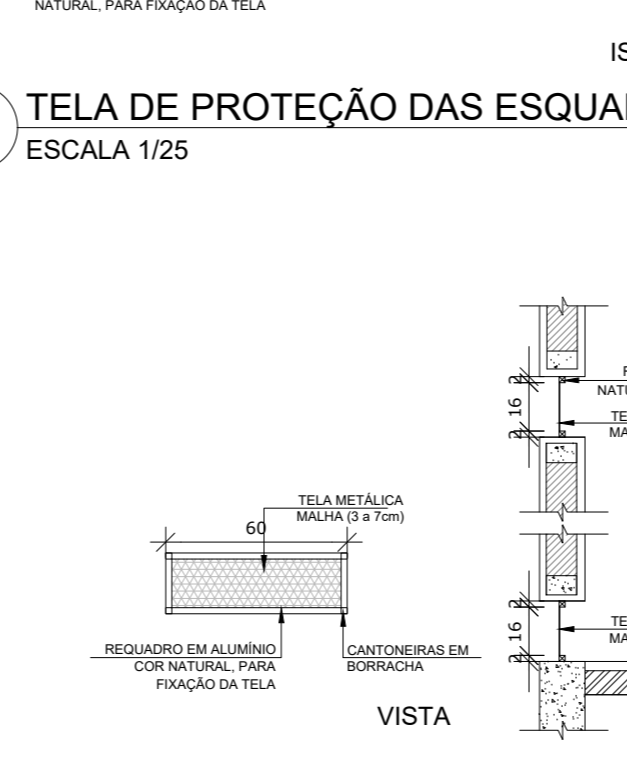
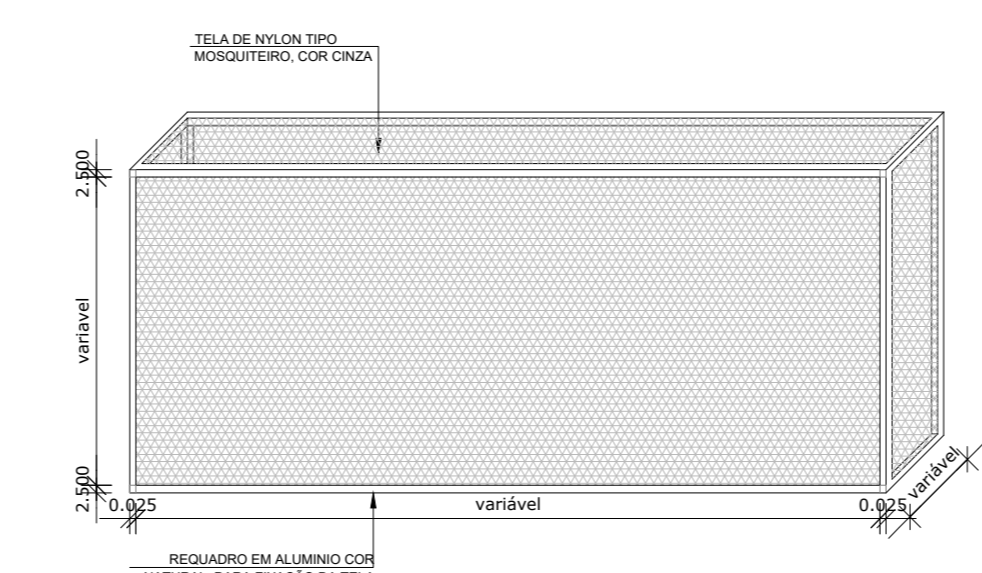
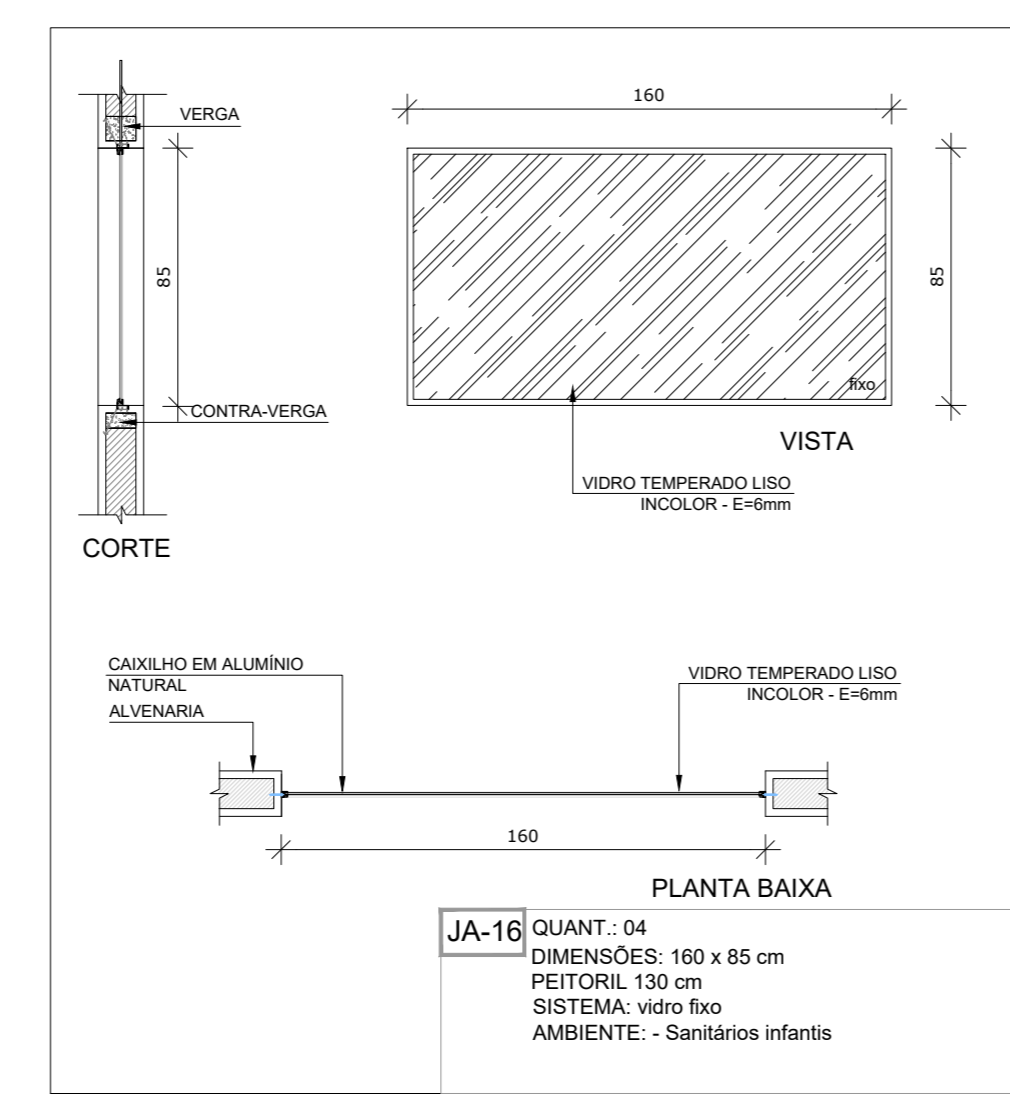
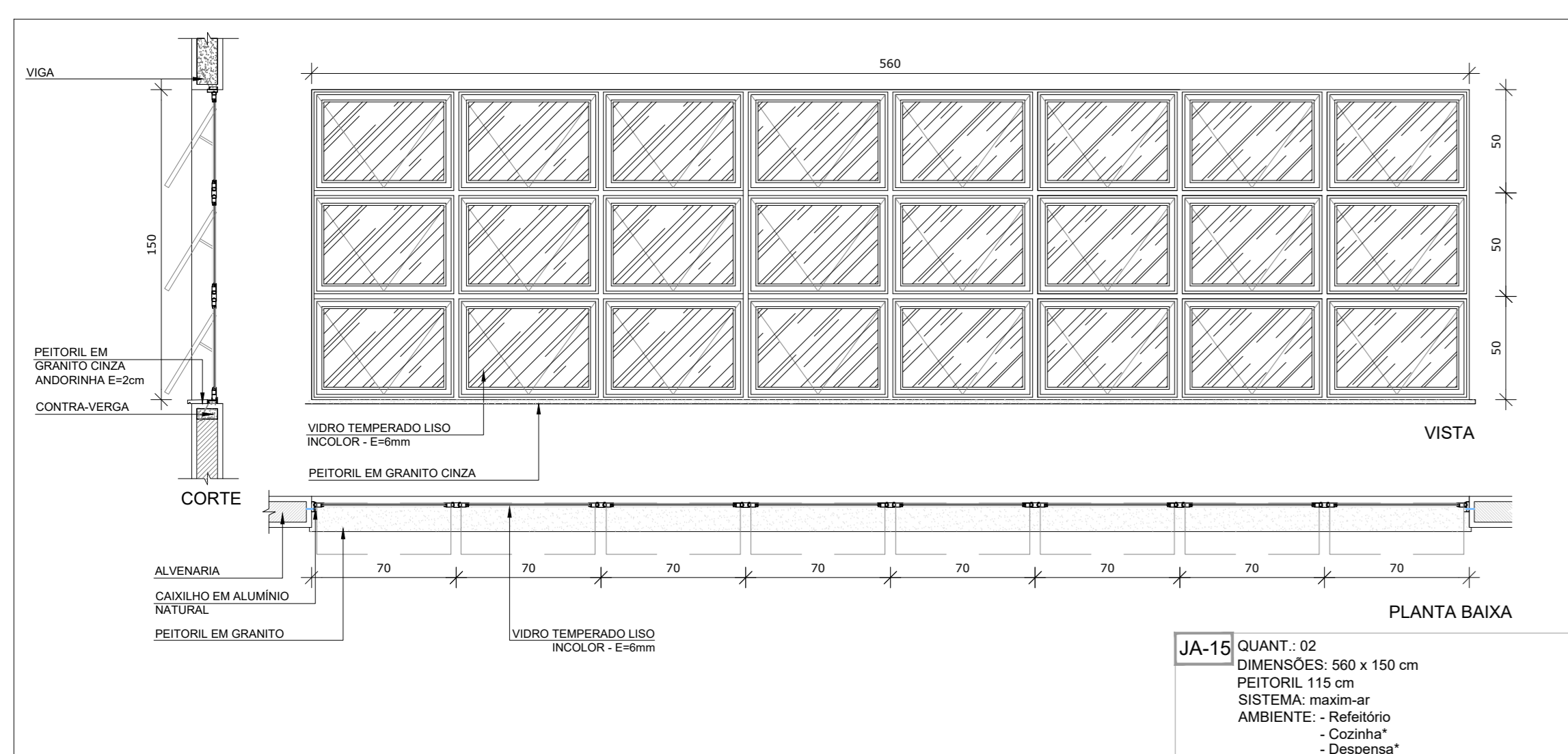
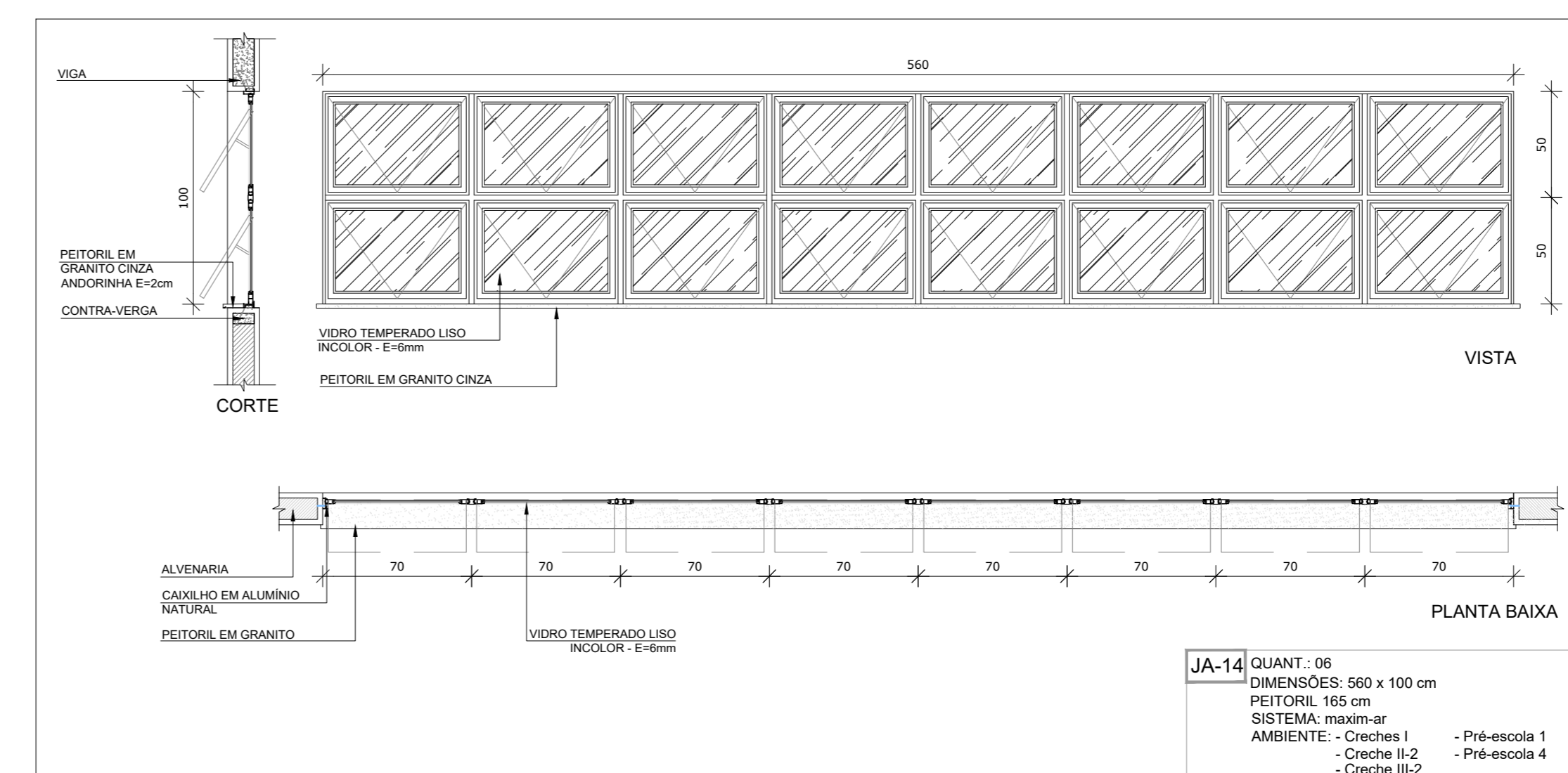
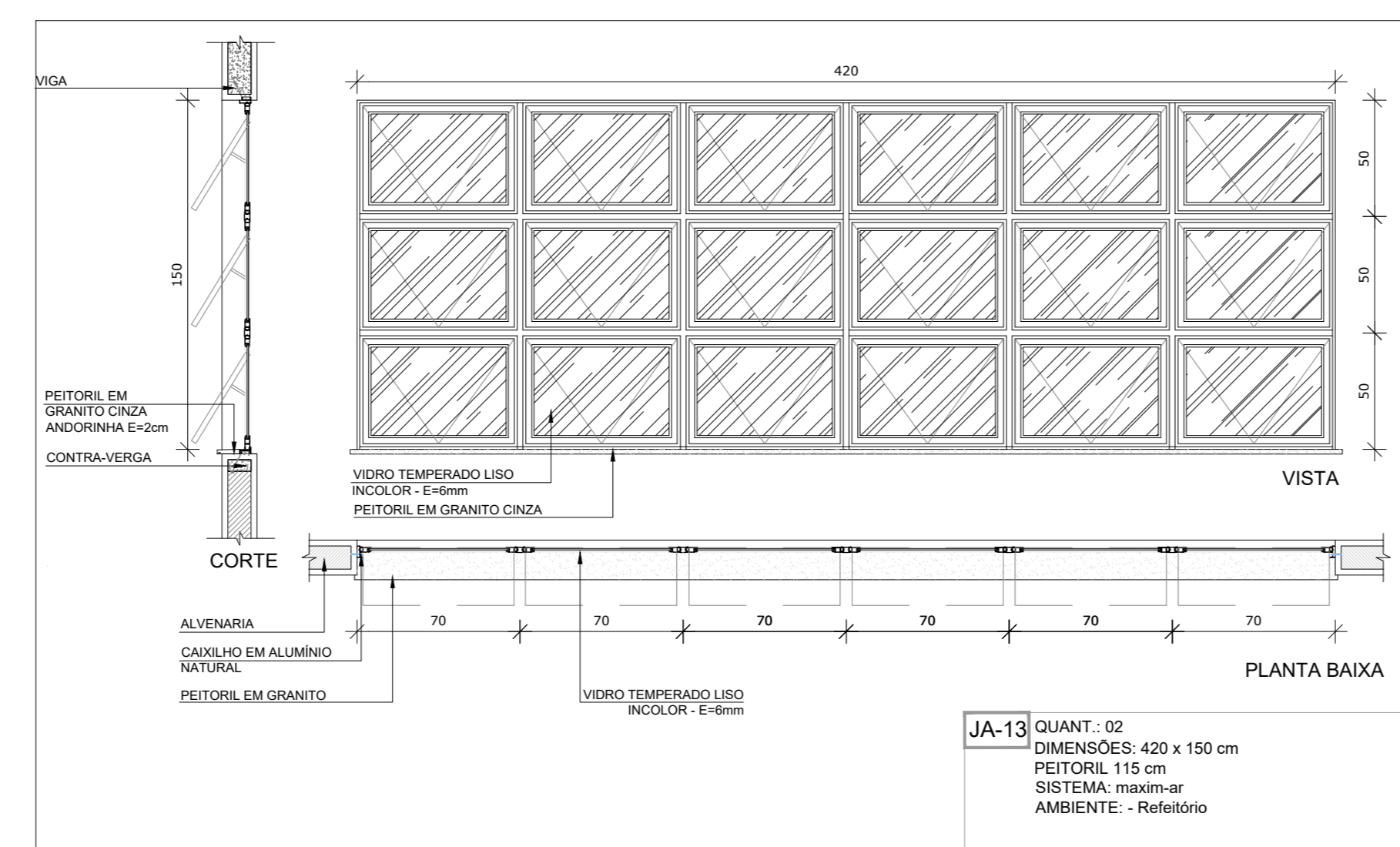
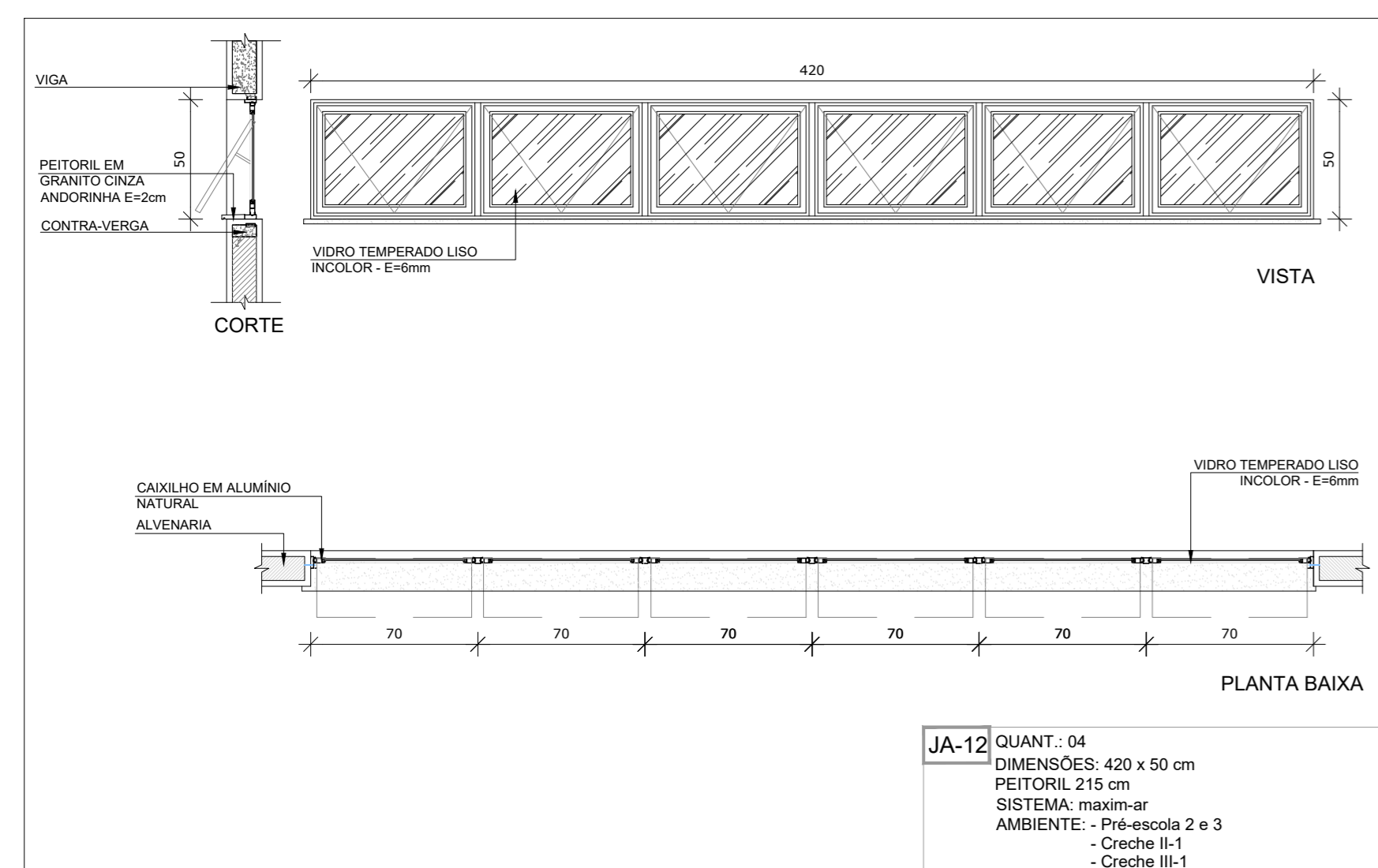
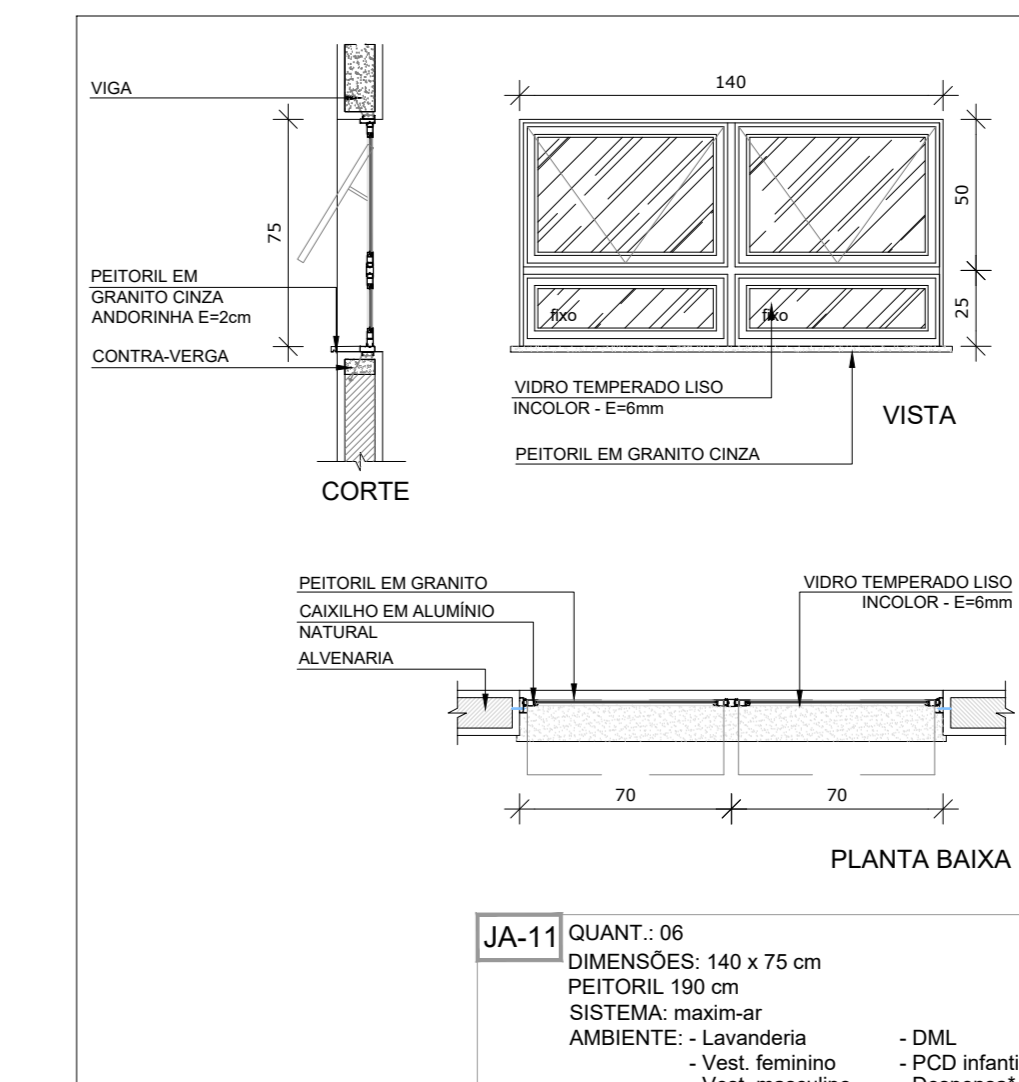
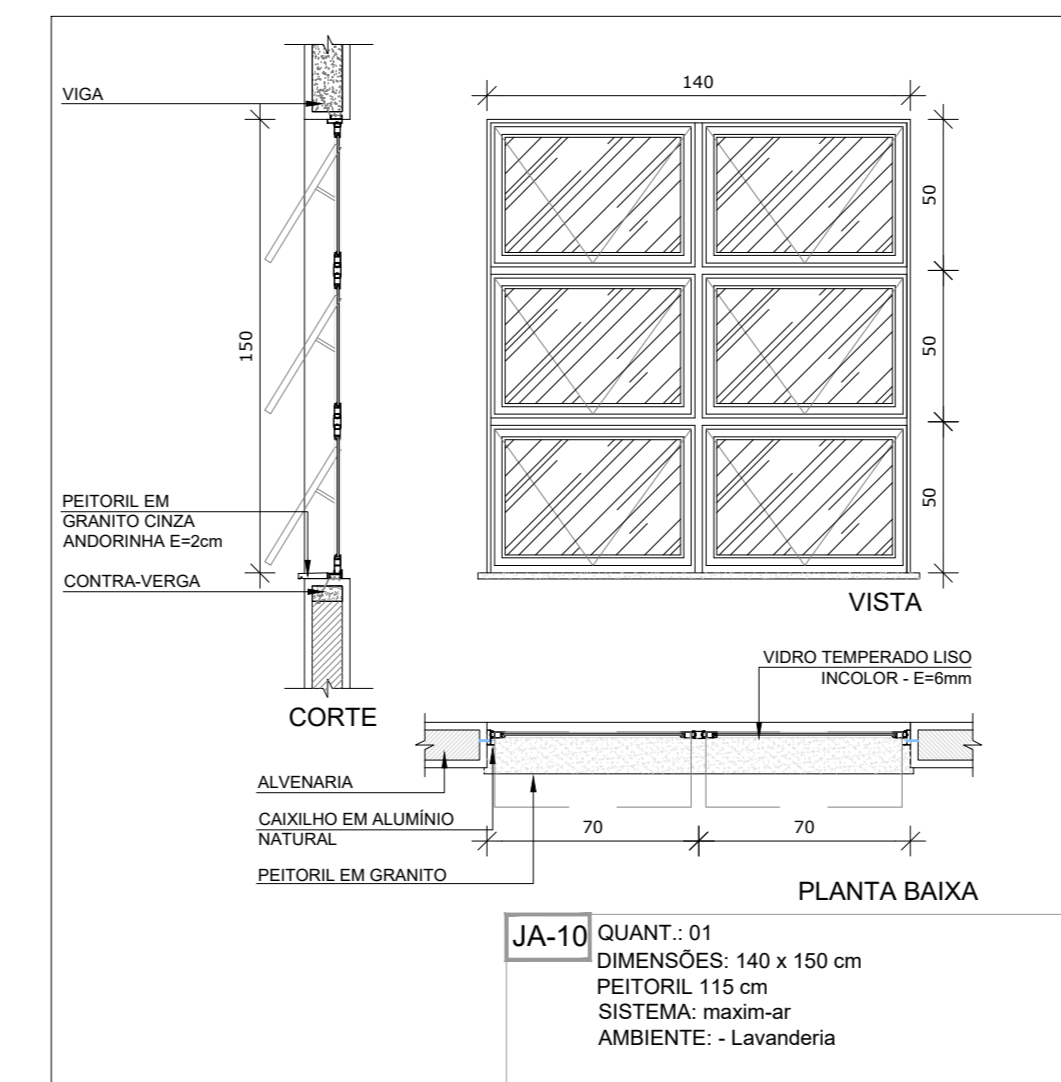
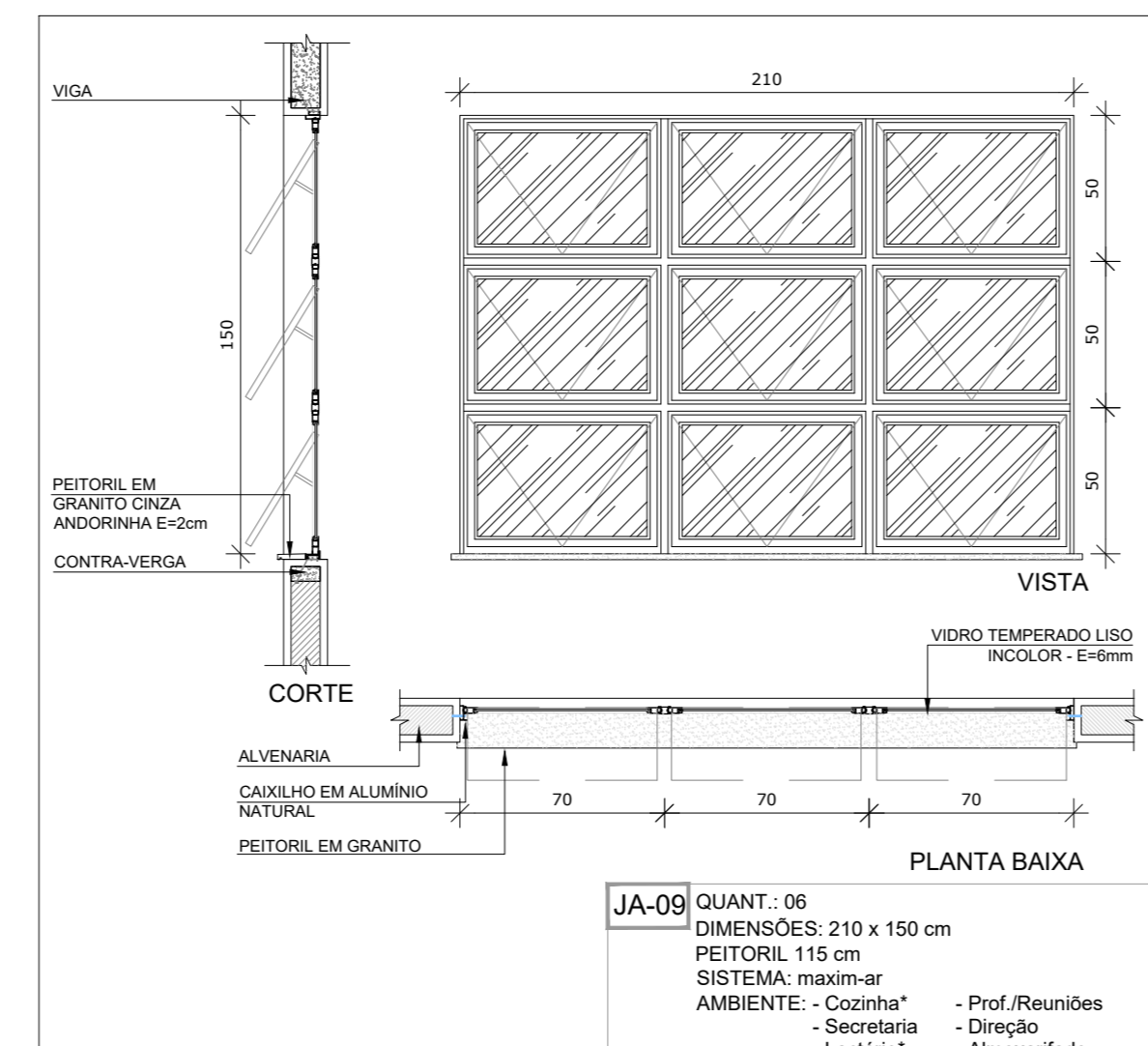
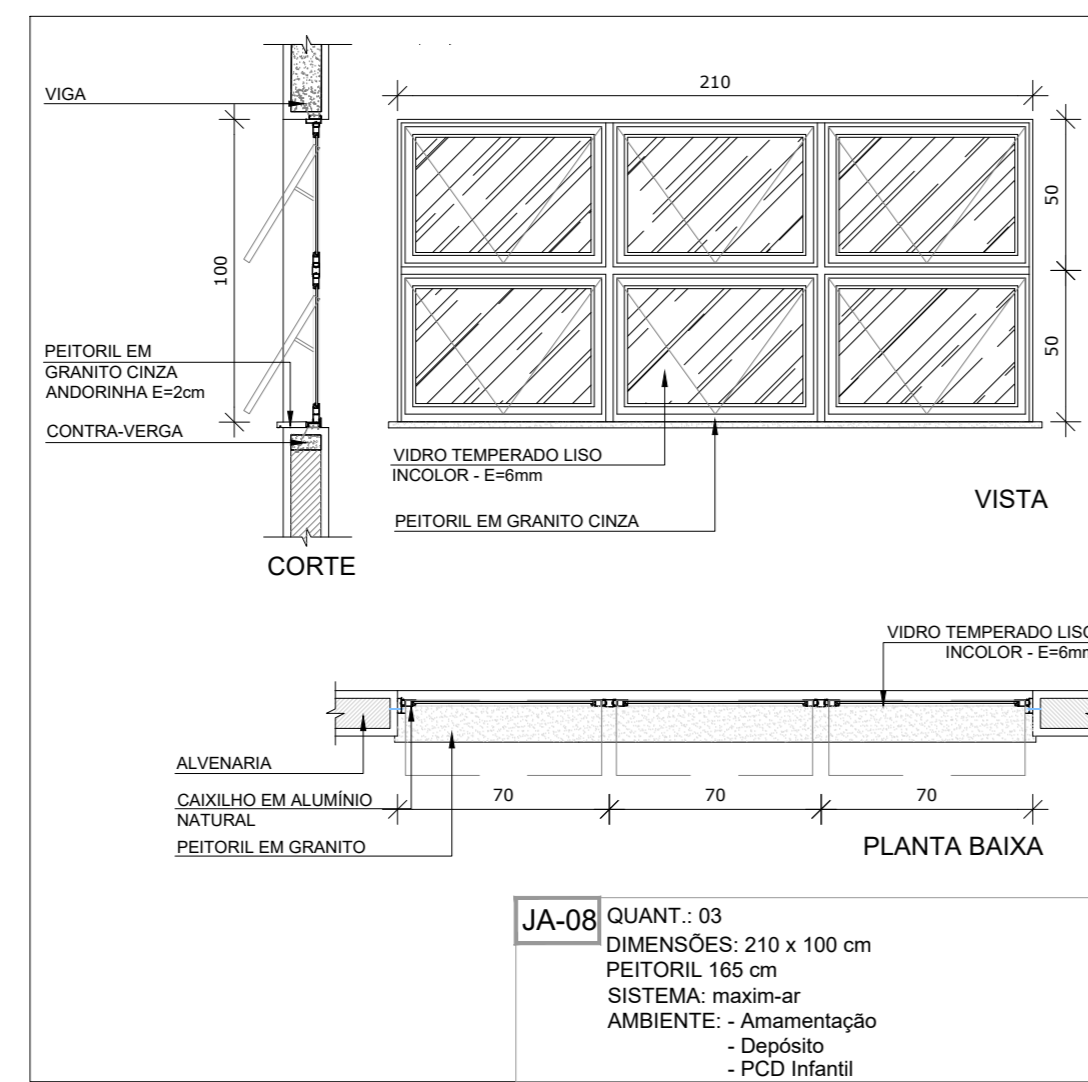
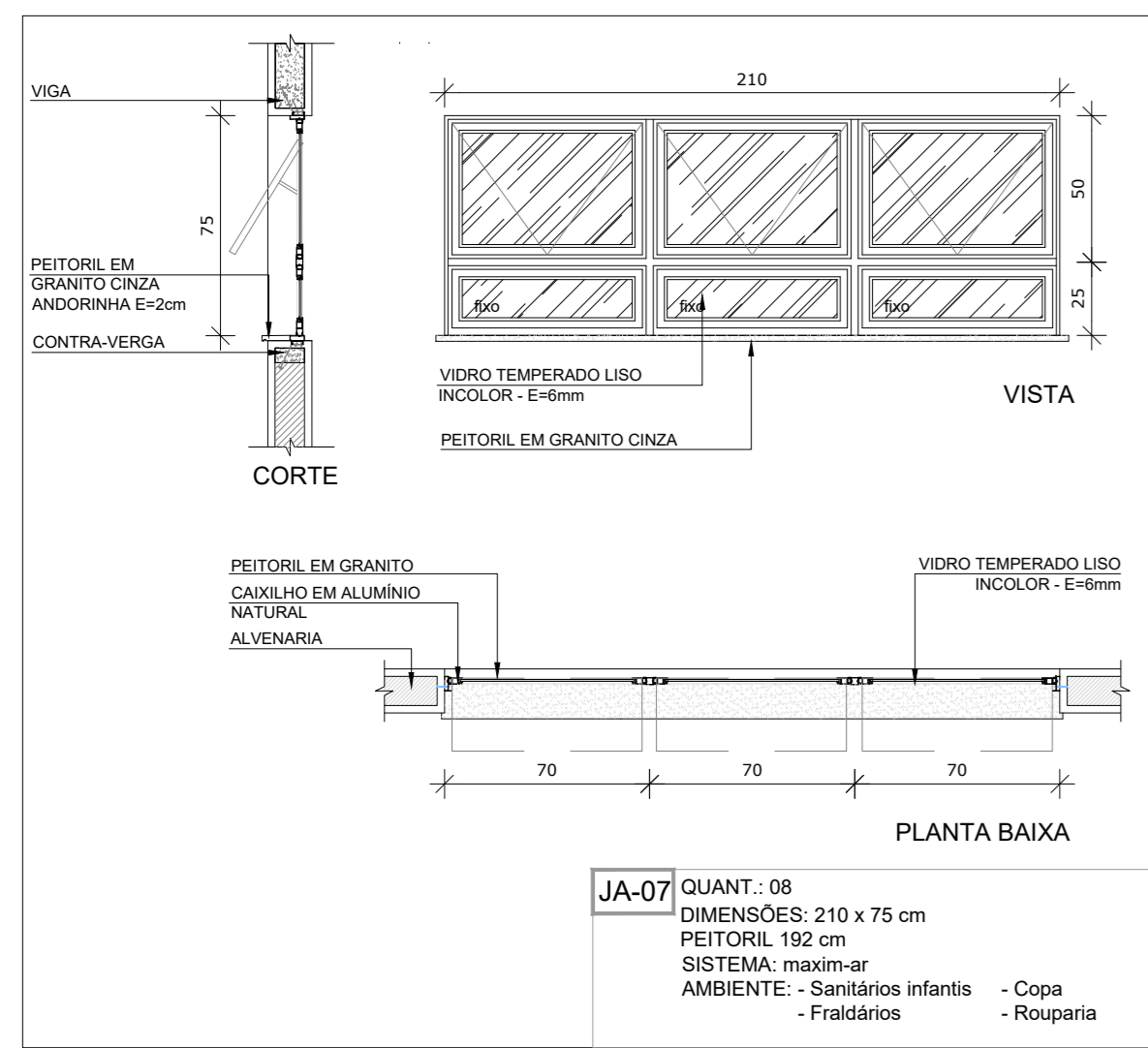
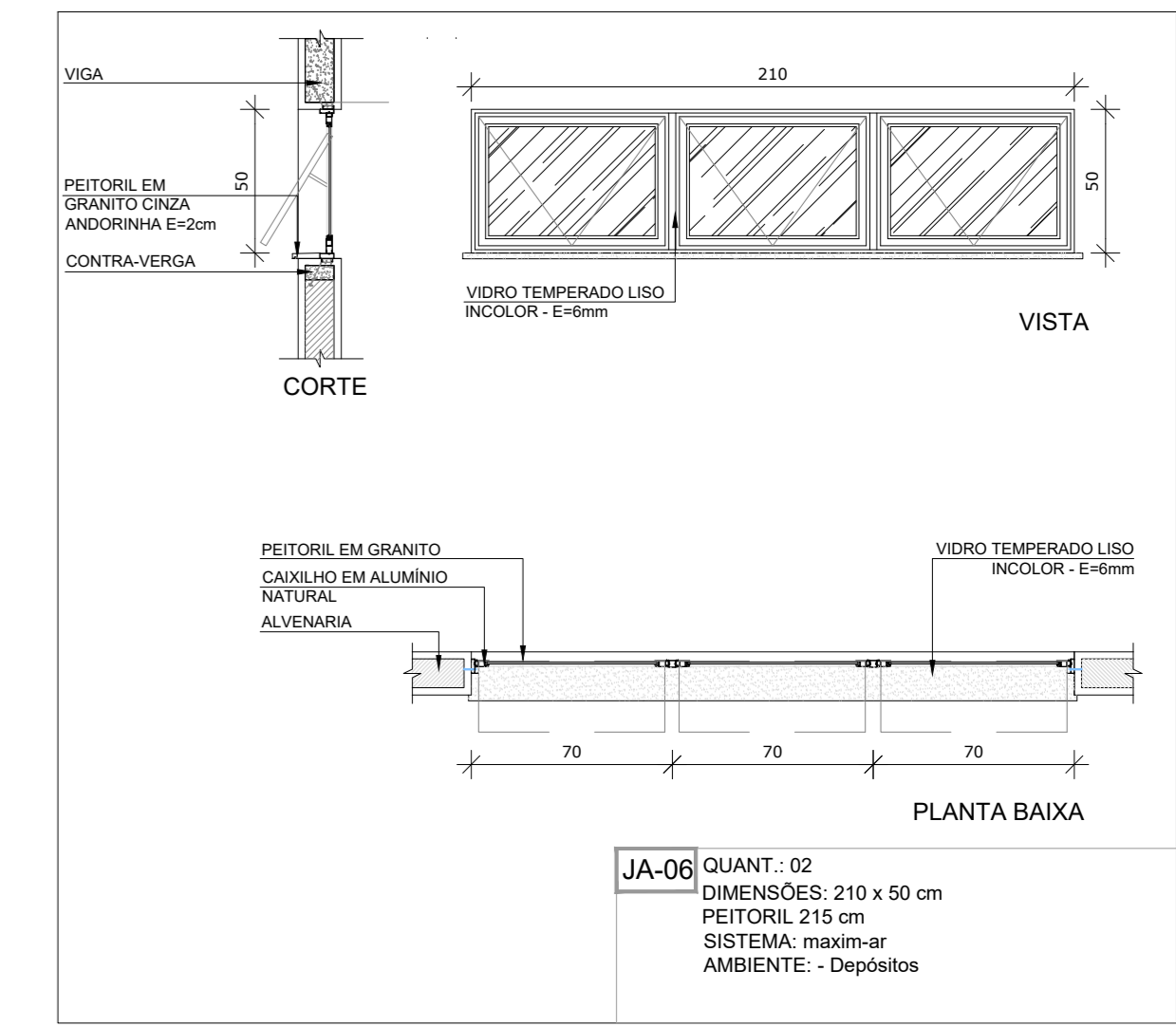
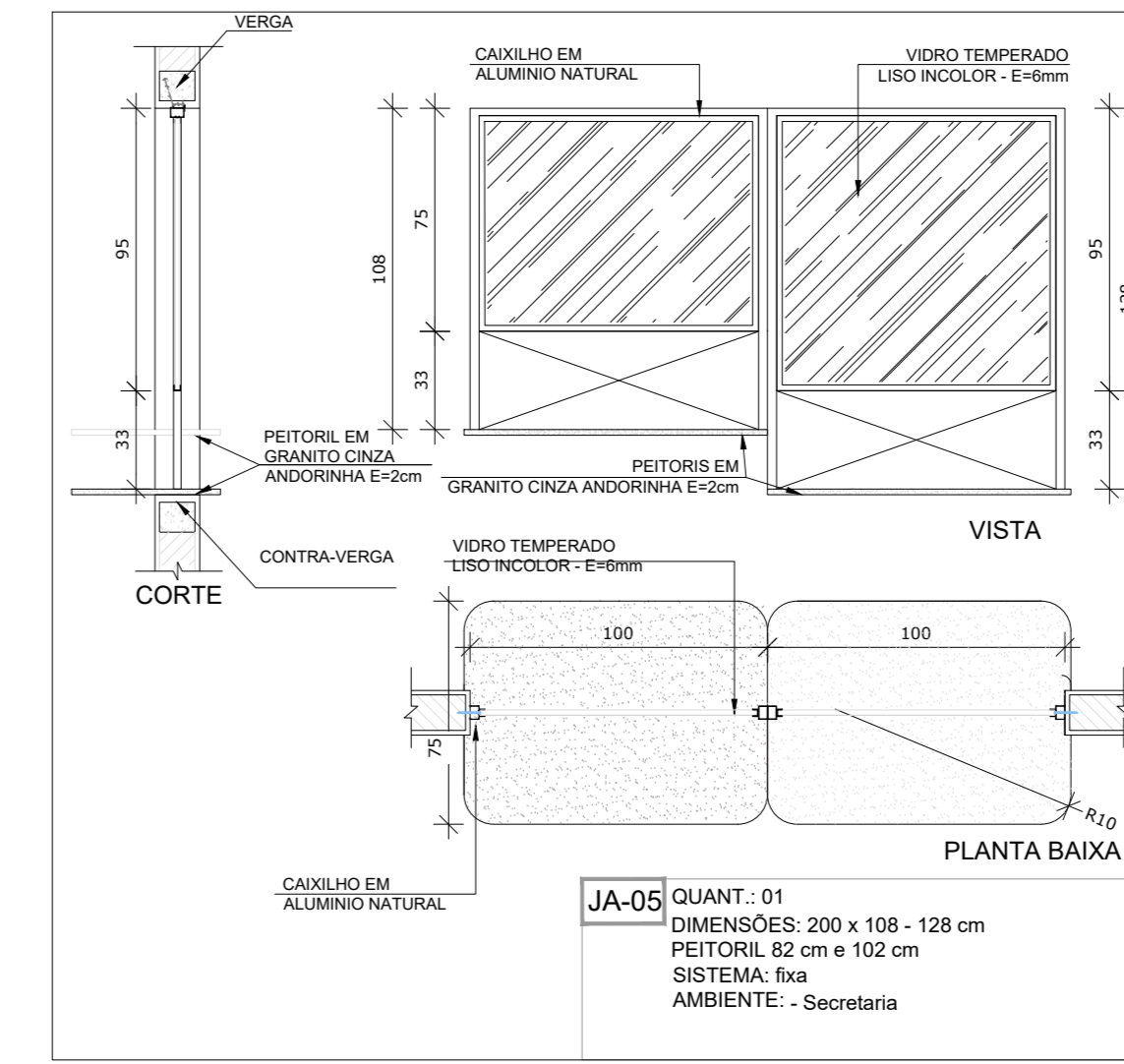
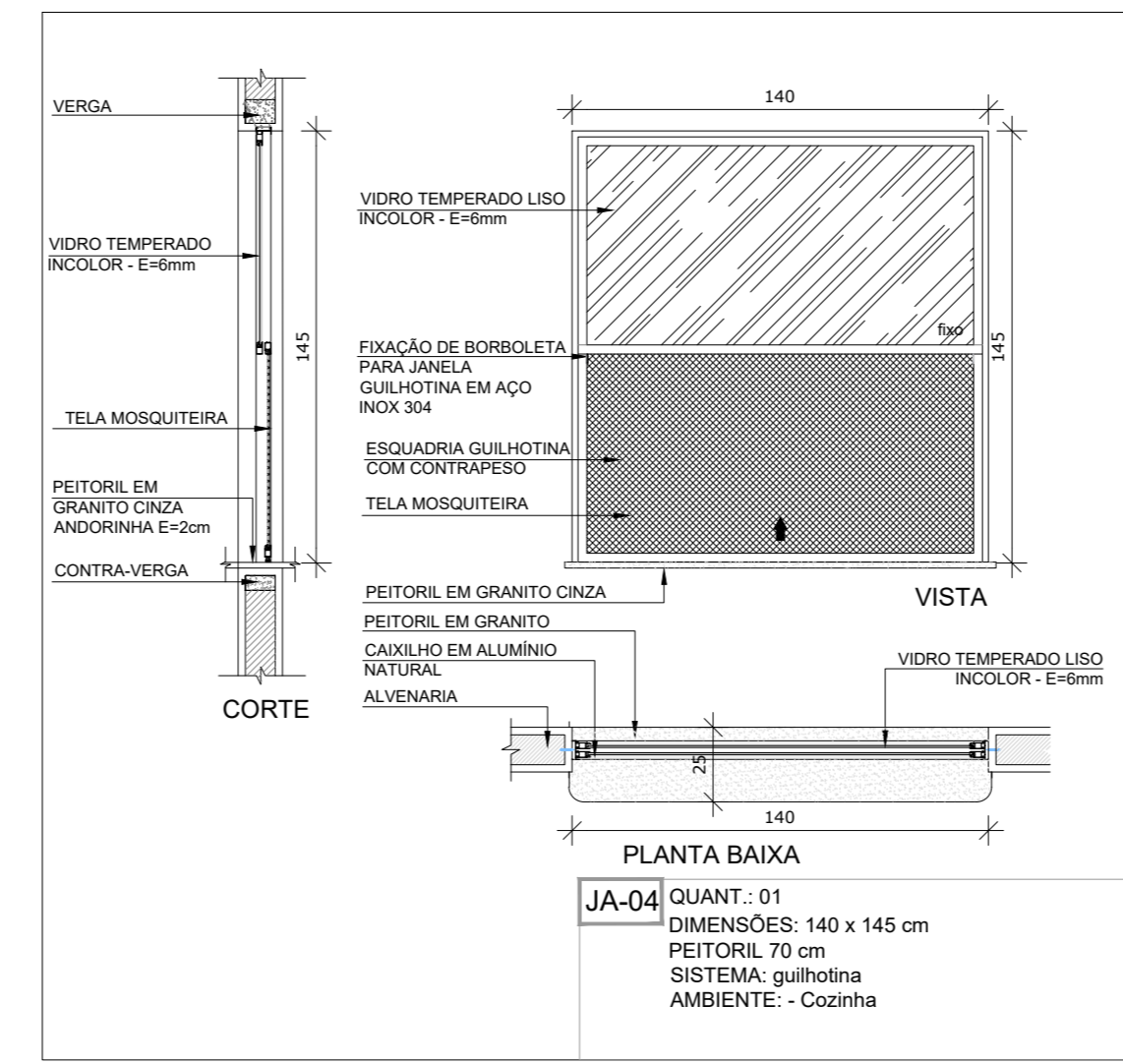
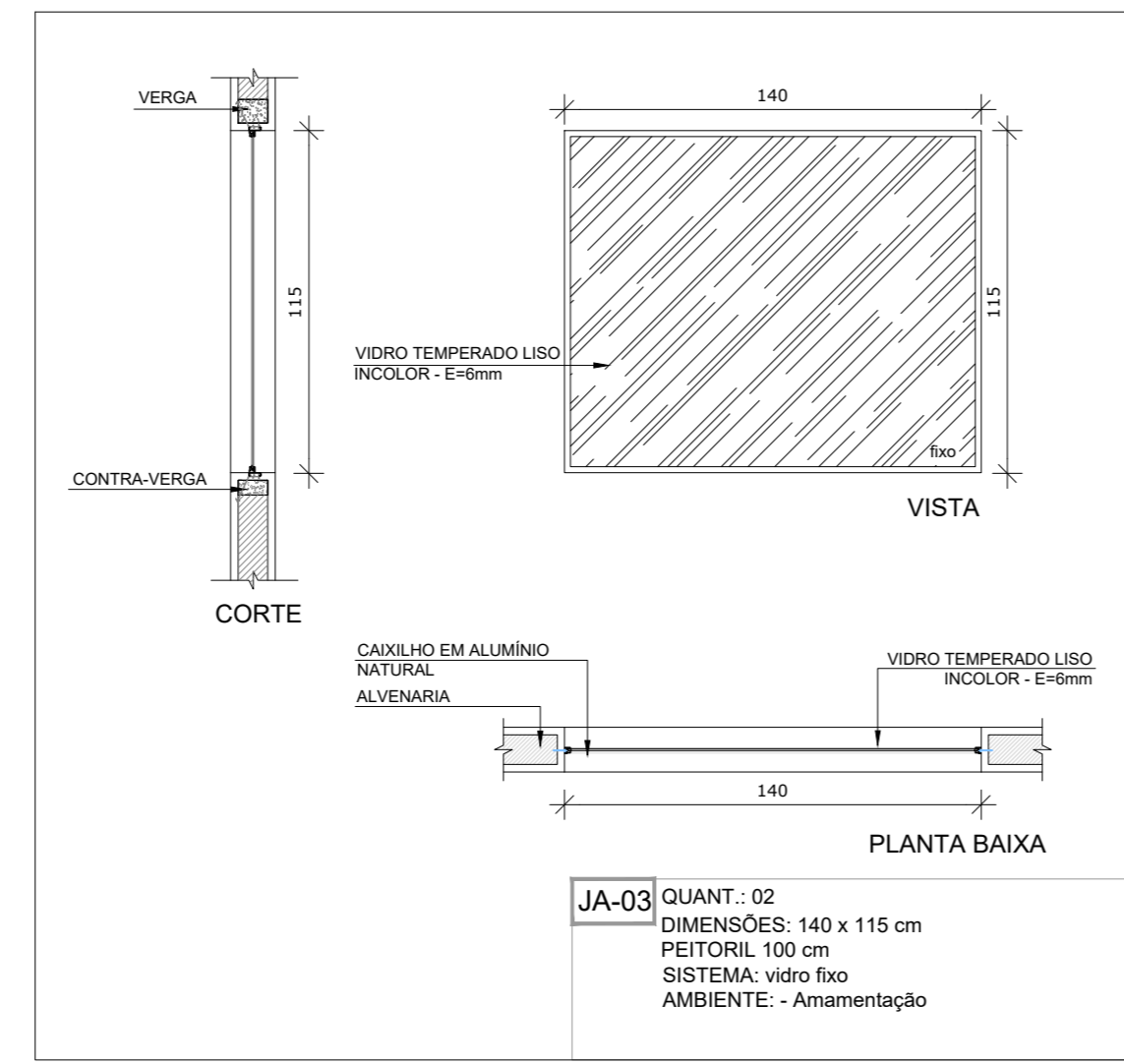
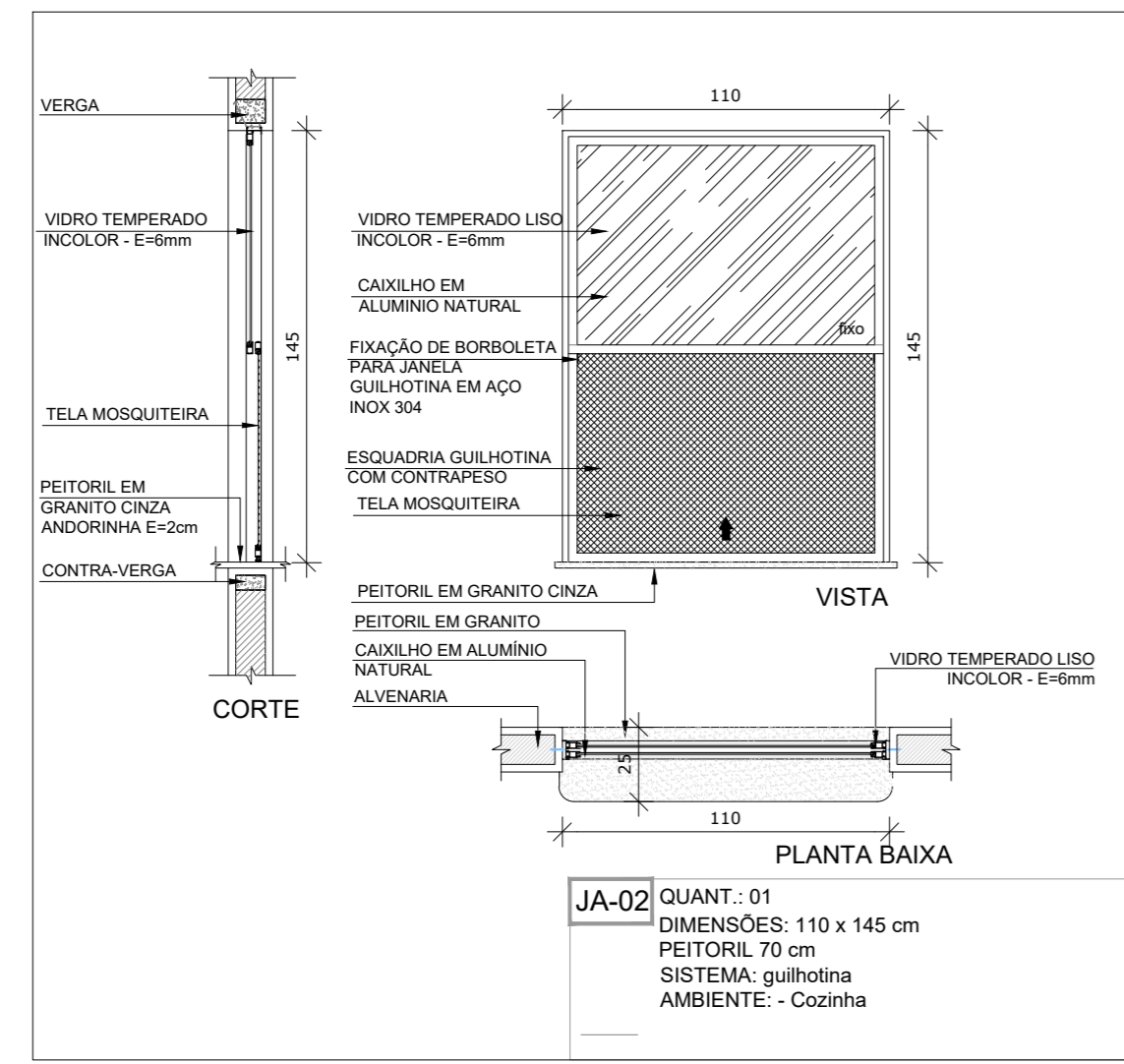
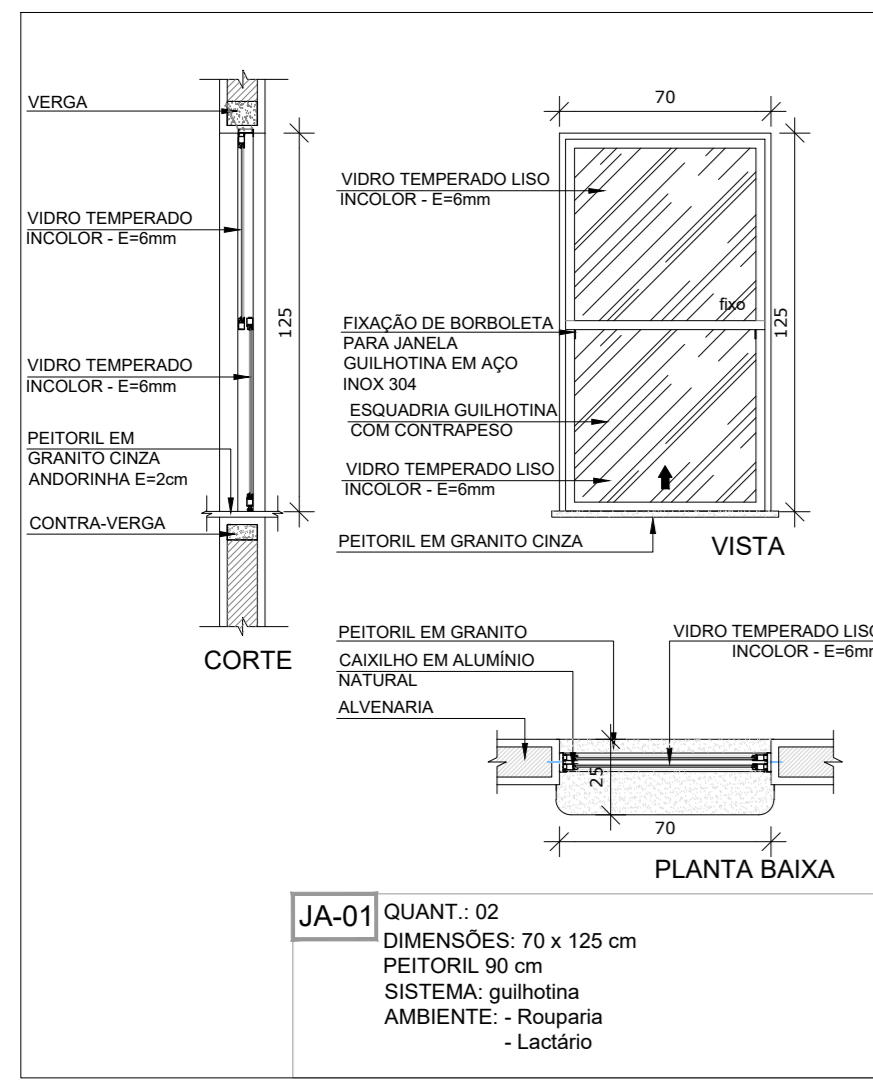

NOTAS
- MEDIDAS E NÍVEIS EM METROS;
- VERIFICAR POSIÇÃO EXATA DOS PLAIRES NO PROJETO ESTRUTURAL;
- VERIFICAR DETALHES CONSTRUTIVOS PERTENCENTES NAS PRANCHAS DE DETALHAMENTO;
- EM CASO DE CONFLITO DE INFORMAÇÕES ENTRE O PROJETO GRÁFICO E O MEMORIAL DESCRITIVO, PREVALECE A INFORMAÇÃO CONTA NOS RESENOS;
- ALTERAÇÕES NESTE PROJETO SOMENTE COM AUTORIZAÇÃO EXPRESSA DO FNDE

REFERÊNCIAS
- PLANELA DE QUANTITATIVOS;
- MEMORIAL DESCRITIVO E ESPECIFICAÇÕES TÉCNICAS

LEGENDA:

	INDICAÇÃO NÍVEIS PLANTA E CORTE		INDICAÇÃO DE VISTAS
	INDICAÇÃO DE FACHADAS		ESPECIFICAÇÃO DE MATERIAIS
	INDICAÇÃO DE EIXOS		INDICAÇÃO DE EIXOS
	INDICAÇÃO DE PORTAS E JANELAS		INDICAÇÃO DE ELEMENTOS (BACIAS, FRATELARIAS E ETC.)

REVISÕES

NÚMERO	DATA	DESCRIÇÃO	RESPONSÁVEL
01	JAN/2020	Aprovações do projeto para implantação no Distrito Federal	Arq. Flávia F. Soffrin Soares CAU 447733-8
02	JAN/2017	Aprovações NBR 9050 2015, Adaptação quanto ao tipo de piso, fechamento frontal, cantoneiras internas e 2,2 altura de paredes, instalação de acessibilidade, obra de construção nos ambientes, cor dos pisos e cor paredes e altura do para PAA. Ajustamento do grafia quanto a carga no caibelo (diâmetro de dutos hidráulicos e esgoto) e altura do para PAA.	Arq. Vivian Bortolotto CAU 447733-8
03	JUL/2016	Aprovações parciais - obra para tubulação hidráulica e de saneamento: alteração da altura do platibando	Arq. Vivian Bortolotto CAU 447733-8
04	JAN/2016	Envio para revisão	Arq. Vivian Bortolotto CAU 447733-8

GOVERNO DO DISTRITO FEDERAL
SECRETARIA DE ESTADO DE EDUCAÇÃO DO DF
SUBSECRETARIA DE INFRAESTRUTURA E APOIO EDUCACIONAL
DIRETORIA DE ARQUITETURA
GERÊNCIA DE ELABORAÇÃO DE PROJETOS E VISTORIAS

Ministério da Educação
FADE Fundação de Amparo à Pesquisa do Distrito Federal

BRASÍLIA - DF
Endereço: Quadra 01 conj. 01 AE 02 Paranoá Parque - Paranoá
Proprietário: Secretaria de Estado de Educação do Distrito Federal
Autor do Projeto: Vivian Bortolotto CAU A-47733-8
Responsável Técnico:

PROPRIETÁRIO: SECRETARIA DE ESTADO DE EDUCAÇÃO DO DISTRITO FEDERAL
AUTOR DO PROJETO: VIVIAN BORTOLOTTO CAU A-47733-8
RESPONSÁVEL TÉCNICO: CAUCREIA

CEMDF:

SEEDF:
O PROJETO DE ARQUITETURA ATENDE À LEGISLAÇÃO EM VIGOR PARA A ETAPA DE ENSINO **EDUCAÇÃO INFANTIL - CRECHE**

ARQUITETO (A):
DATA:
CAP/REQ/UN:

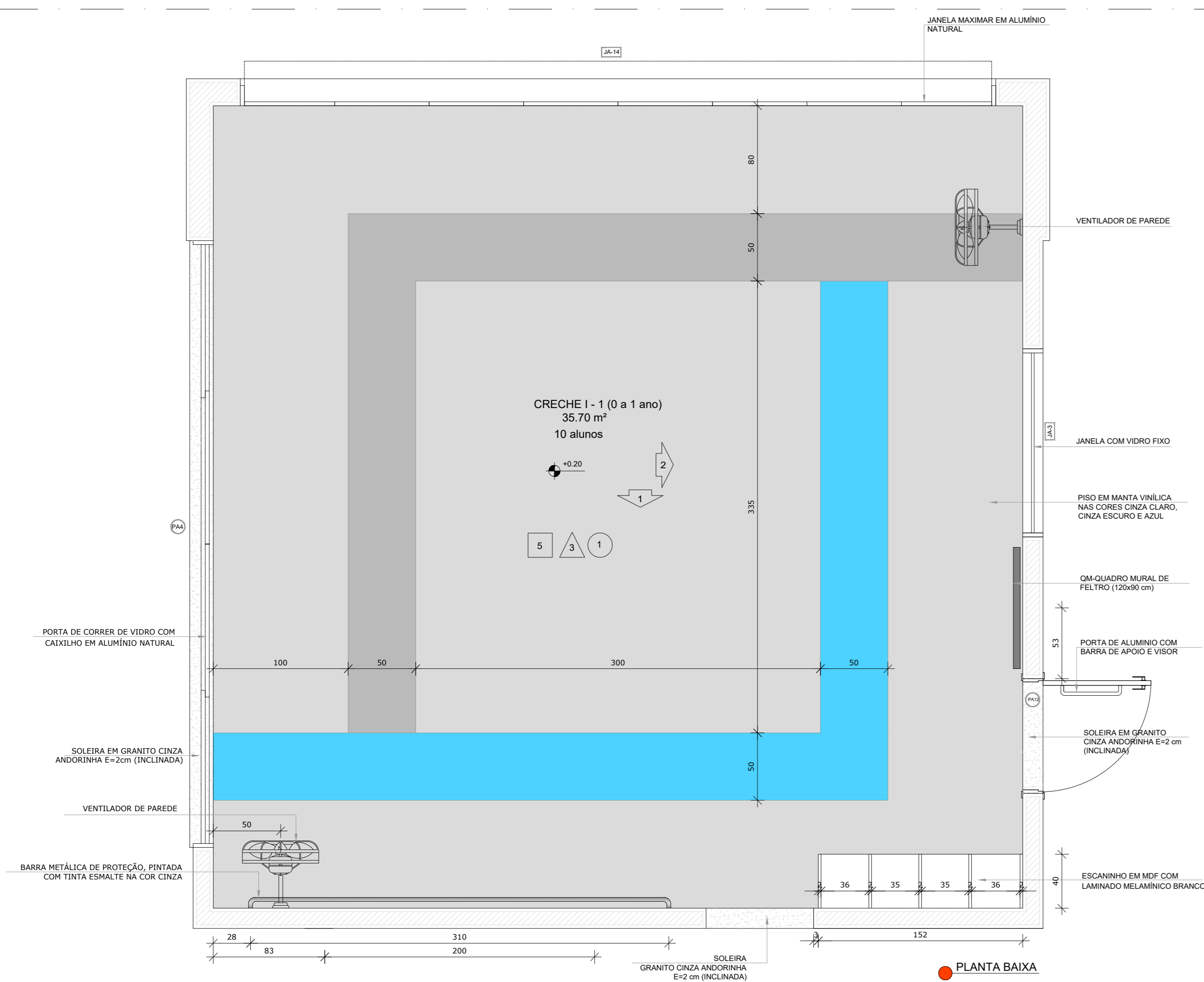

*OBS.: CADA SALA DE AULA APRESENTA COMBINAÇÃO DIFERENTE DE CORES DE PISO E PAREDE. PARA A EXECUÇÃO DEVERÃO SER OBSERVADAS AS INDICAÇÕES DE REVESTIMENTOS EM PLANTA BAIXA (FRANCHA TIPO1-ARQ-PLB-GER-02_R00) E PAGINAÇÃO DE PISO (FRANCHA TIPO1-ARQ-POP-GER-09_R00)

CRECHE I-1 (0 a 1 ano)
35,70 m²
10 alunos

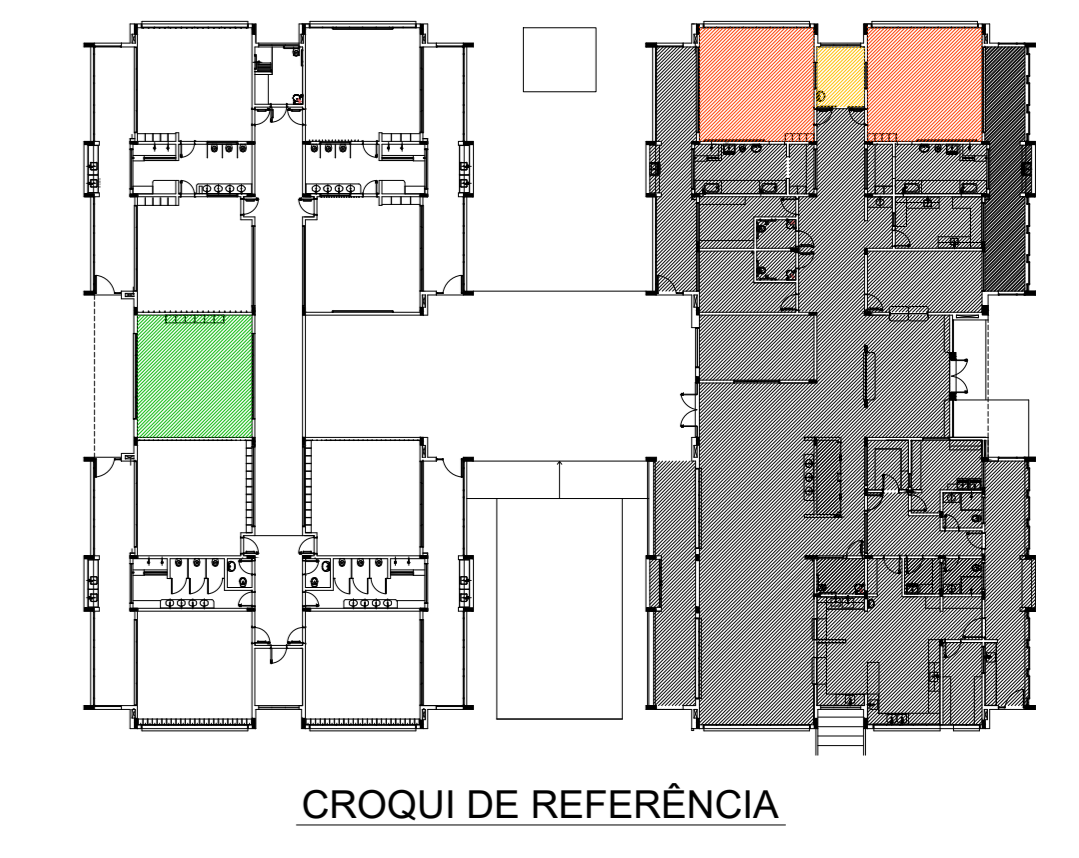
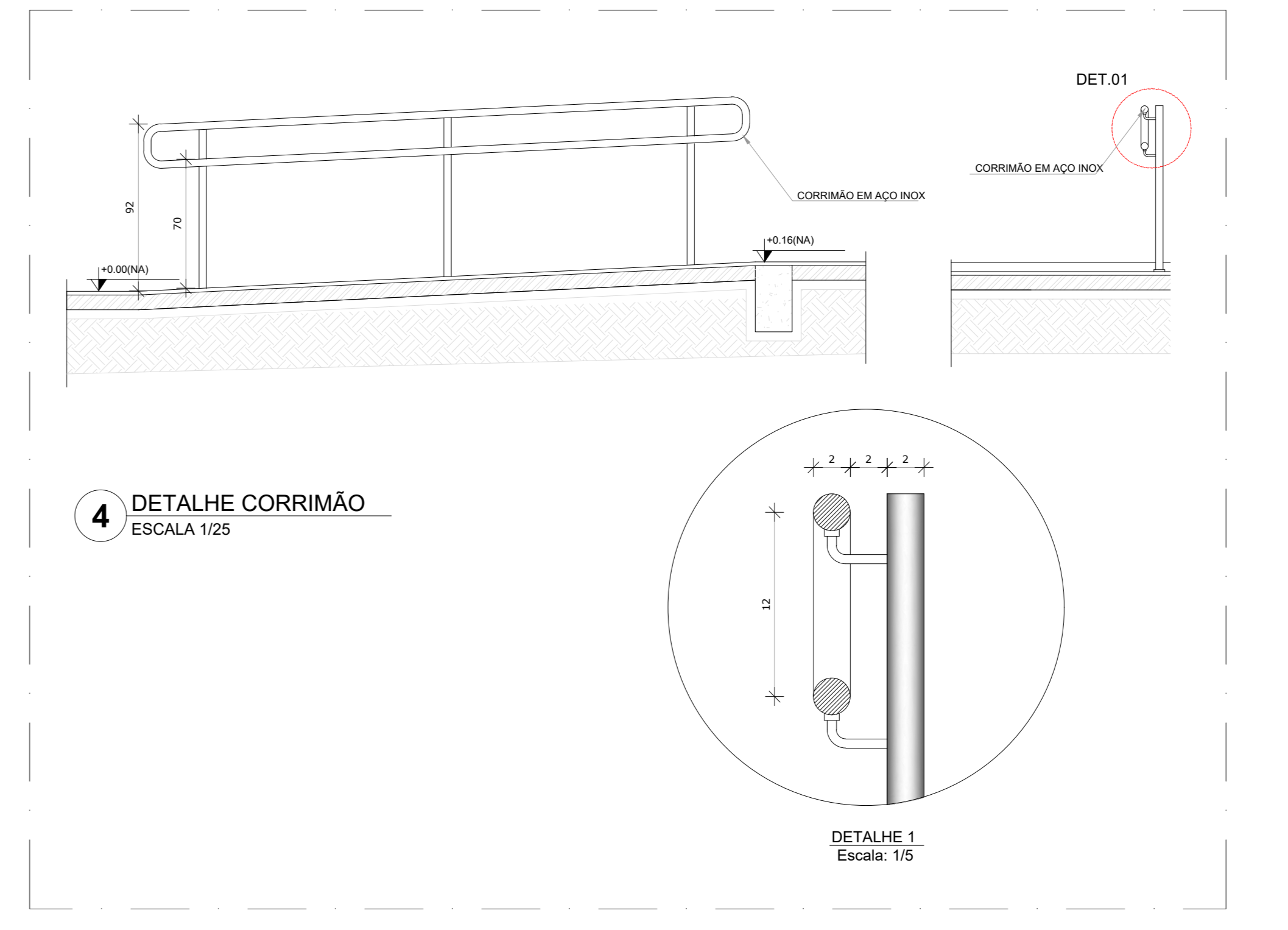
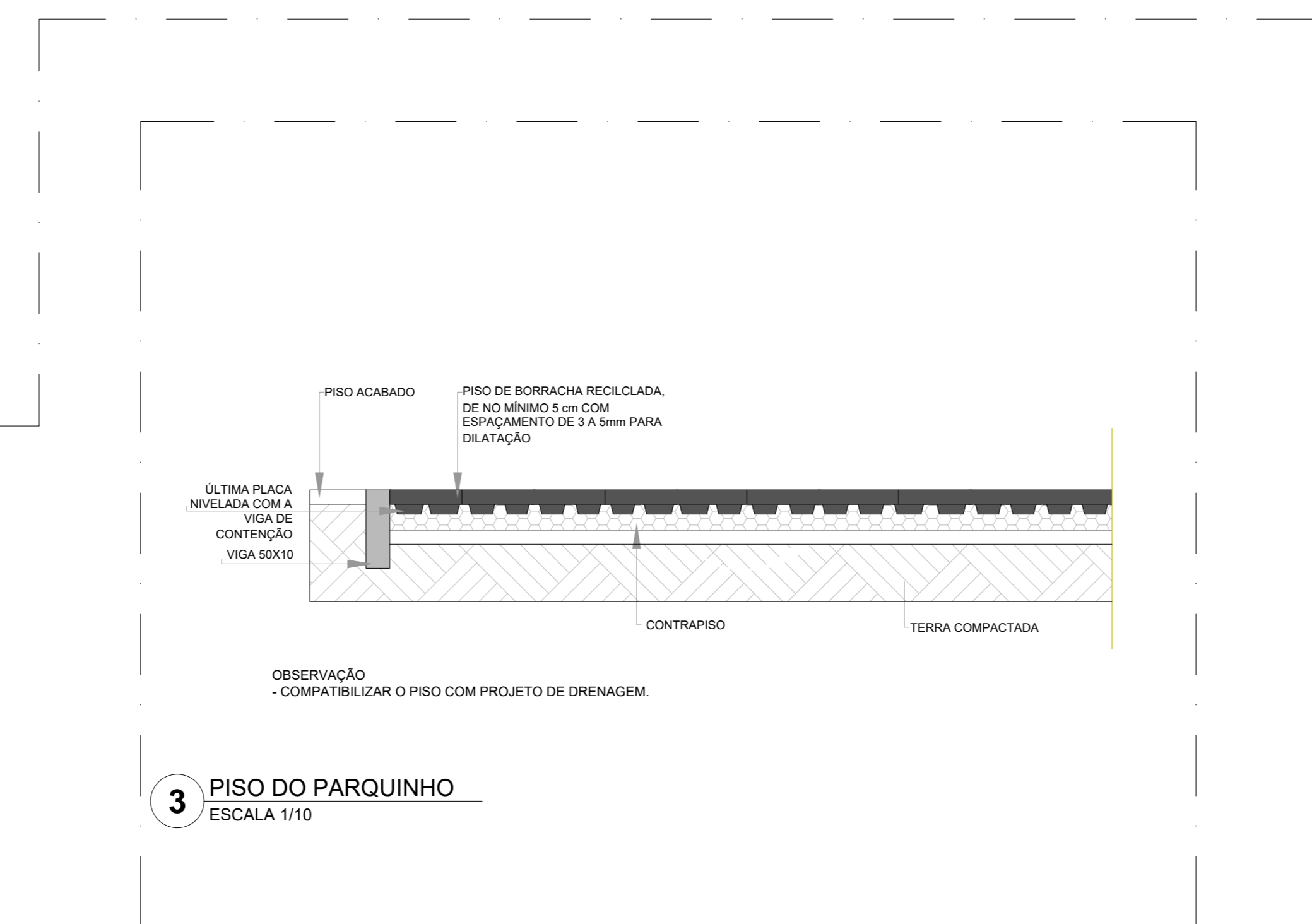
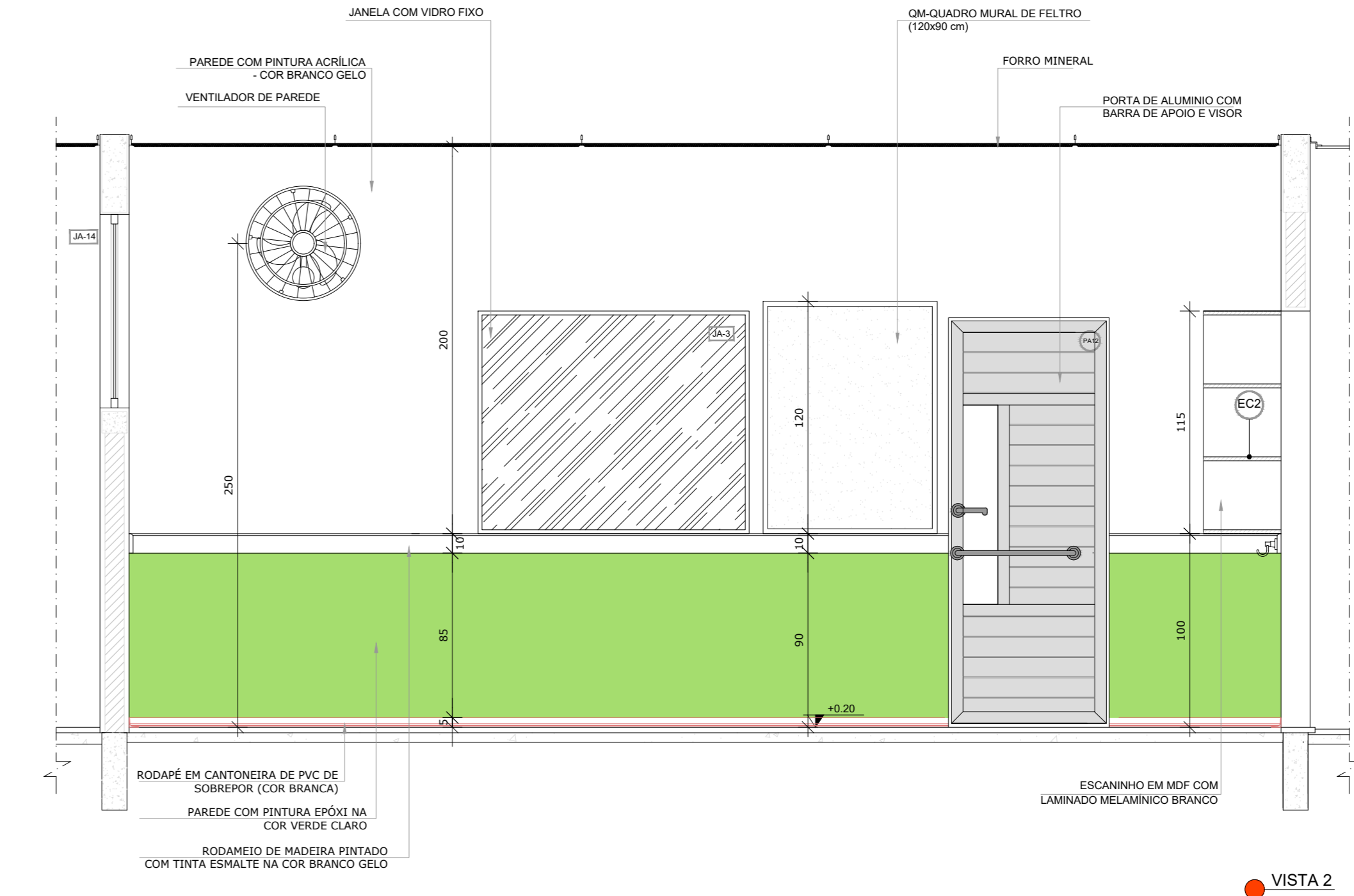
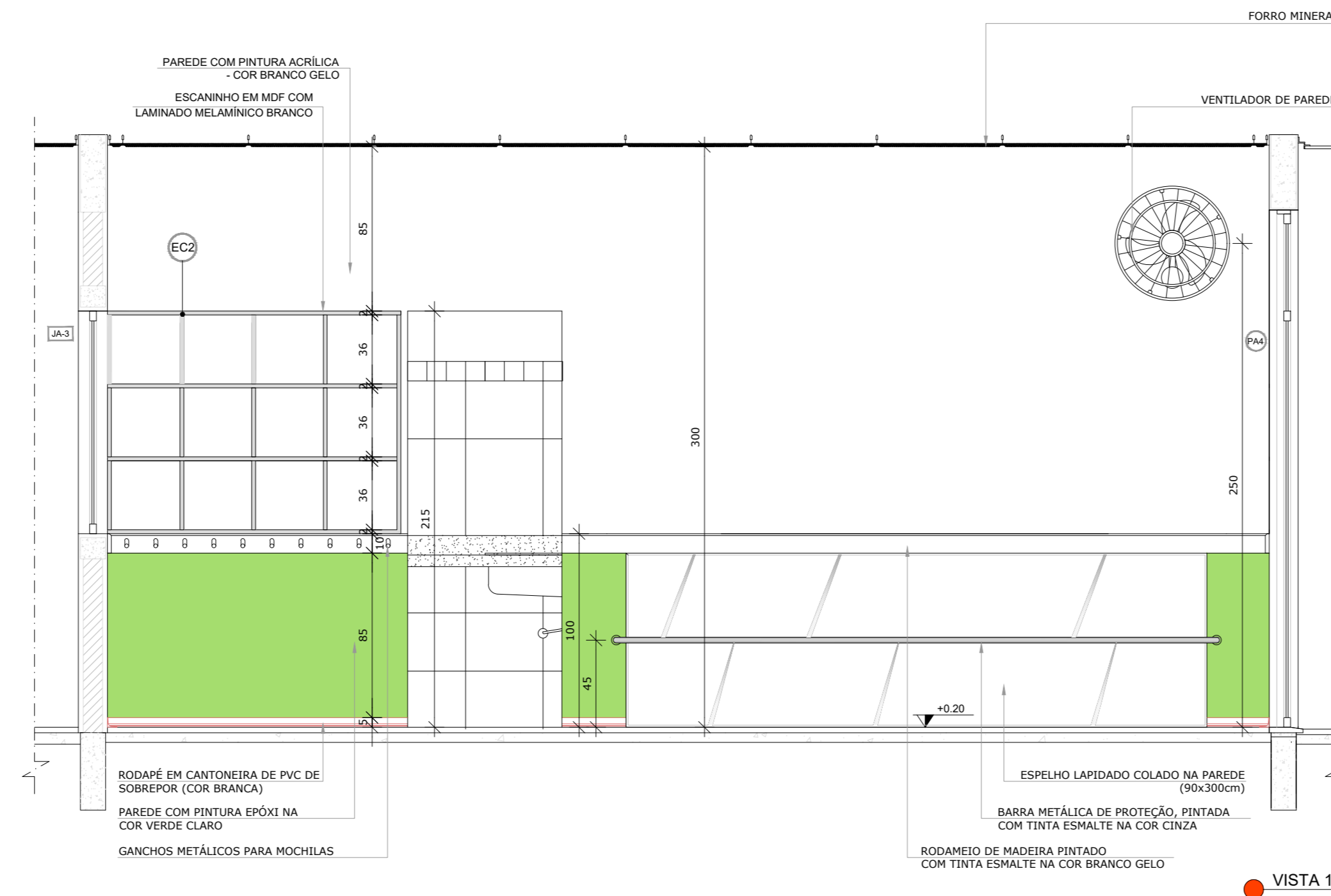

NOTAS

- MEASURAS E NÍVEIS EM METROS;
- VERIFICAR POSIÇÃO EXATA DOS PILARES NO PROJETO ESTRUTURAL;
- VERIFICAR DETALHES CONSTRUTIVOS PERTENCENTES NAS FRANCHAS DE DETALHAMENTO;
- EM CASO DE CONFLITO DE INFORMAÇÕES ENTRE O PROJETO GRÁFICO E O MEMORIAL DESCRITIVO, PREVALECE A INFORMAÇÃO CONTIDA NOS DESENHOS;
- ALTERAÇÕES NESTE PROJETO SOMENTE COM AUTORIZAÇÃO EXPRESSA DO FINEE

REFERÊNCIAS:

- PLANILHA DE QUANTITATIVOS;
- MEMORIAL DESCRITIVO E ESPECIFICAÇÕES TÉCNICAS

LEGENDA:

	INDICAÇÃO NÍVEIS PLANTA E CORTE		INDICAÇÃO DE VISTAS
	INDICAÇÃO DE CORTES		ESPECIFICAÇÕES DE MATERIAIS
	INDICAÇÃO DE FACHADAS		INDICAÇÃO DE EIXOS
	INDICAÇÃO DE PORTAS E JANELAS		INDICAÇÃO DE ELEMENTOS (BANCALINHA, PRATELEIRAS E ETC.)

REVISÕES

NÚMERO	DATA	DESCRIÇÃO	RESPONSÁVEL
03	JAN/2020	Aprovação do projeto para implantação no Distrito Federal	ARQ. FÁBIO F. SOARES SOUSA CAU 44773-8
02	JAN/2017	Aprovação do projeto para implantação no Distrito Federal	ARQ. VIVIAN BORTOLOTTO CAU 44773-8
01	JUL/2016	Aprovação preliminar do projeto para implantação no Distrito Federal	ARQ. VIVIAN BORTOLOTTO CAU 44773-8
00	JAN/2016	Elaboração inicial	ARQ. VIVIAN BORTOLOTTO CAU 44773-8

GOVERNO DO DISTRITO FEDERAL
SECRETARIA DE ESTADO DE EDUCAÇÃO DO DF
SUBSECRETARIA DE INFRAESTRUTURA E APOIO EDUCACIONAL
DIRETORIA DE ARQUITETURA
GERÊNCIA DE ELABORAÇÃO DE PROJETOS E VISTORAS

Ministério da Educação
FADE

BRASÍLIA - DF
Endereço: Quadra 01 conj. 01 AE 02 Paranoá Parque - Paranoá
Proprietário: Secretaria de Estado de Educação do Distrito Federal
Autor do Projeto: Vivian Bortolotto CAU A-47733-8
Responsável Técnico:

PROPRIETÁRIO: SECRETARIA DE ESTADO DE EDUCAÇÃO DO DISTRITO FEDERAL
AUTOR DO PROJETO: VIVIAN BORTOLOTTO CAU A-47733-8
RESPONSÁVEL TÉCNICO: CAUCREA:

CEMDF:

SEDF:

O PROJETO DE ARQUITETURA ATENDE A LEGISLAÇÃO EM VIGOR PARA A ETAPA DE ENSINO: **EDUCAÇÃO INFANTIL - CRECHE**

ARQUITETO (A):
DATA:
CAP/SEDF/UN:

PROJETO DE ARQUITETURA EDUCACIONAL

EXE	CRECHES I-1 E I-2 - SALA AMAMENTAÇÃO - DET. PISO PARQUINHO	Projeto:	07/12
	Área do lote: 6.073,01m²	Área construída: 1.514,30m²	
Mod. EDUC. INFANTIL - CRECHE	Escala: Indicação	Desenho: Vivian B.	Revisão: R03
			Data: 16/10/2020

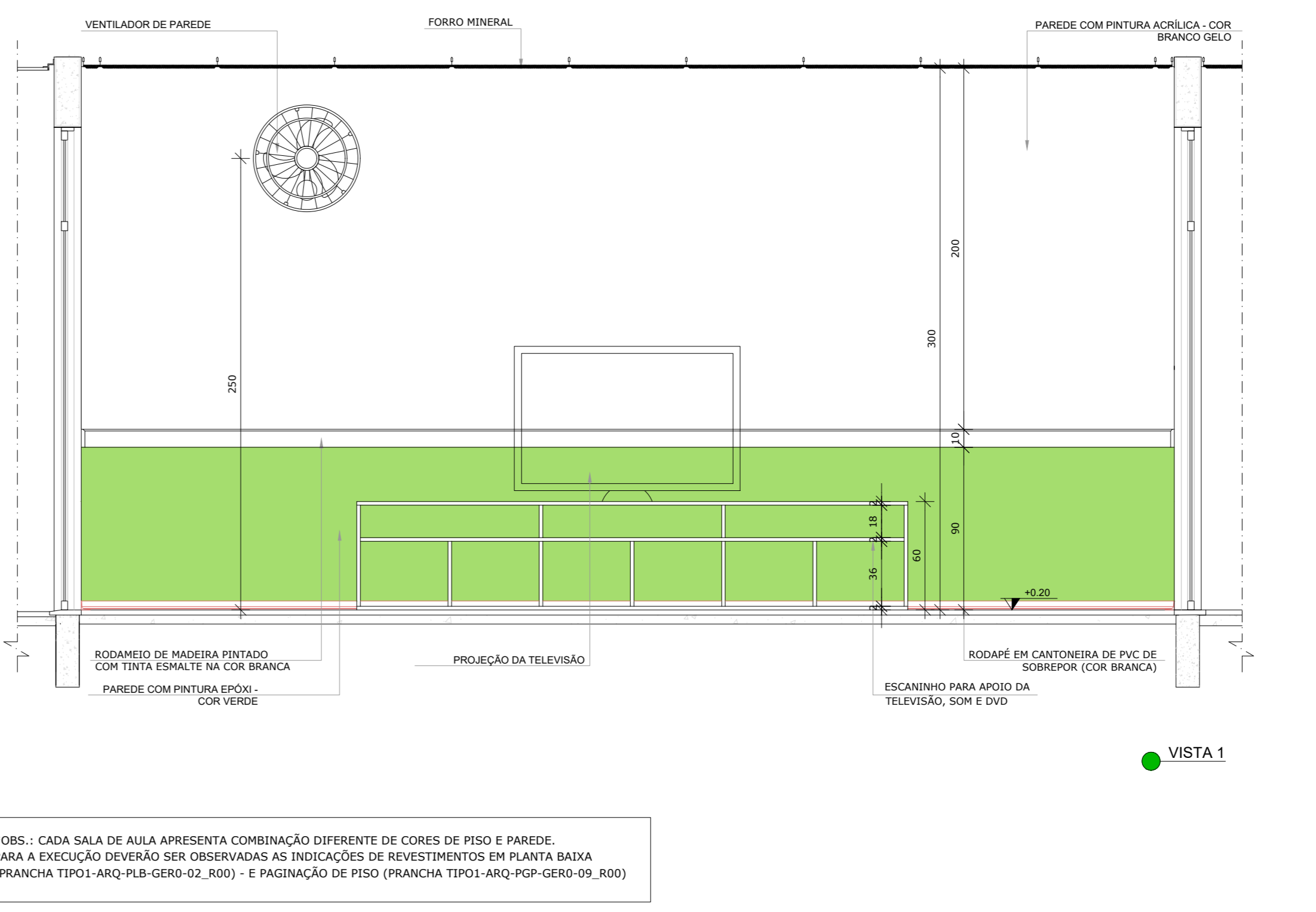
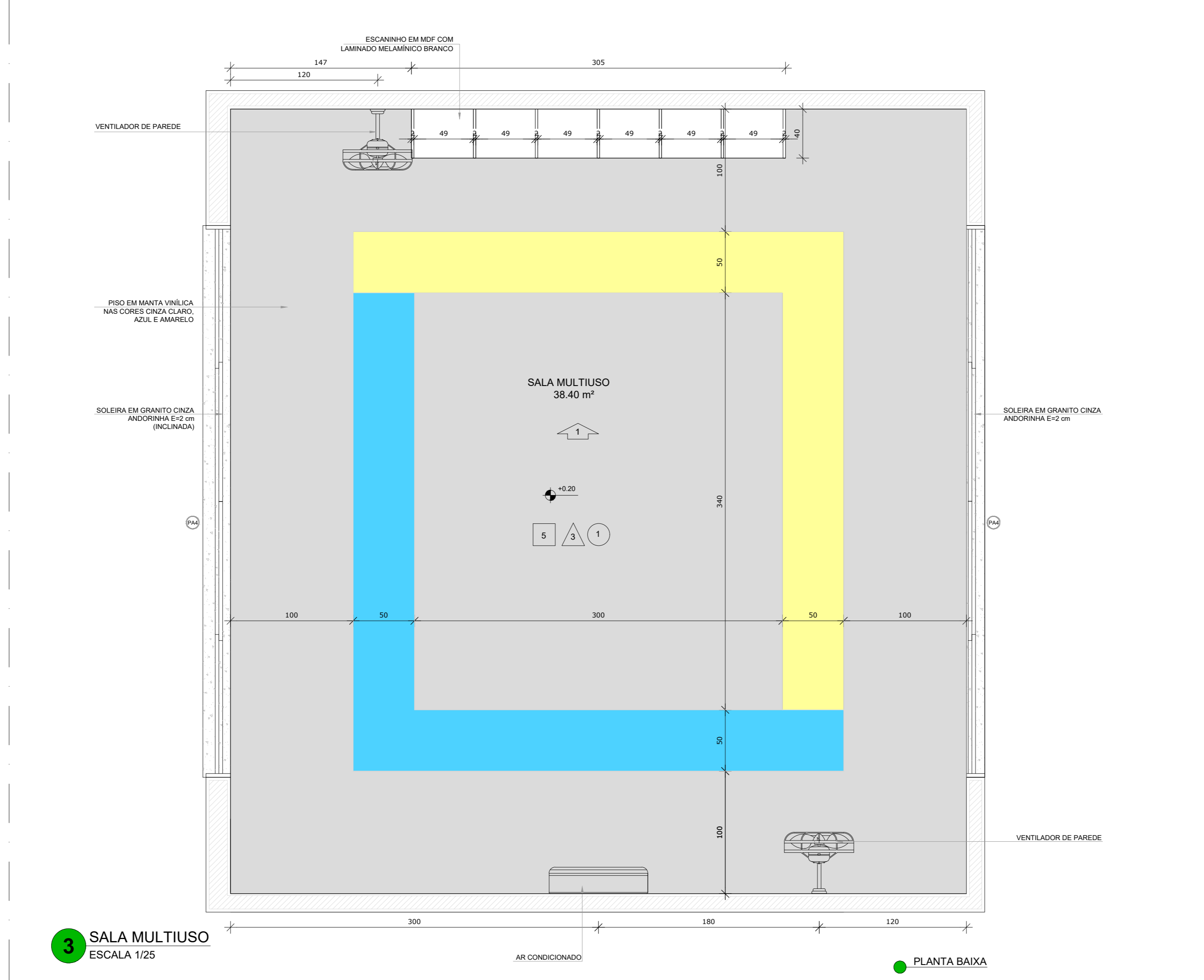
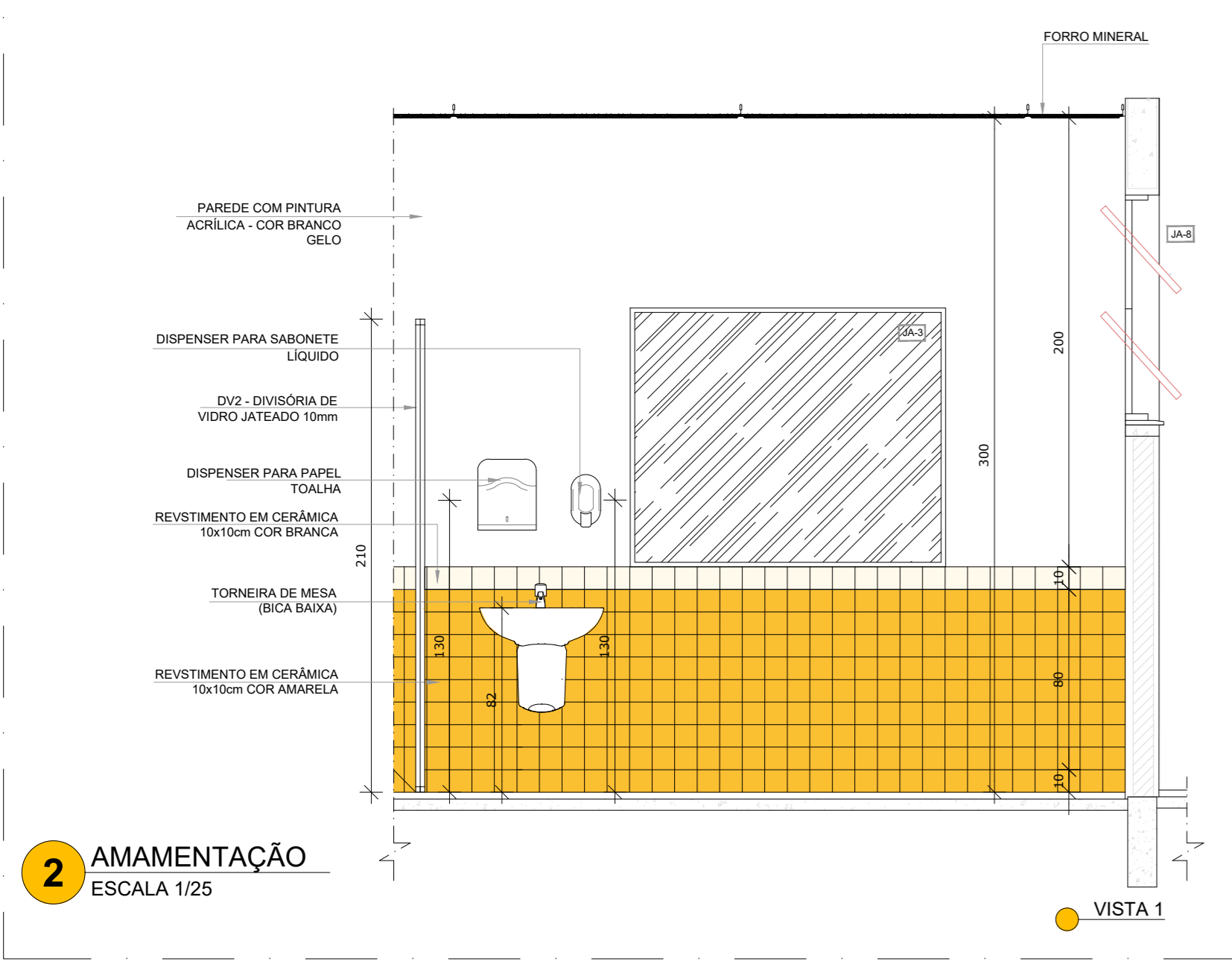
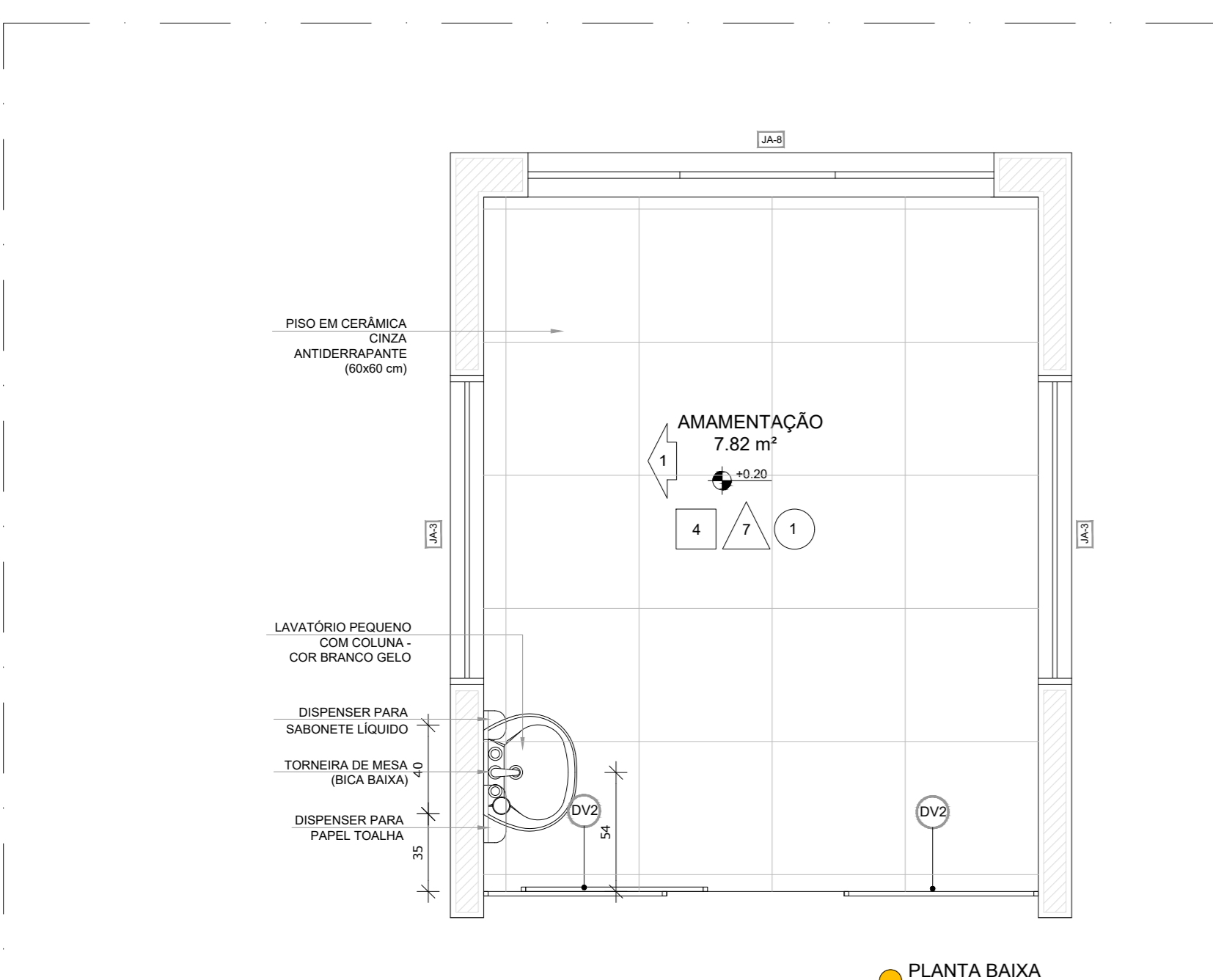

*OBS.: CADA SALA DE AULA APRESENTA COMBINAÇÃO DIFERENTE DE CORES DE PISO E PAREDE. PARA A EXECUÇÃO DEVERÃO SER OBSERVADAS AS INDICAÇÕES DE REVESTIMENTOS EM PLANTA BAIXA (FRANCHA TIPO1-ARQ-PLB-GER-02_R00) E PAGINAÇÃO DE PISO (FRANCHA TIPO1-ARQ-POP-GER-09_R00)

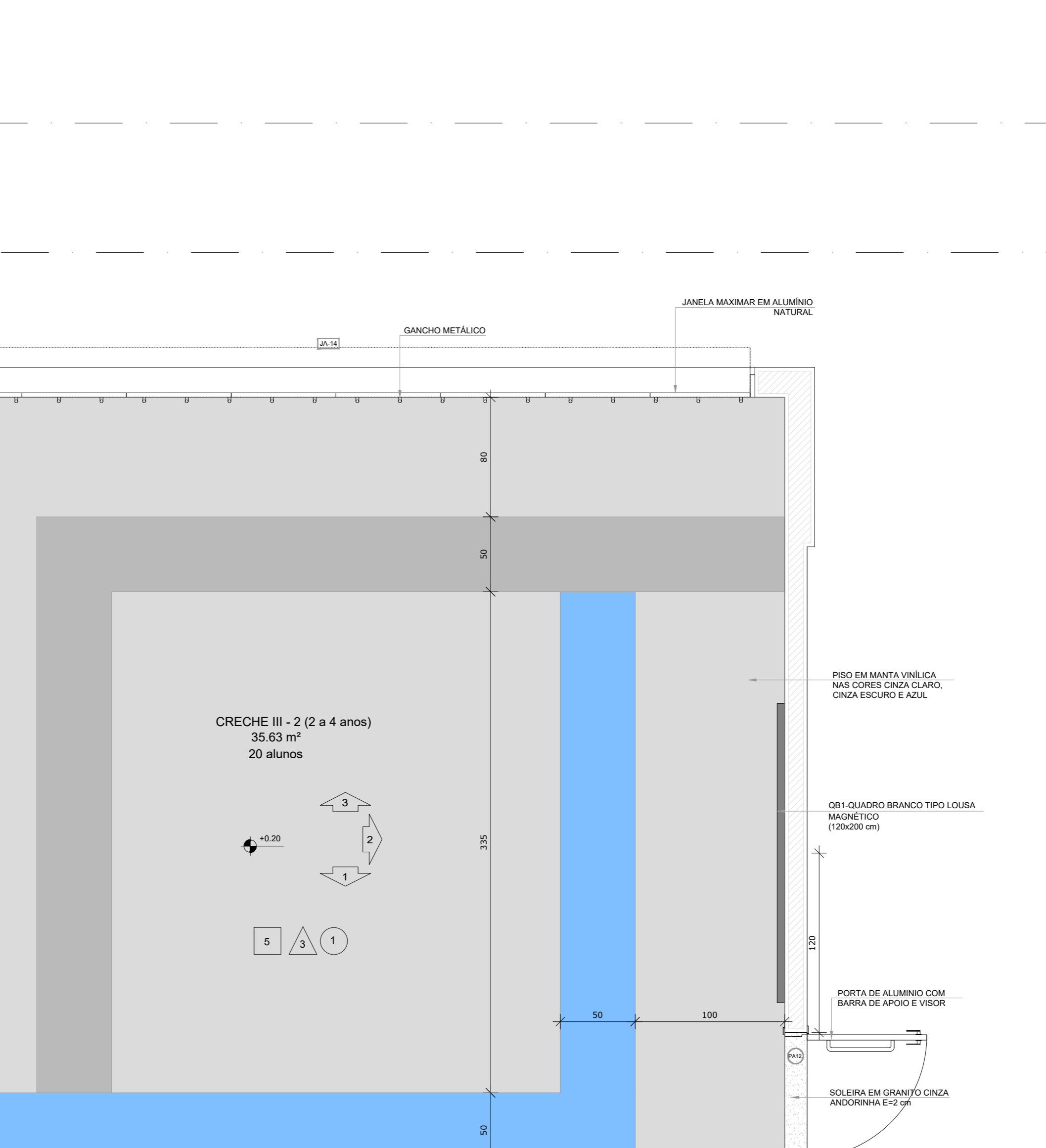
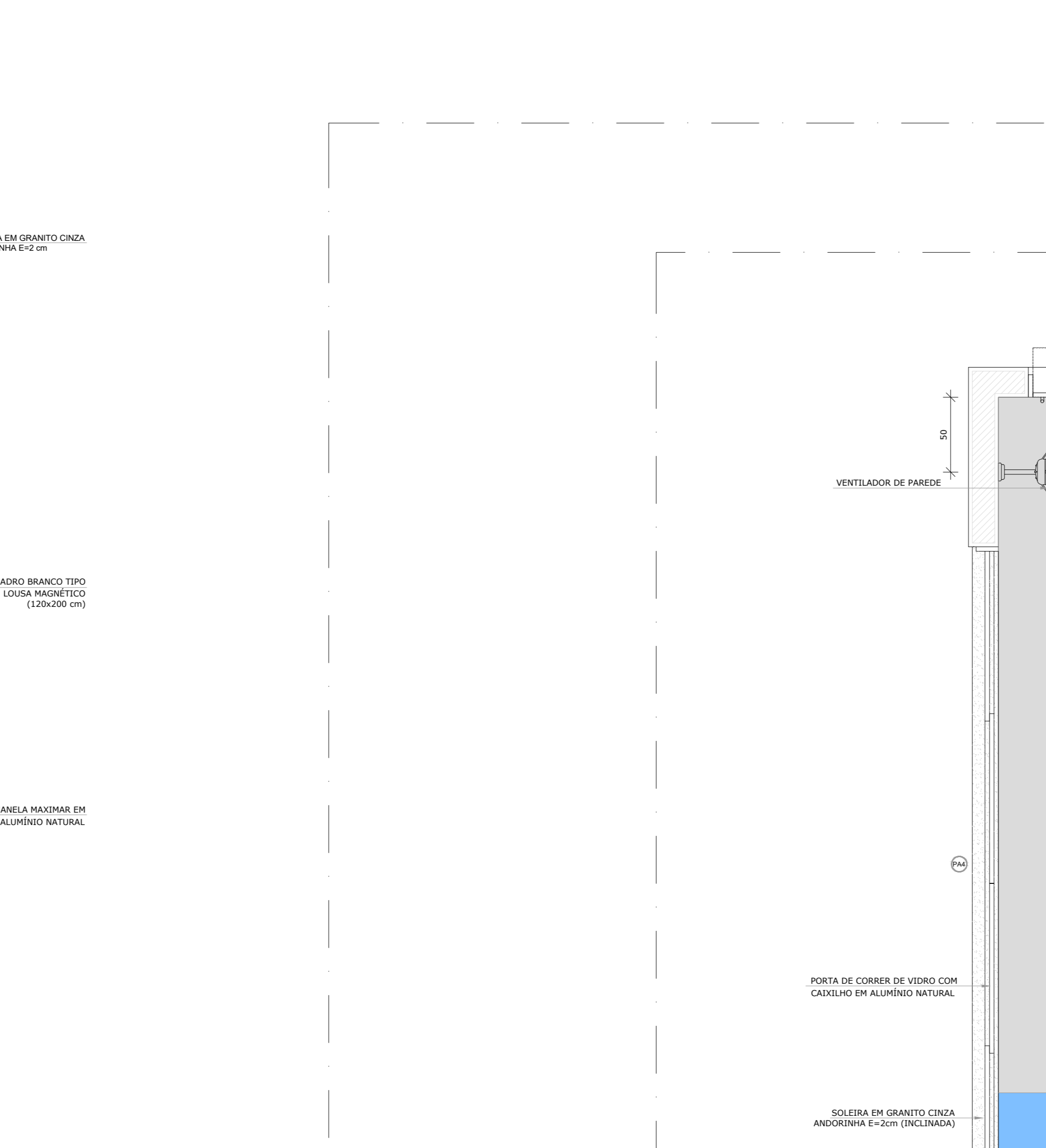
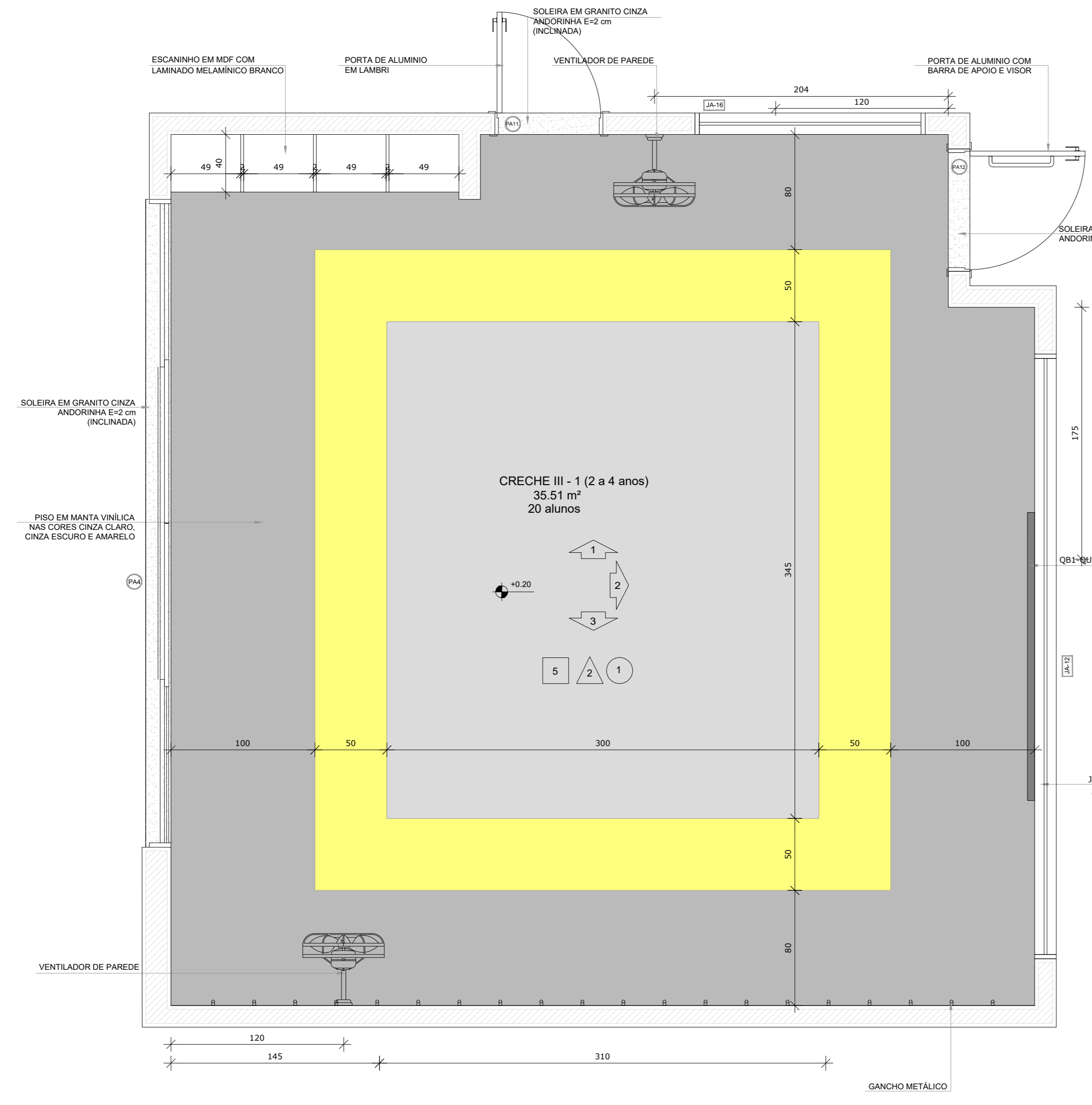
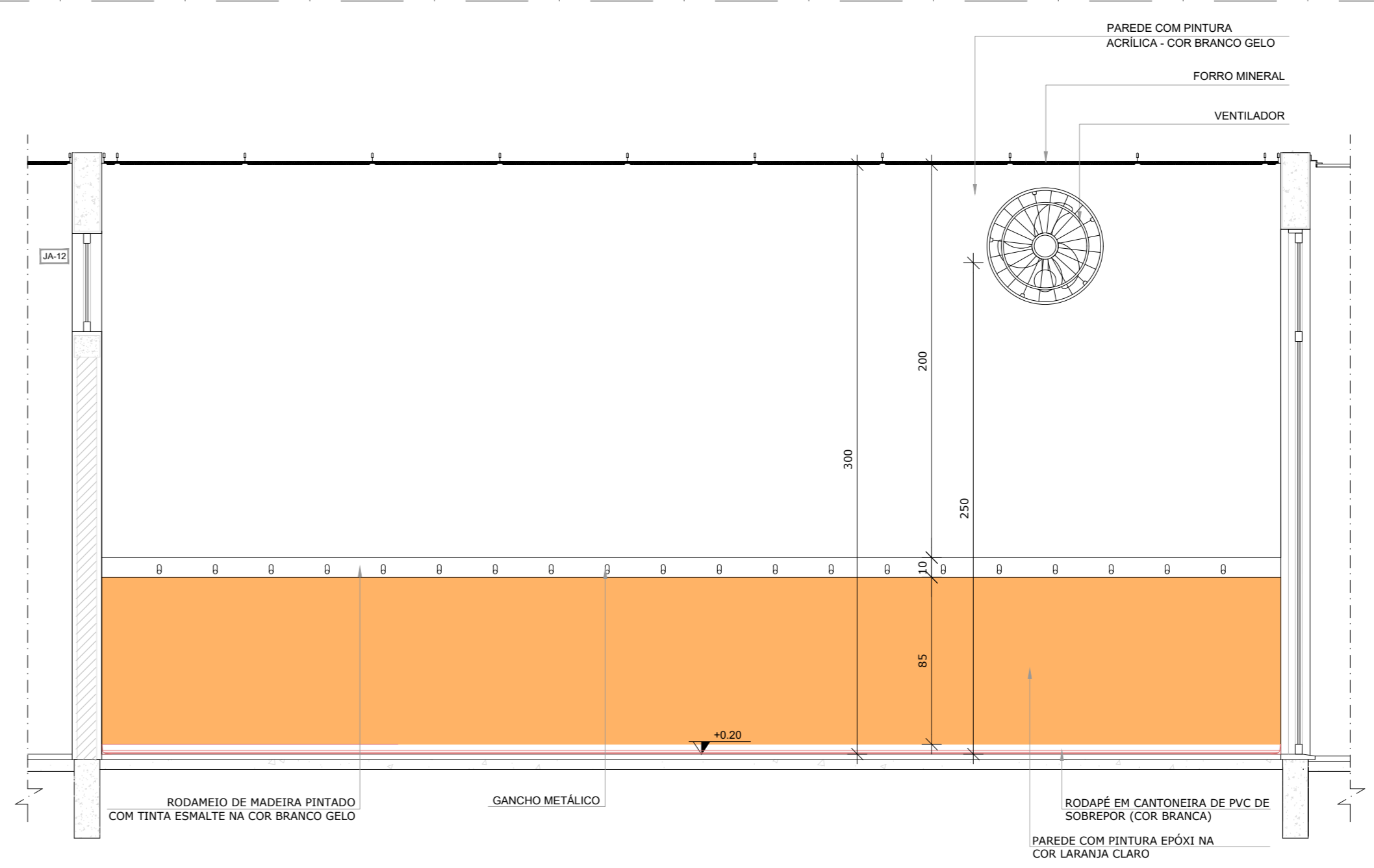
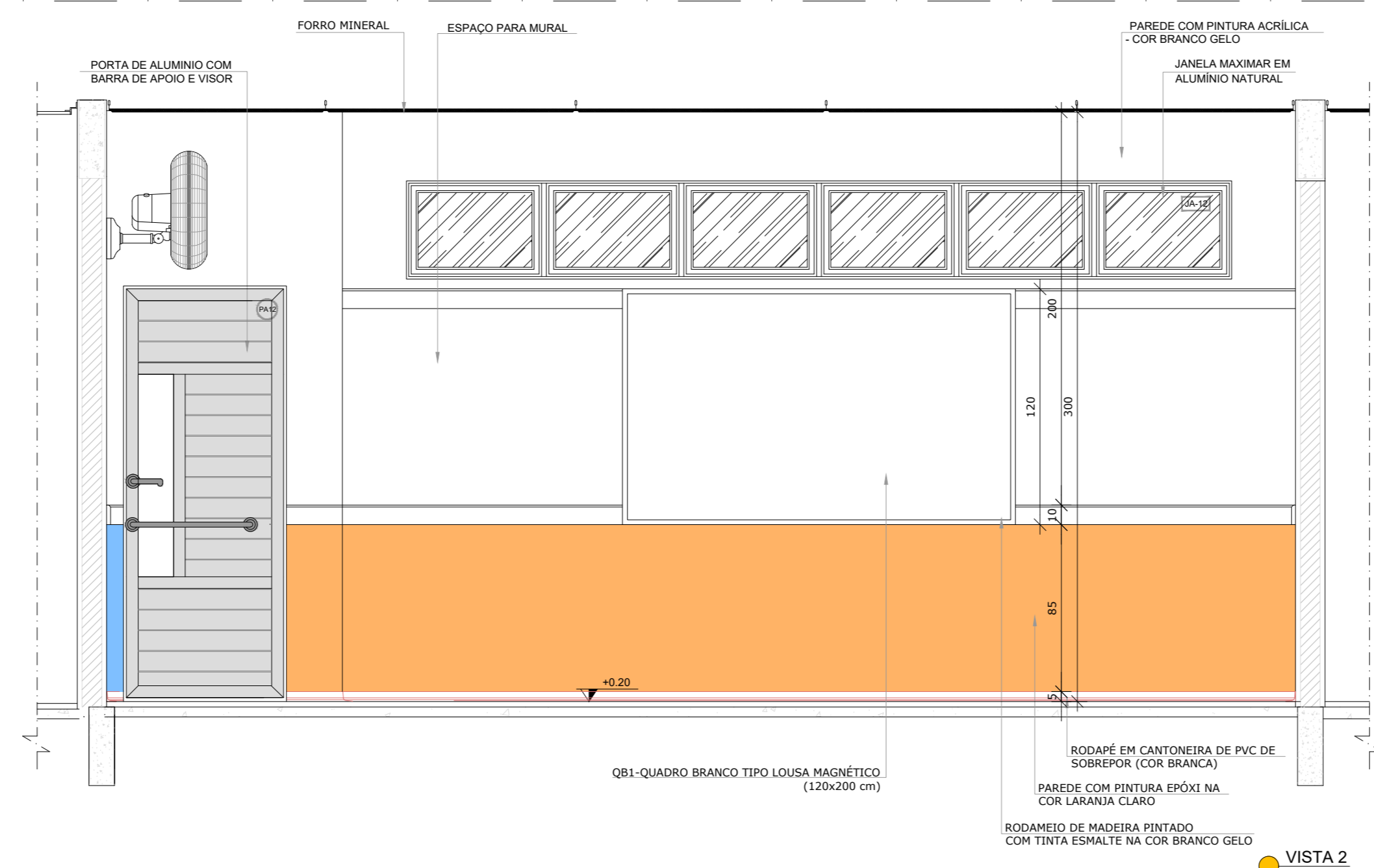
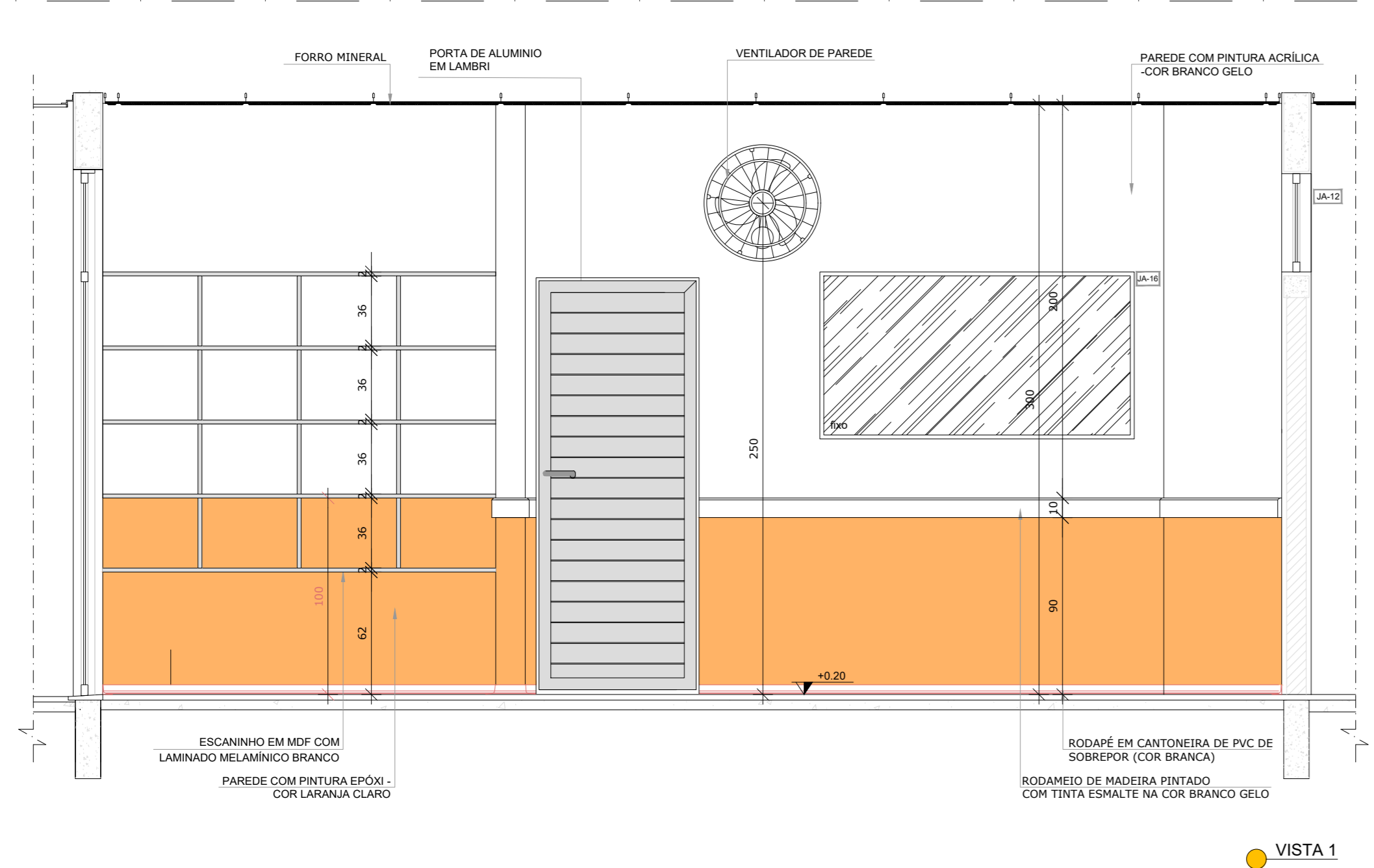

1 CRECHE III-1 ESCALA 1/25

2 CRECHE III-2 ESCALA 1/25

PLANTA BAIXA

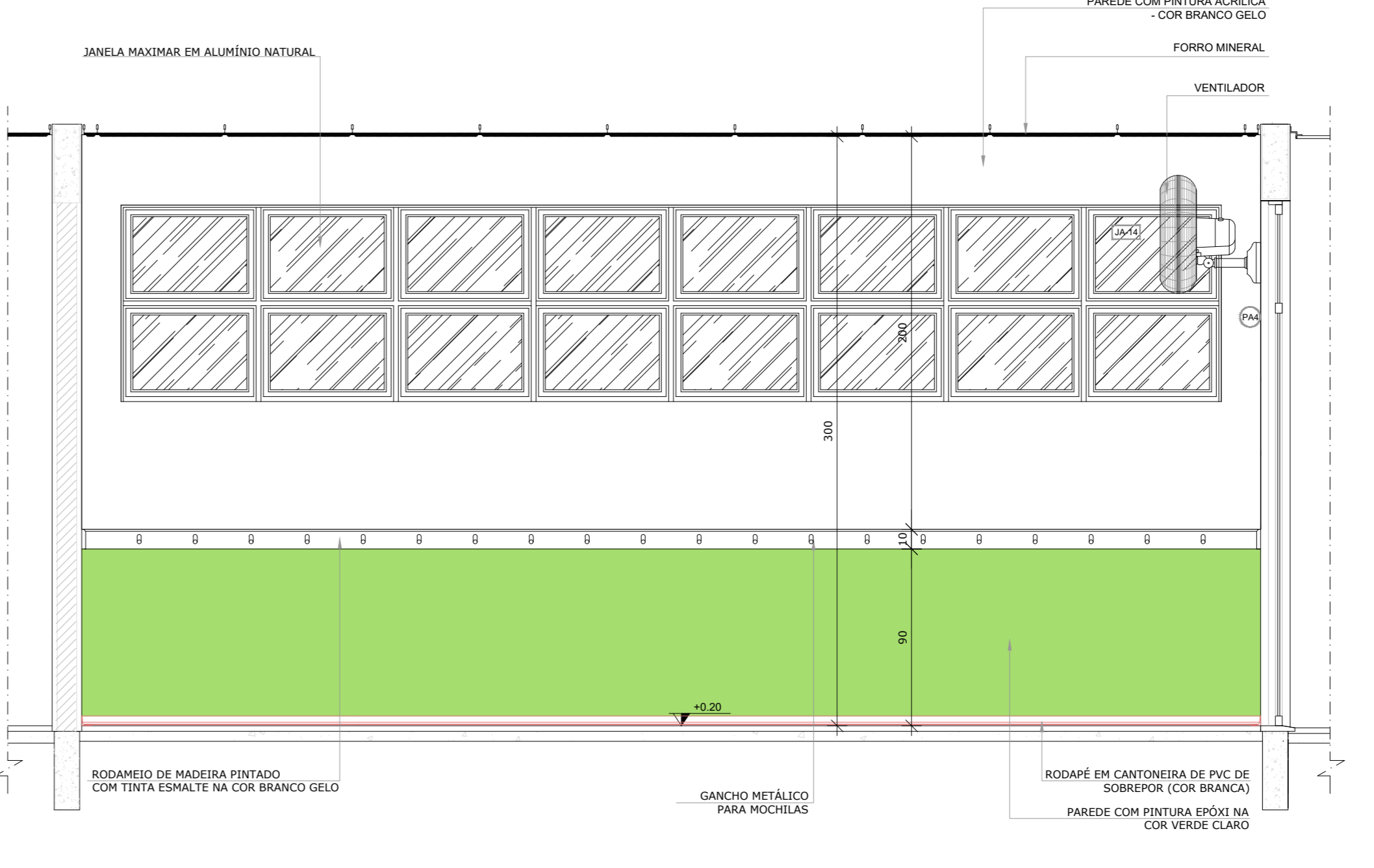
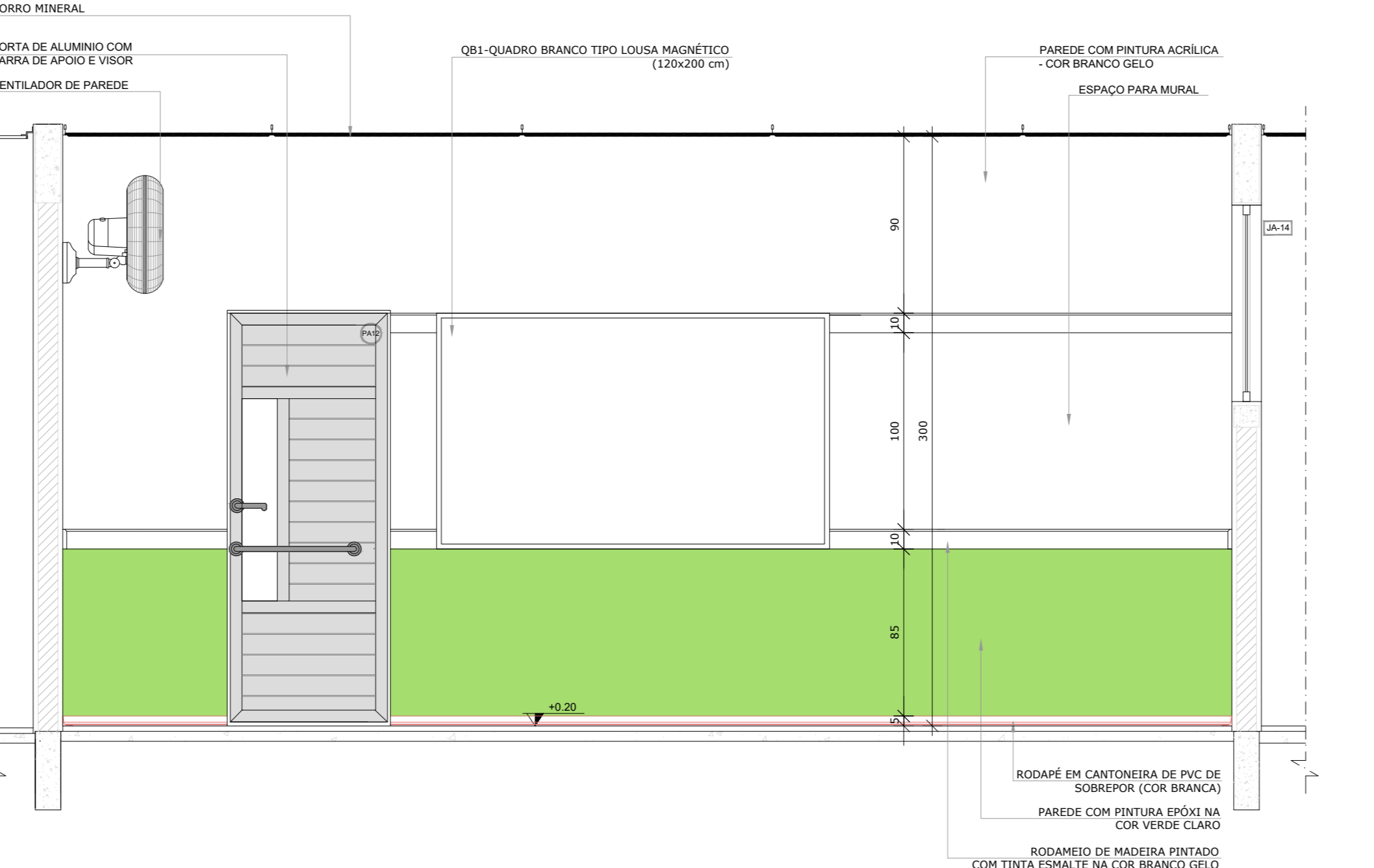
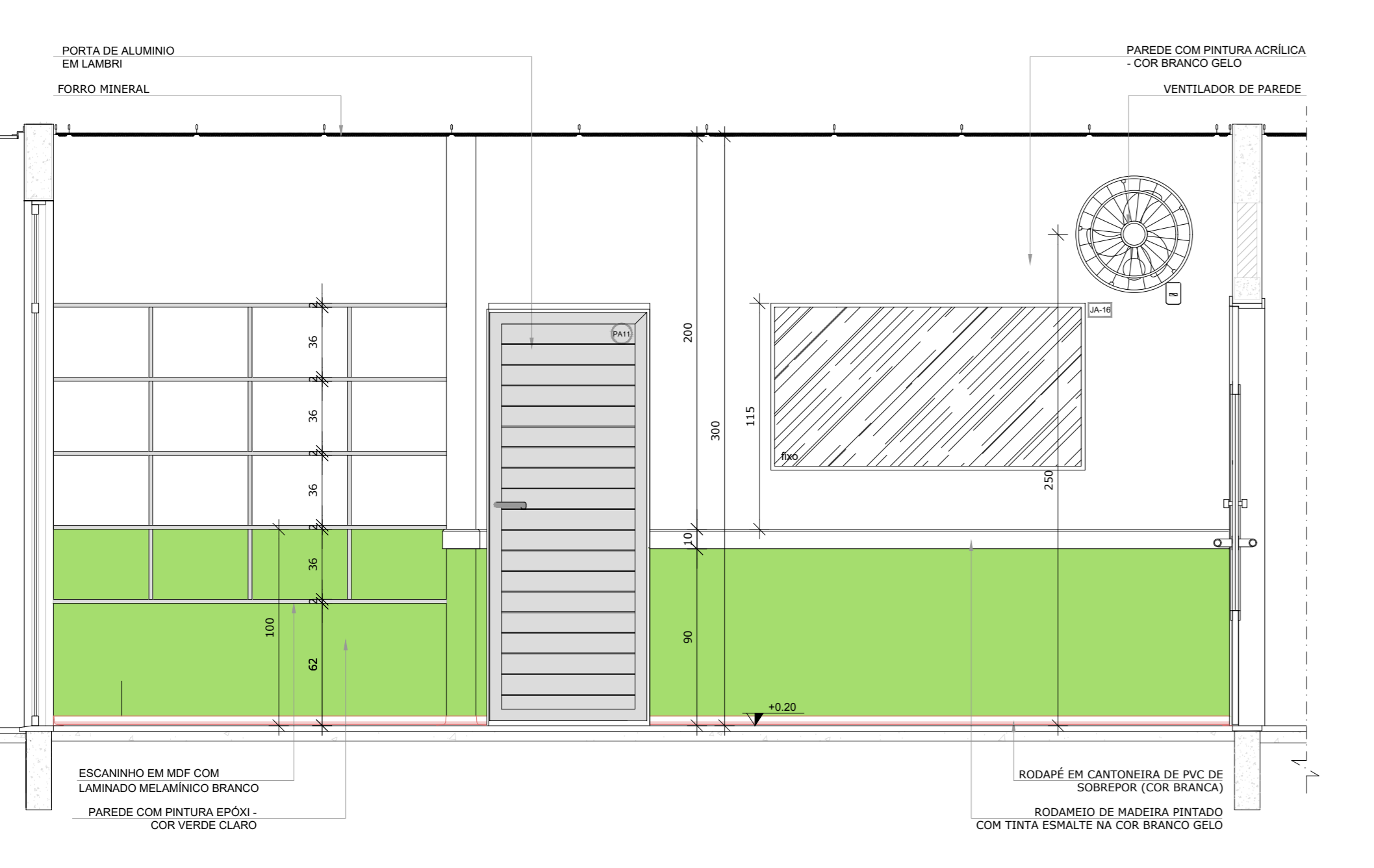

VISTA 1

VISTA 2

VISTA 1



CROQUI DE REFERÊNCIA

- NOTAS**
- MEDIDAS E NÍVEIS EM METROS;
 - VERIFICAR POSIÇÃO EXATA DOS PLAIRES NO PROJETO ESTRUTURAL;
 - VERIFICAR SE ALIÉS CONSTITUÍDOS PERTENCENTES NAS PRANCHAS DE DETALHAMENTO;
 - EM CASO DE CONFLITO DE INFORMAÇÕES ENTRE O PROJETO GRÁFICO E O MEMORIAL DESCRITIVO, PREVALECE A INFORMAÇÃO CONTIDA NOS DESENHOS;
 - ALTERAÇÃO E NESTE PROJETO SOMENTE COM AUTORIZAÇÃO EXPRESSA DO FNDE
- REFERÊNCIAS:**
- PLANILHA DE QUANTITATIVOS;
 - MEMORIAL DESCRITIVO E ESPECIFICAÇÕES TÉCNICAS

LEGENDA:

	INDICAÇÃO NÍVEIS PLANTA E CORTE		INDICAÇÃO DE VISTAS
	ESPECIFICAÇÃO DE MATERIAS		INDICAÇÃO DE FACHADAS
	INDICAÇÃO DE PORTAS E JANELAS		INDICAÇÃO DE ELEMENTOS (BANCADAS, PRATELEIRAS E ETC.)

REVISÕES

NÚMERO	DATA	DESCRIÇÃO	RESPONSÁVEL
01	JAN/2020	Aprovação do projeto para implantação no Distrito Federal	ARQUITETO F. SCORPIO SOUZA CAU/44733-8
02	JAN/2017	Aprovação a NBR 9062:2015 - Atuação: quadro de alunos, tocamento frontal, sanitário infantil e 2,2 altura do rodapé, rodapé e empurrador, área de circulação no ambiente, cor dos pisos dos ambientes e altura do piso flut. Acumulo: do gradil e quadro de cargas no canteiro de obras, de dutos hidráulicos e esgoto	ARQUITETO VIVIAN BORTOLOTTO CAU/44733-8
03	JUL/2016	Atuação: controle - shaft para tubulação hidráulica e deplumbar: alteração da altura do platibando	ARQUITETO VIVIAN BORTOLOTTO CAU/44733-8
04	JAN/2016	Entrega nome	ARQUITETO VIVIAN BORTOLOTTO CAU/44733-8

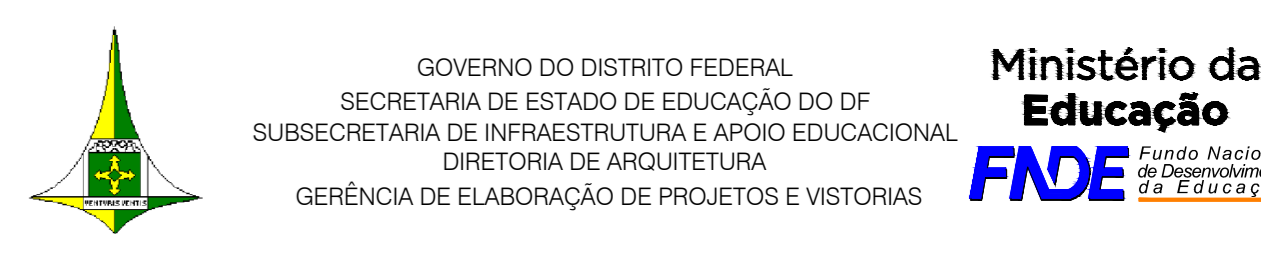

BRASÍLIA - DF
 Endereço: Quadra 01 conj. 01 AE 02 Paranoá Parque - Paranoá
 Proprietário: Secretaria de Estado de Educação do Distrito Federal
 Autor do Projeto: Vivian Bortolotto CAU A-47733-8
 Responsável Técnico:

PROPRIETÁRIO: SECRETARIA DE ESTADO DE EDUCAÇÃO DO DISTRITO FEDERAL
 AUTOR DO PROJETO: VIVIAN BORTOLOTTO CAU A-47733-8
 RESPONSÁVEL TÉCNICO: CAUREA:

CBMDF:

SEDEF:

O PROJETO DE ARQUITETURA ATENDE A LEGISLAÇÃO EM VIGOR PARA A ETAPA DE ENENIO **EDUCAÇÃO INFANTIL - CRECHE**

ARQUITETO (A):
 DATA:
 CAP/SEDUH:

PROJETO DE ARQUITETURA EDUCACIONAL

EXE CRECHES III-1 e III-2

Área do lote: 6.073,01m² Área construída: 1.514,30m²

Projeto: 09/12

Mod. EDUC. INFANTIL - CRECHE Escala: Indicação Desenhos: Vivian B. Revisão: R03 Data: 16/09/2020

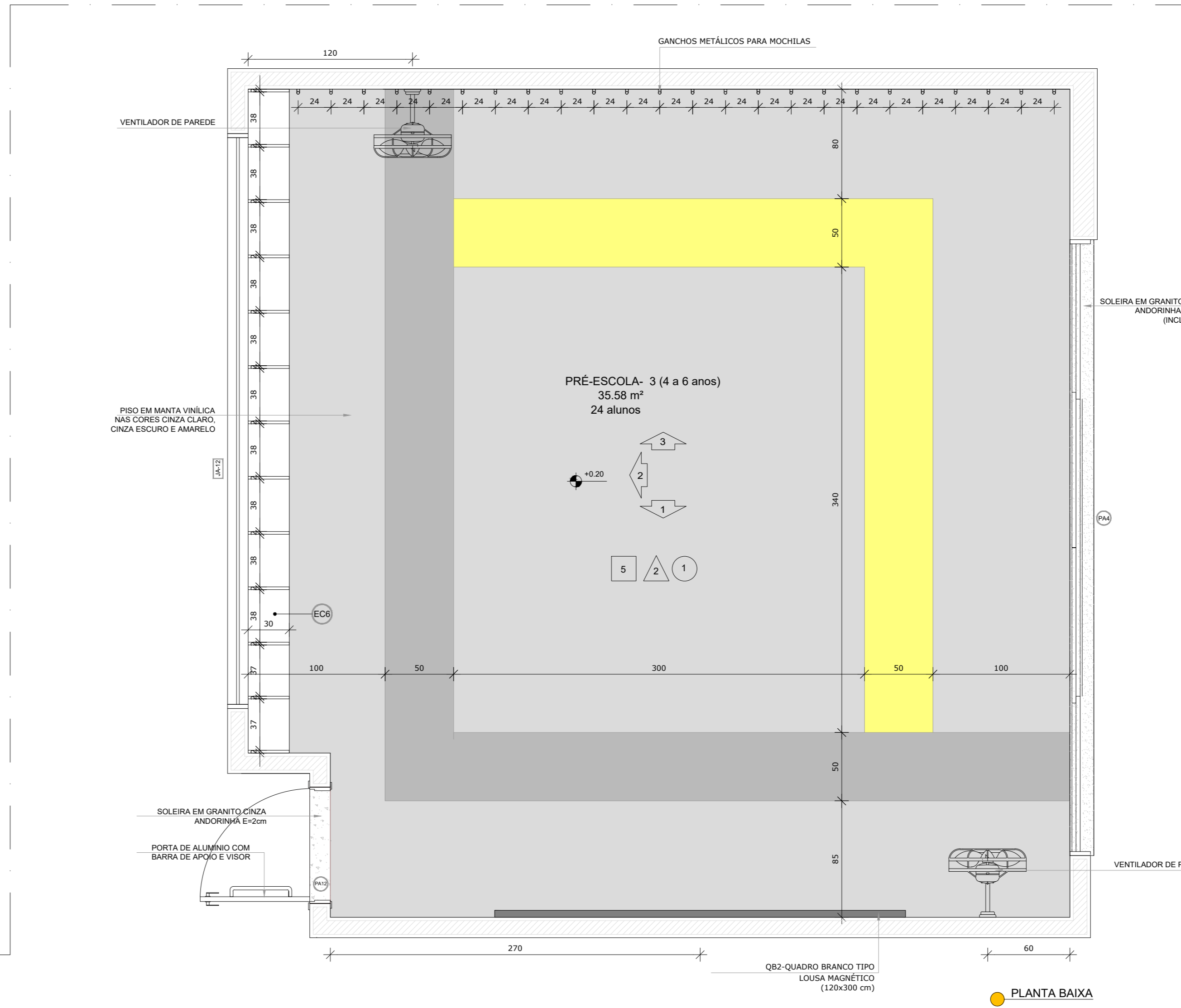
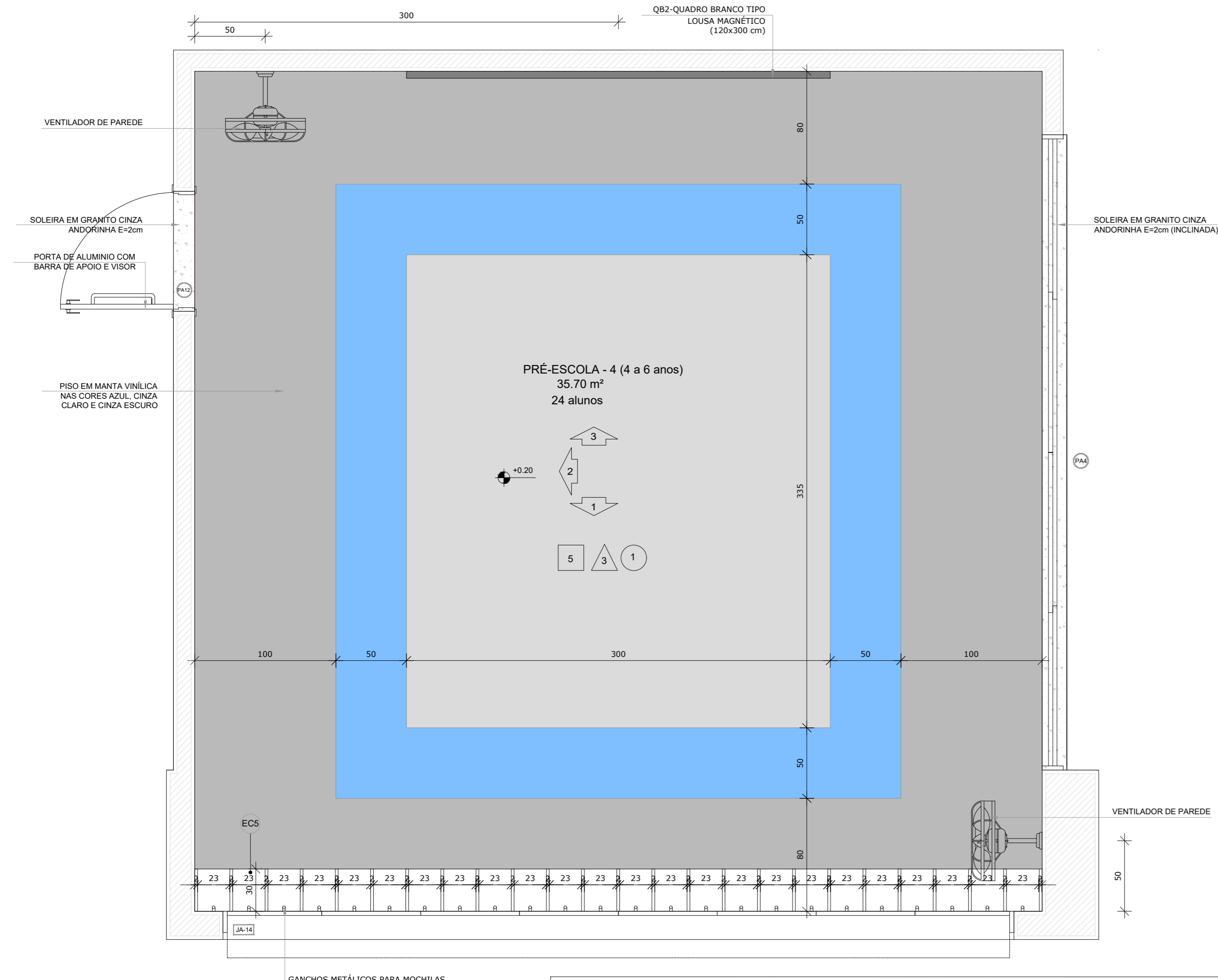
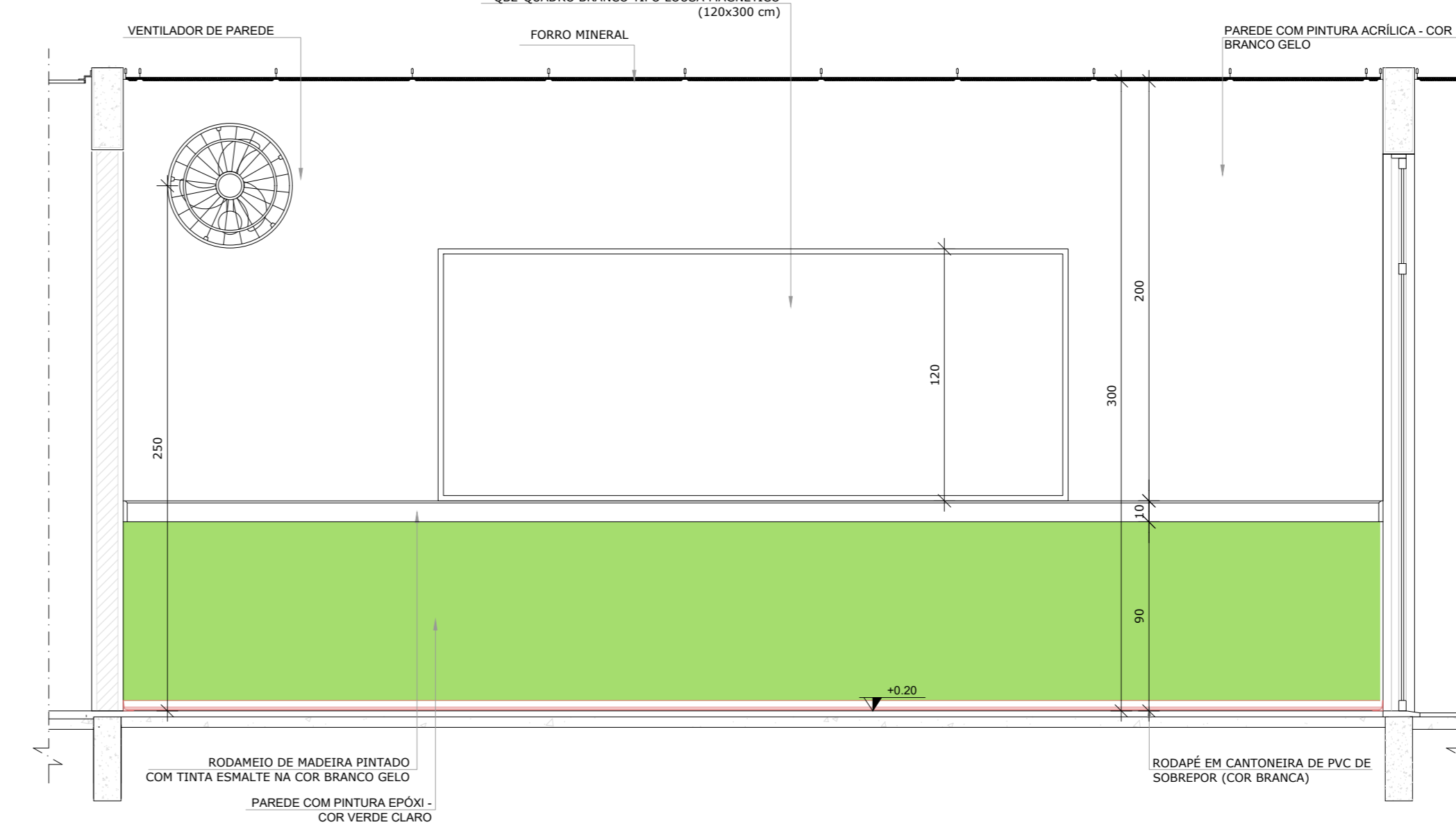
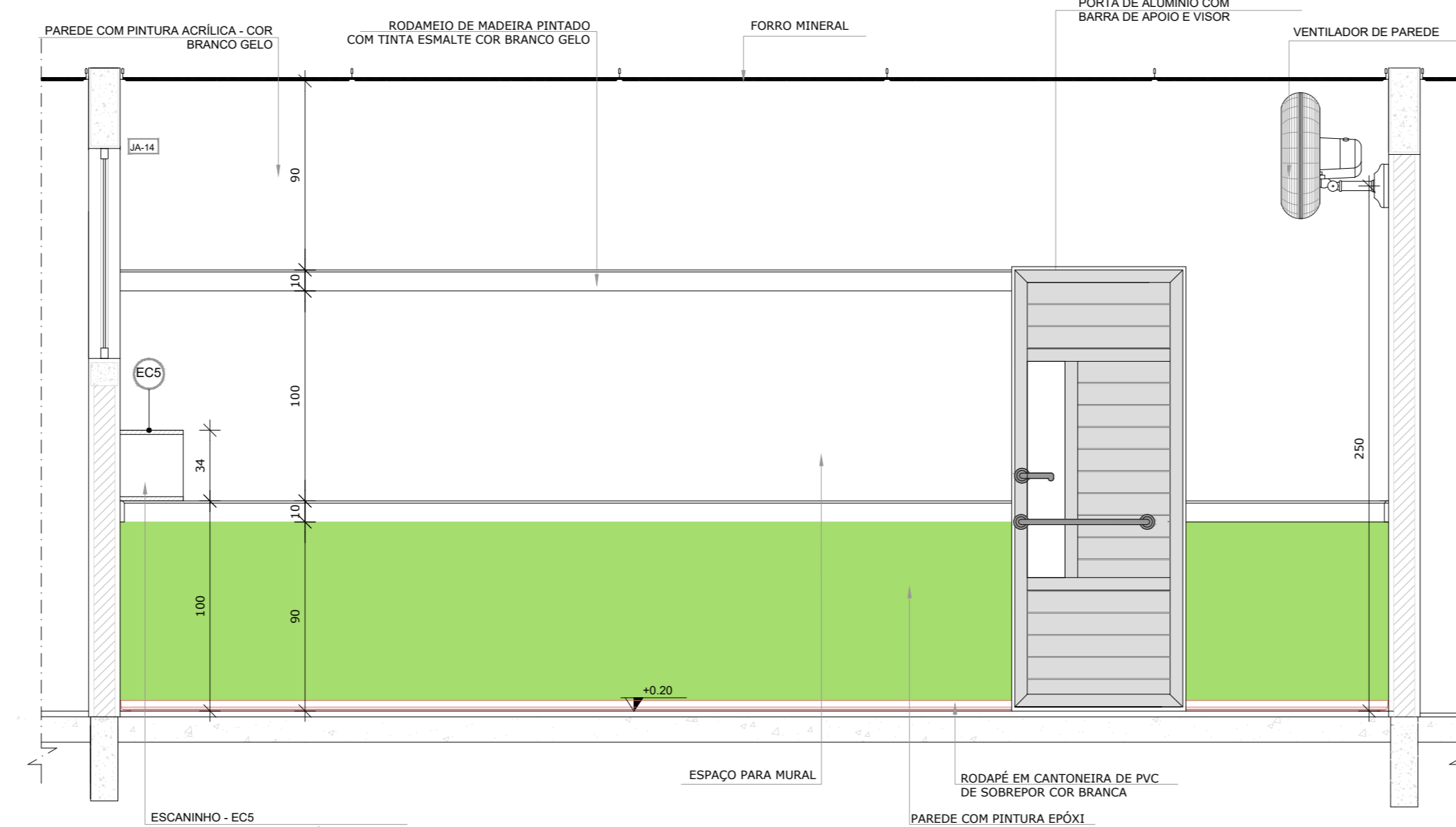
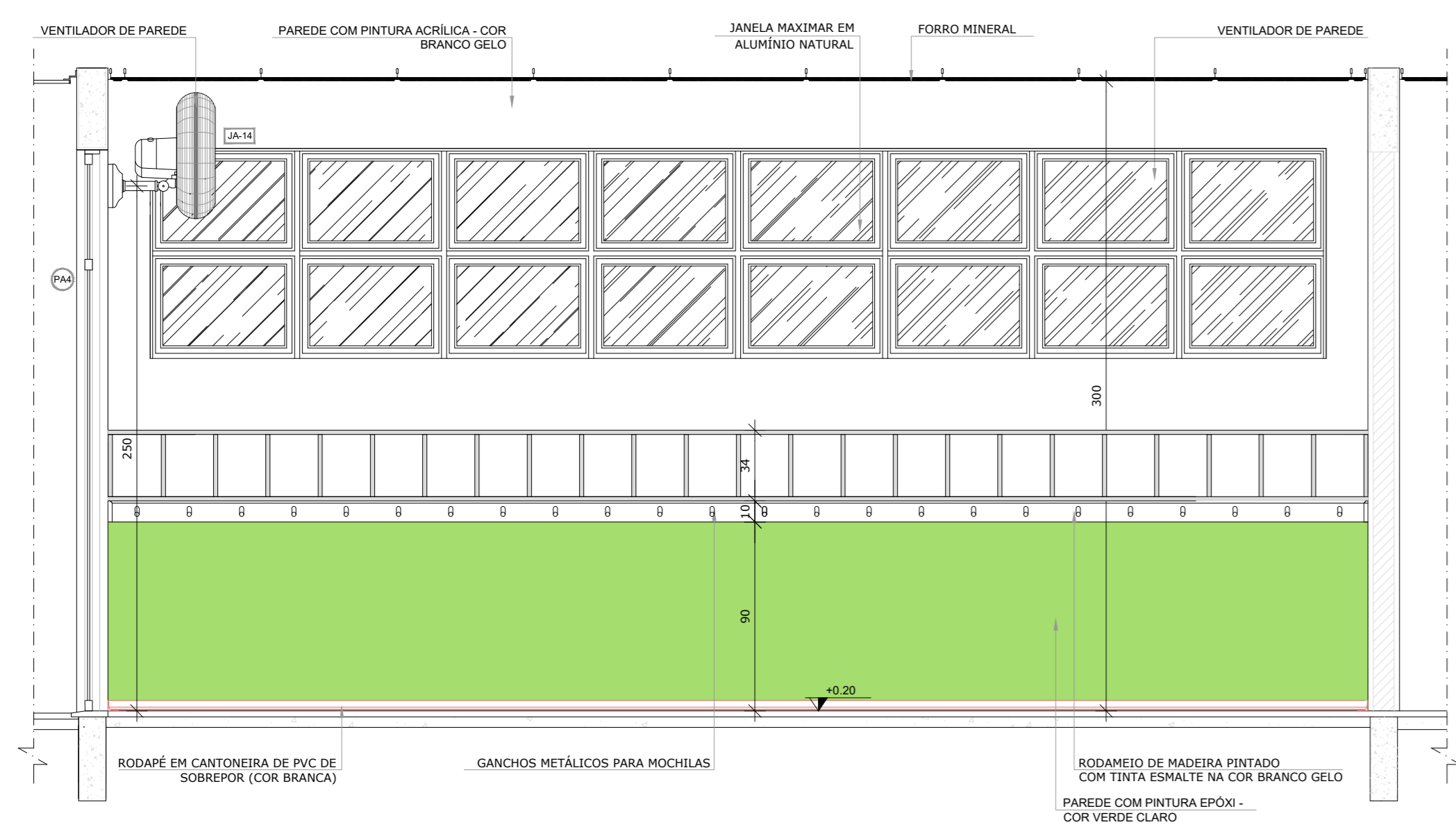

1 PRÉ-ESCOLA 1 e 4
ESCALA 1/25

*OBS.: CADA SALA DE AULA APRESENTA COMBINAÇÃO DIFERENTE DE CORES DE PISO E PAREDE PARA A EXECUÇÃO DEVERÃO SER OBSERVADAS AS INDICAÇÕES DE REVESTIMENTOS EM PLANTA BAIXA (FRANCHA TIPO1-ARQ-PUB-GER-02_R00) - E PAGINAÇÃO DE PISO (FRANCHA TIPO1-ARQ-PGP-GER-09_R00)

PRÉ-ESCOLA 1
PISO AZUL, CINZA CLARO E CINZA ESCURO
PAREDES COM BARRA VERDE CLARO

PRÉ-ESCOLA 4 (INTERNO)
PISO AZUL, CINZA CLARO E CINZA ESCURO
PAREDES COM BARRA VERDE CLARO

2 PRÉ-ESCOLA 2 e 3
ESCALA 1/25

*OBS.: CADA SALA DE AULA APRESENTA COMBINAÇÃO DIFERENTE DE CORES DE PISO E PAREDE. PARA A EXECUÇÃO DEVERÃO SER OBSERVADAS AS INDICAÇÕES DE REVESTIMENTOS EM PLANTA BAIXA

PRÉ-ESCOLA 2
PISO AMARELO, CINZA CLARO E CINZA ESCURO
PAREDES COM BARRA LARANJA CLARO

PRÉ-ESCOLA 3 (INTERNO)
PISO AMARELO, CINZA CLARO E CINZA ESCURO
PAREDES COM BARRA LARANJA CLARO

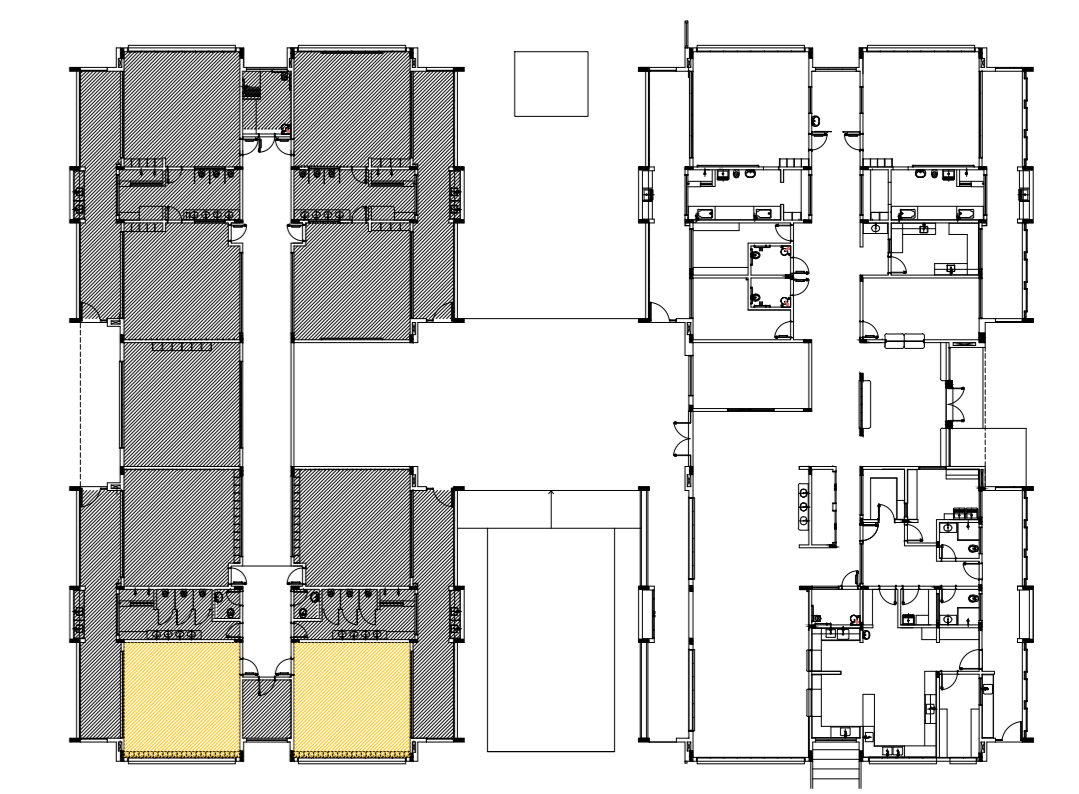
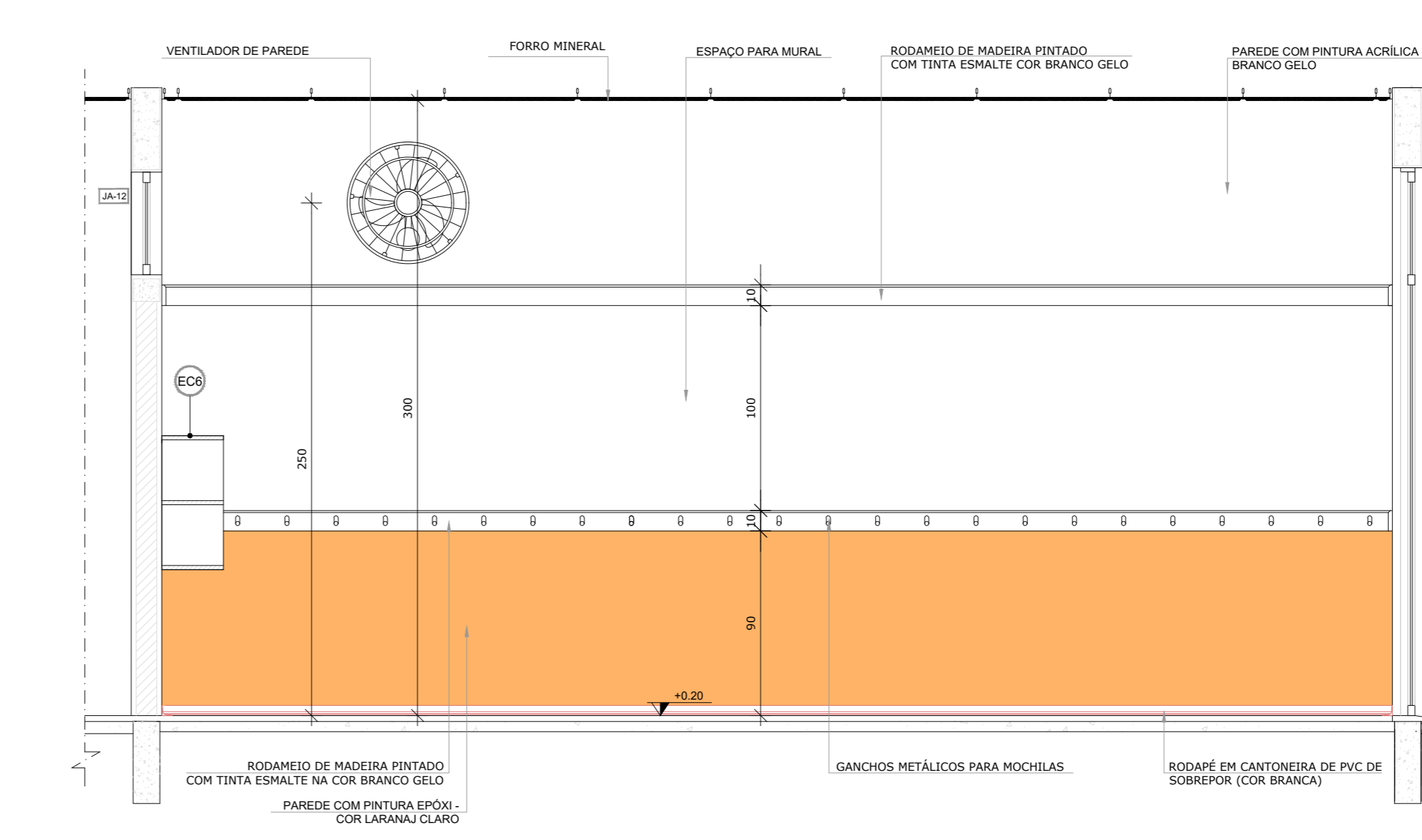
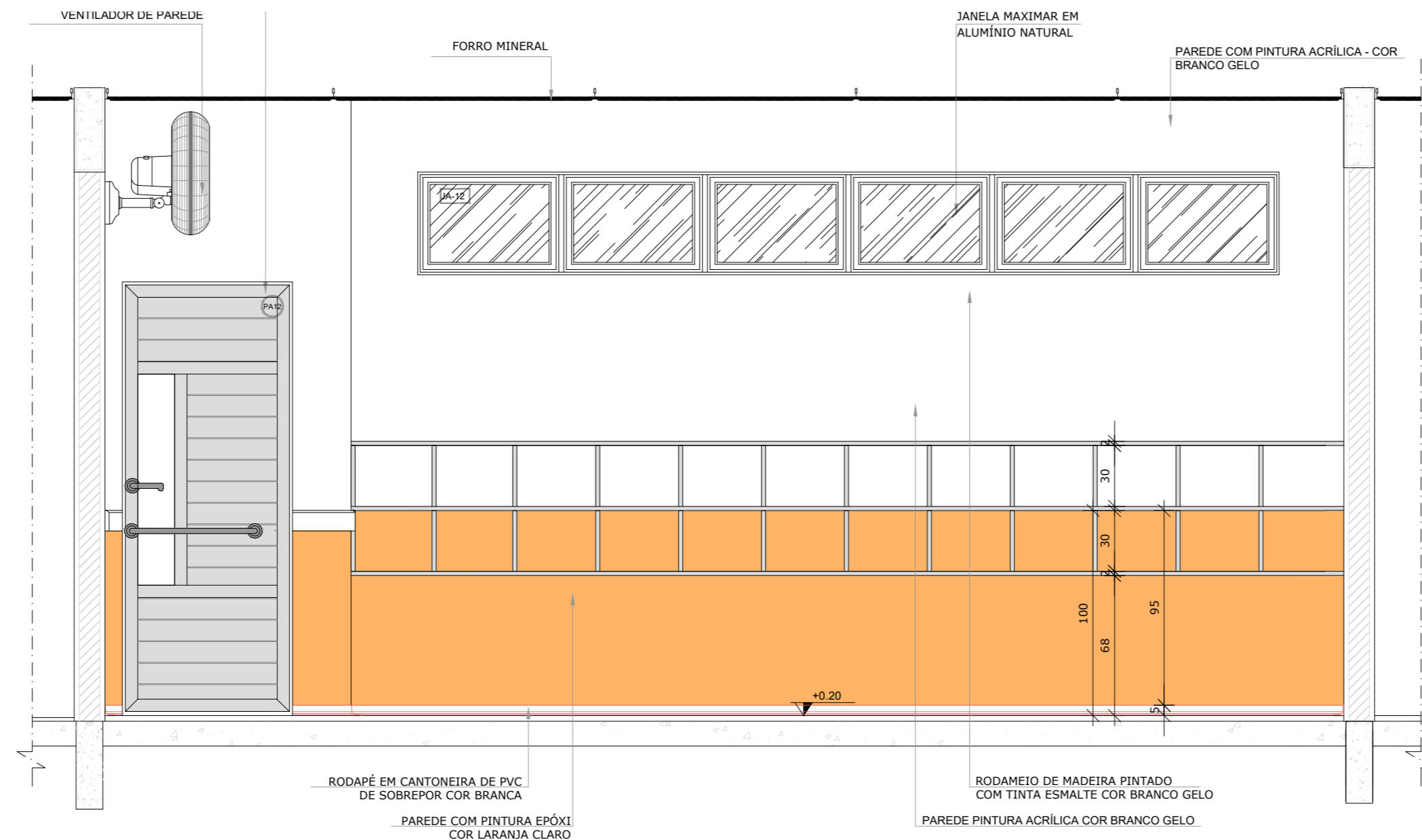
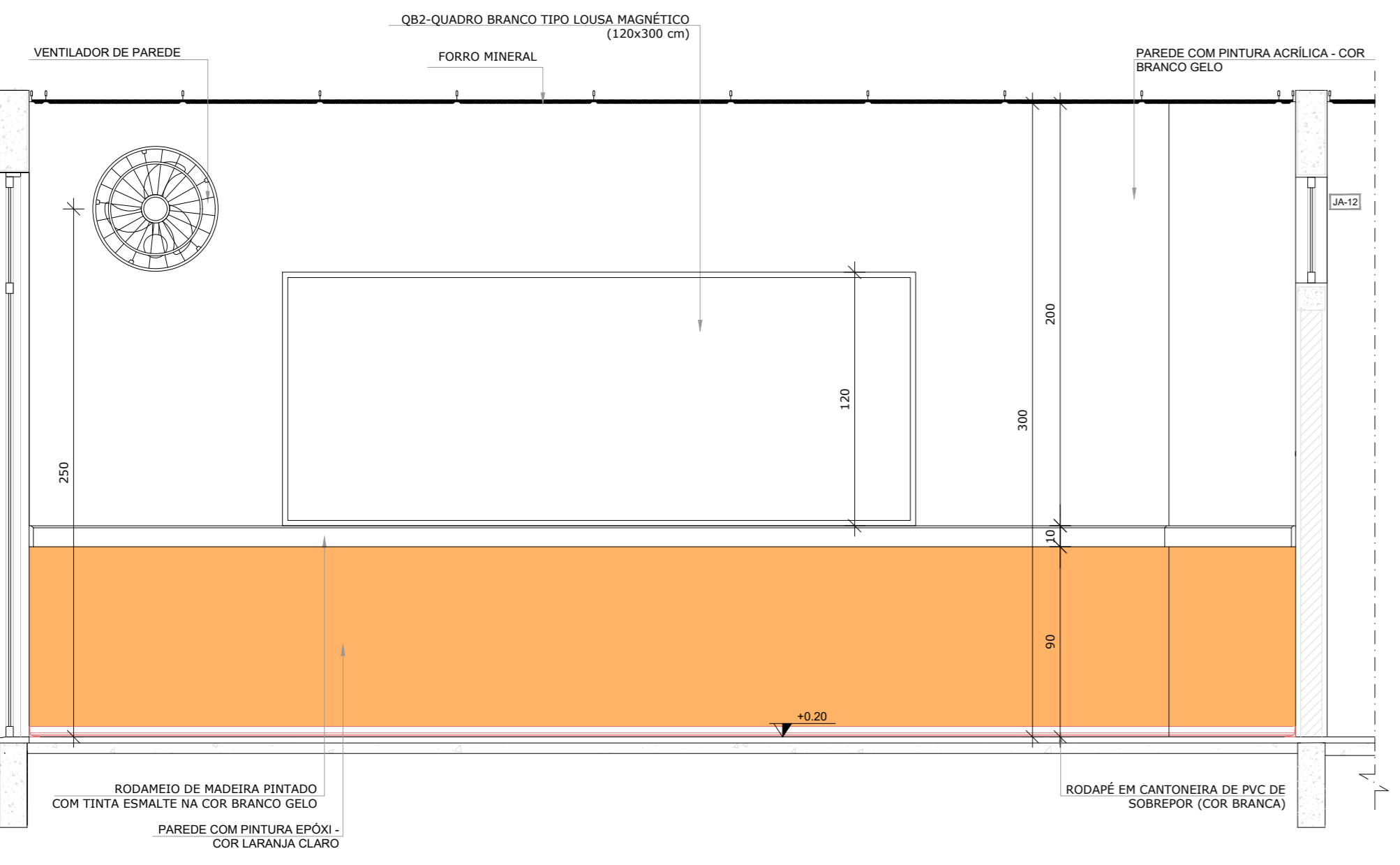

CROQUI DE REFERÊNCIA

LEGENDA:		INDICAÇÃO DE VISTAS	
	INDICAÇÃO NÍVELS PLANTA E CORTE		ESPECIFICAÇÕES DE MATERIAIS
	INDICAÇÃO DE CORTES		INDICAÇÃO DE EIXOS
	INDICAÇÃO DE FACHADAS		INDICAÇÃO DE ELEMENTOS (BACALHAS, PRATELEIRAS E ETC.)
	INDICAÇÃO DE PORTAS E JANELAS		

REVISÕES

NÚMERO	DATA	DESCRIÇÃO	RESPONSÁVEL
03	JAN/2020	Aprovação do projeto para implantação no Distrito Federal	Arq. Flávia F. Spaffrin Soares CAU 247733-8
02	JAN/2017	Aprovação do PROJETO 2015. Alteração: quadro de abas, fechamento de abas, sanitários e sala 1 e 2, abas do banheiro, fechamento do banheiro, abas do banheiro no banheiro, abas do banheiro no banheiro do para PMA. Acabamento do grafite e quadro de cargas no banheiro (ligas, de dutos hidráulicos e esgoto)	Arq. Vivian Bortolotto CAU 247733-8
01	JUL/2016	Alteração: sanitário - abas para tubulação hidráulica e detalhamento: alteração da altura do platô	Arq. Vivian Bortolotto CAU 247733-8
00	JAN/2016	Emissão inicial	Arq. Vivian Bortolotto CAU 247733-8

GOVERNO DO DISTRITO FEDERAL
SECRETARIA DE ESTADO DE EDUCAÇÃO DO DF
SUBSECRETARIA DE INFRAESTRUTURA E APOIO EDUCACIONAL
DIRETORIA DE ARQUITETURA
GERÊNCIA DE ELABORAÇÃO DE PROJETOS E VISTORAS

Ministério da Educação
FADE

BRÁSILIA - DF
Endereço: Quadra 01 conj. 01 AE 02 Paranoá Parque - Paranoá
Proprietário: Secretaria de Estado de Educação do Distrito Federal
Autor do Projeto: Vivian Bortolotto CAU A-47733-8
Responsável Técnico:

PROPRIETÁRIO: SECRETARIA DE ESTADO DE EDUCAÇÃO DO DISTRITO FEDERAL
AUTOR DO PROJETO: VIVIAN BORTOLOTTO CAU A-47733-8
RESPONSÁVEL TÉCNICO: CAUCREA:

CEMDF:
SEEDF:
O PROJETO DE ARQUITETURA ATENDE A LEGISLAÇÃO EM VIGOR PARA A ETAPA DE ENSINO: **EDUCAÇÃO INFANTIL - CRECHE**
ARQUITETO (A):
DATA:
CAP/SEDIH:

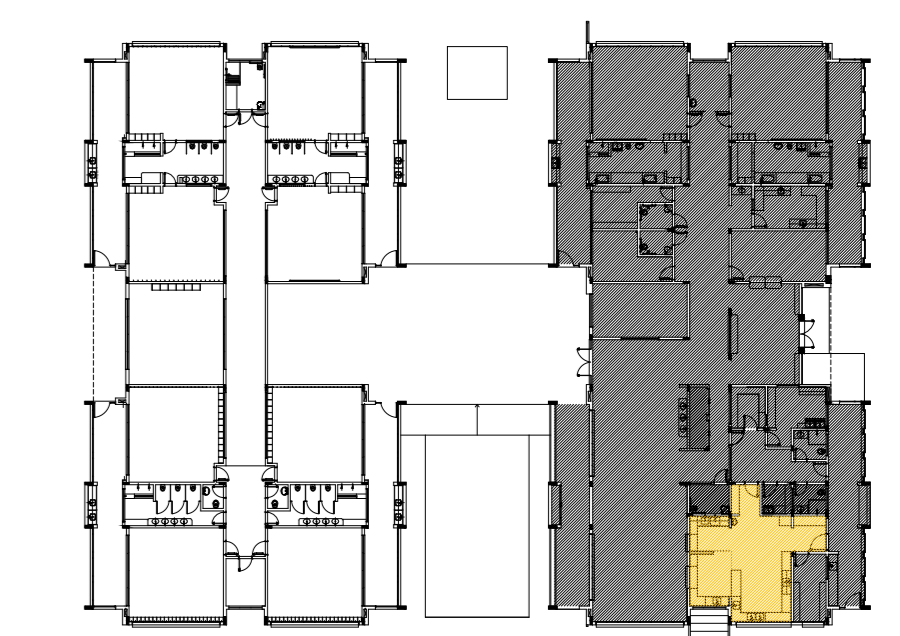
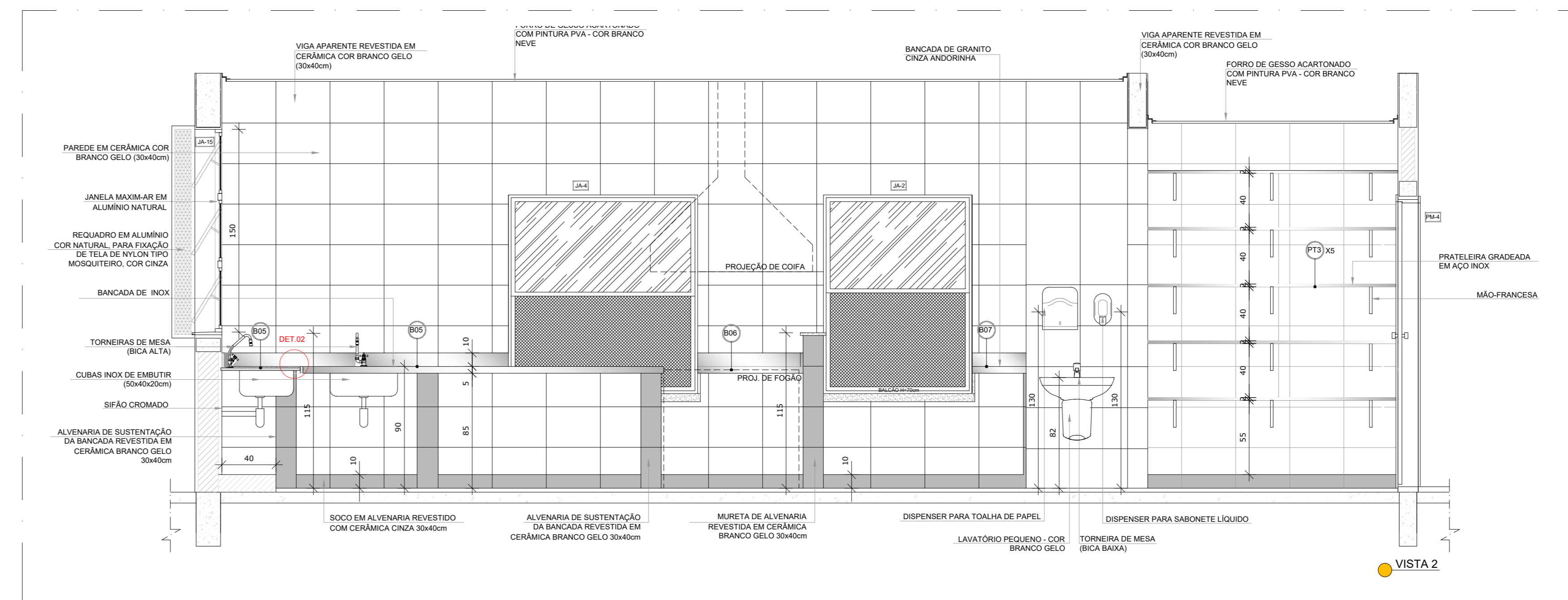
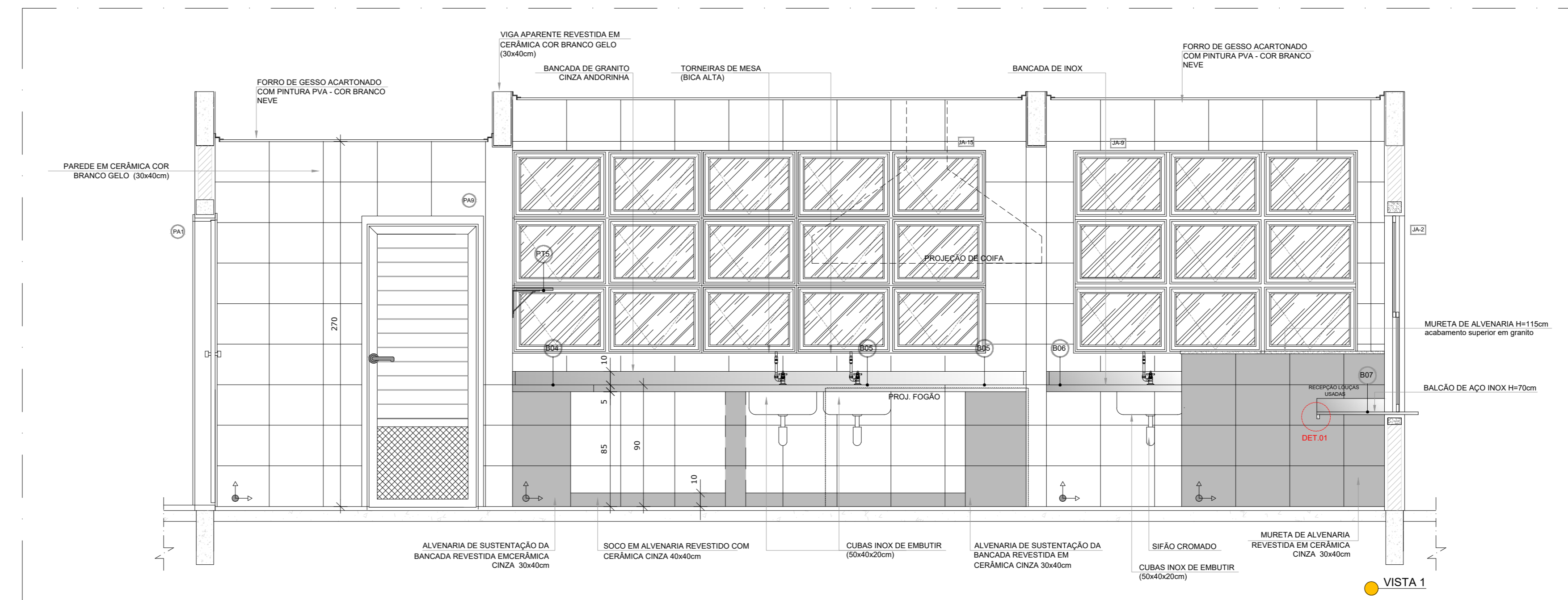

CROQUI DE REFERÊNCIA

LEGENDA:

	INDICAÇÃO NÍVEL PLANTA E CORTE		INDICAÇÃO DE VISTAS
	INDICAÇÃO DE cortes		ESPECIFICAÇÃO DE MATERIAIS
	INDICAÇÃO DE FACHADAS		INDICAÇÃO DE EIXOS
	INDICAÇÃO DE PORTAS E JANELAS		INDICAÇÃO DE ELEMENTOS (BANCADAS, PRATELEIRAS E ETC.)

REVISÕES

NÚMERO	DATA	DESCRIÇÃO	RESPONSÁVEL
01	JAN/2020	Aprovação do projeto para implantação no Distrito Federal	Arq. Flávia F. Soffrin Soares
02	JAN/2017	Aprovação do projeto de implantação no Distrito Federal	Arq. Vivian Bortolotto CAU A-47733-8
03	JUL/2016	Aprovação do projeto de implantação no Distrito Federal	Arq. Vivian Bortolotto CAU A-47733-8
04	JAN/2016	Elaboração do projeto de implantação no Distrito Federal	Arq. Vivian Bortolotto CAU A-47733-8

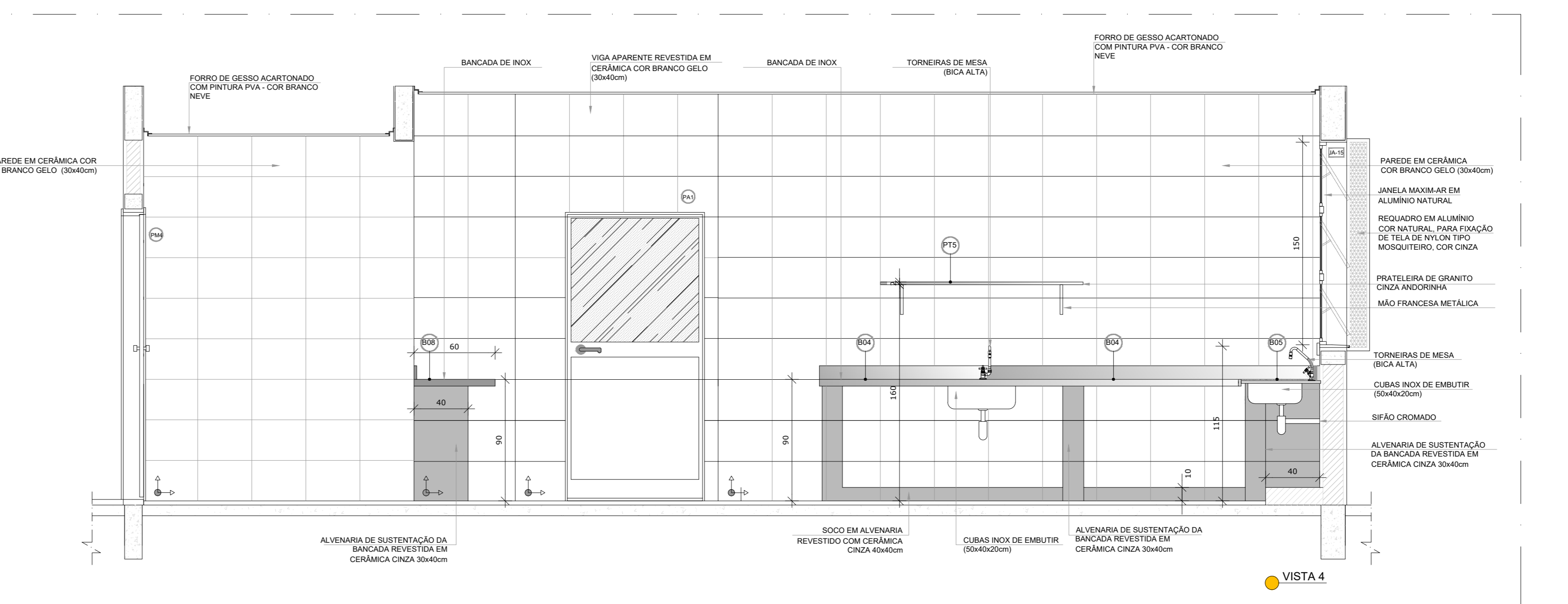
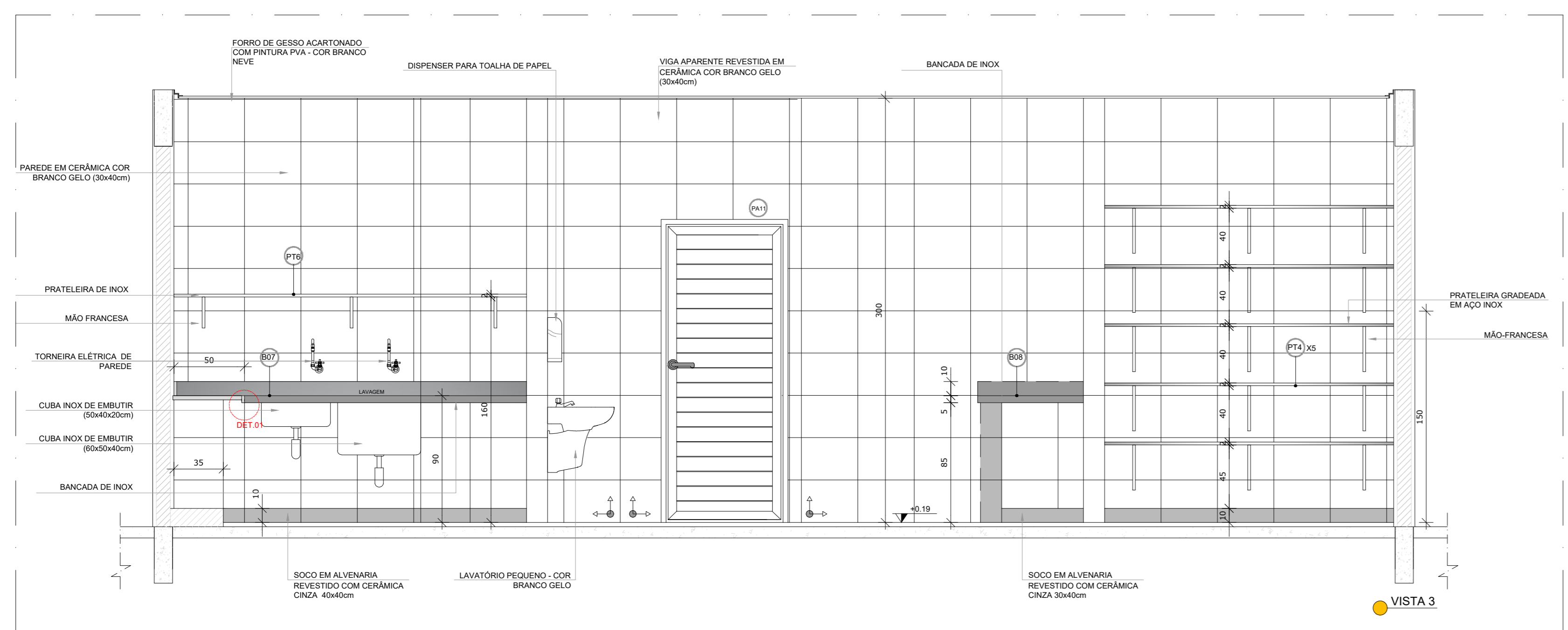

GOVERNO DO DISTRITO FEDERAL
 SECRETARIA DE ESTADO DE EDUCAÇÃO DO DF
 SECRETARIA DE INFRAESTRUTURA E APOIO EDUCACIONAL
 DIRETORIA DE ARQUITETURA
 GERÊNCIA DE ELABORAÇÃO DE PROJETOS E VISTORAS

Ministério da Educação
FADE Fundação de Amparo à Pesquisa do Distrito Federal

BRASÍLIA - DF

Endereço: Quadra 01 conj. 01 AE 02 Paranoá Parque - Paranoá
 Proprietário: Secretaria de Estado de Educação do Distrito Federal
 Autor do Projeto: Vivian Bortolotto CAU A-47733-8
 Responsável Técnico:

PROPRIETÁRIO: SECRETARIA DE ESTADO DE EDUCAÇÃO DO DISTRITO FEDERAL

AUTOR DO PROJETO: VIVIAN BORTOLOTTO CAU A-47733-8

RESPONSÁVEL TÉCNICO: CAUCREA

CEMDF:

SEEDF:

O PROJETO DE ARQUITETURA ATENDE À LEGISLAÇÃO EM VIGOR PARA A ETAPA DE ENSINO: **EDUCAÇÃO INFANTIL - CRECHE**

ARQUITETO (A):
 DATA:
CAP/SEDUC:

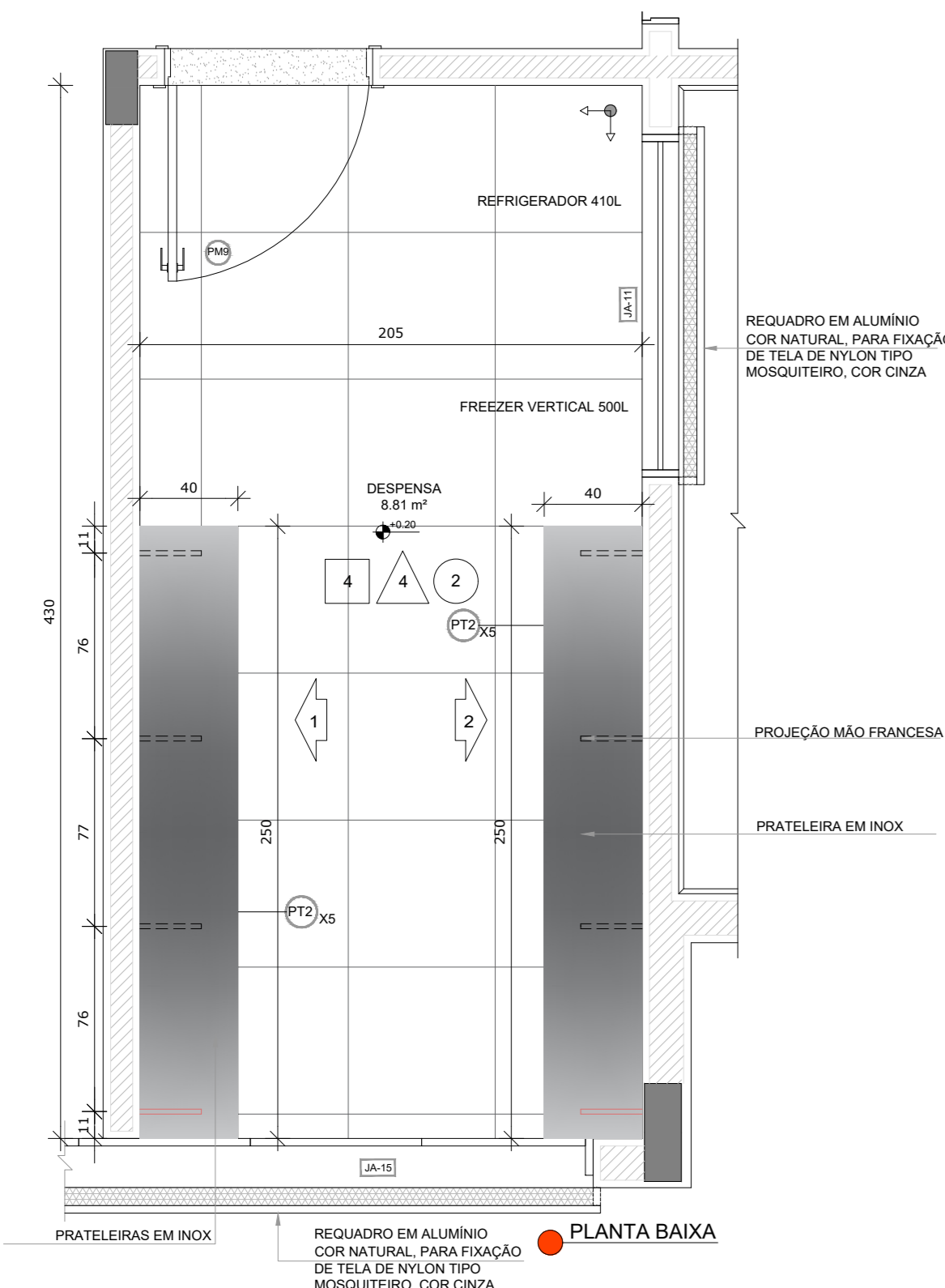

1 DESPENSA
ESCALA 1/25

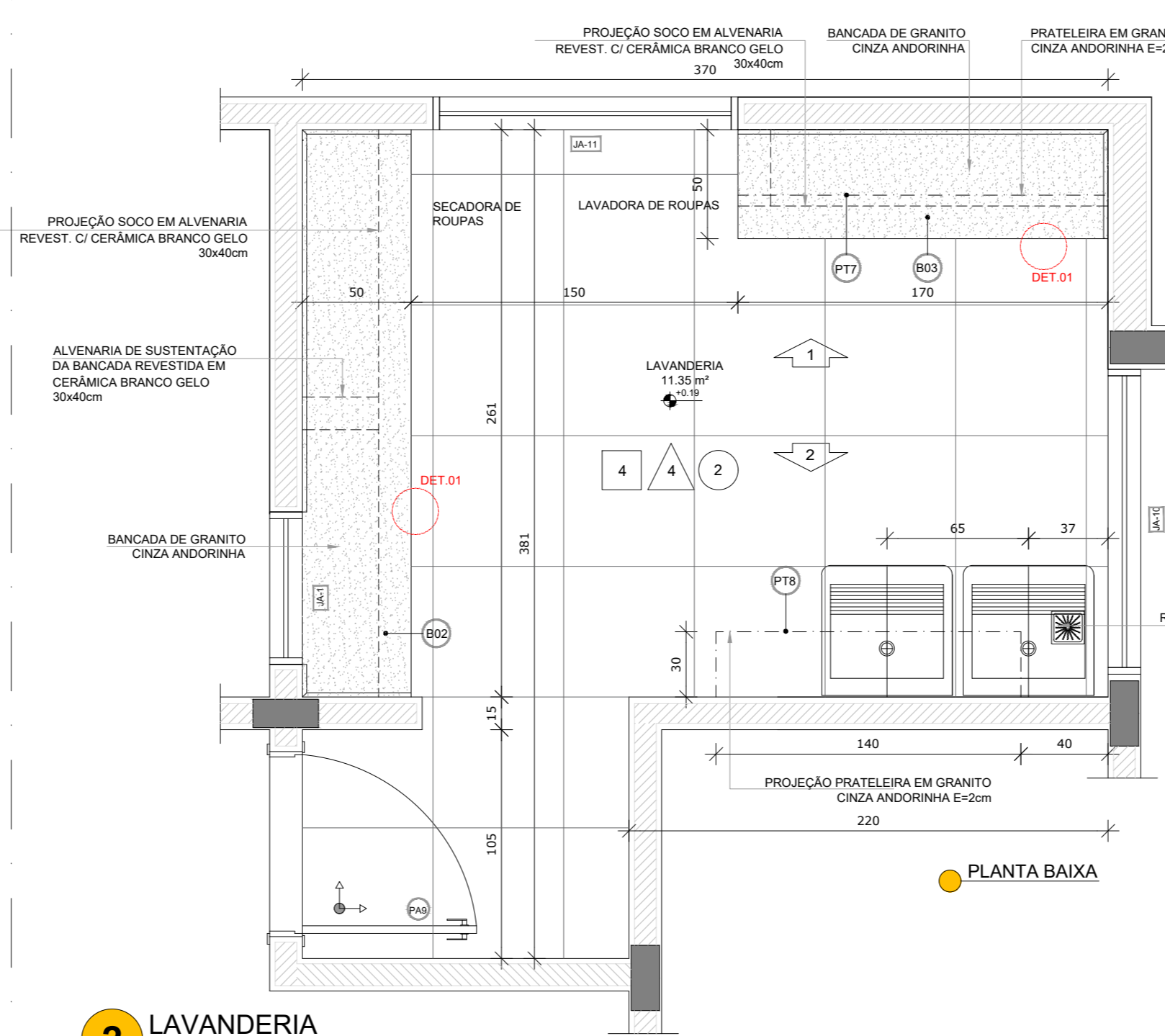
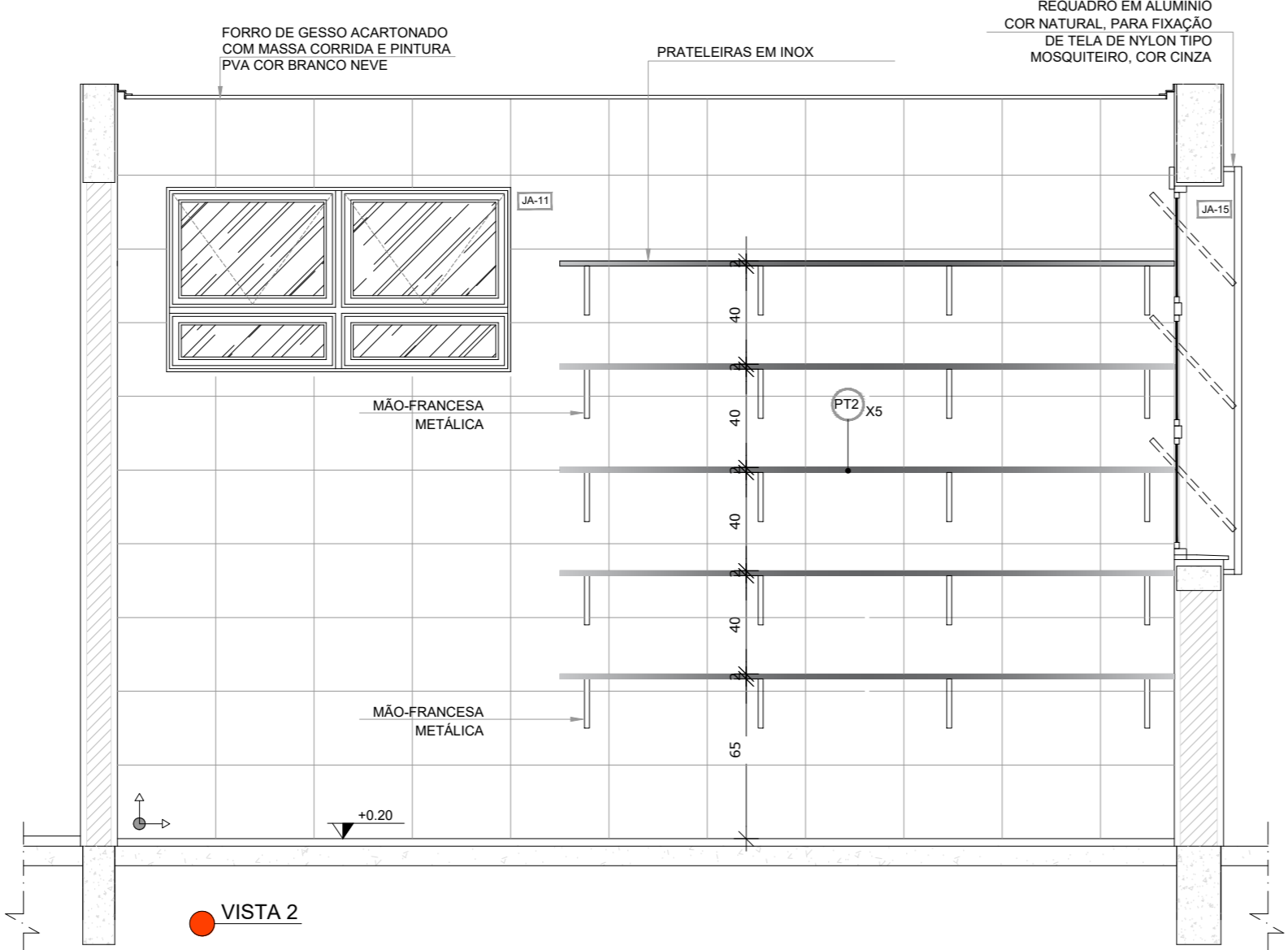
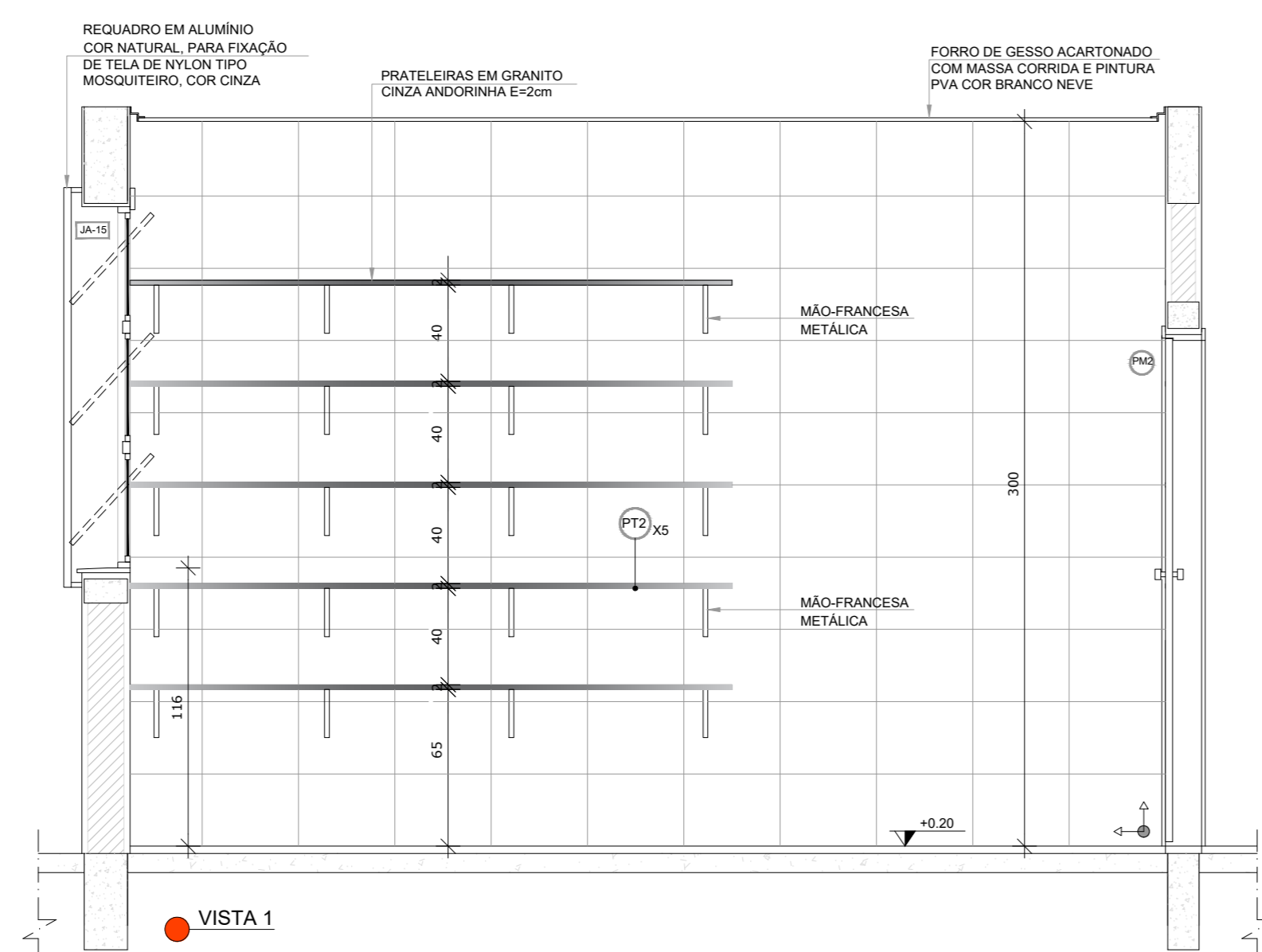

2 LAVANDERIA
ESCALA 1/25

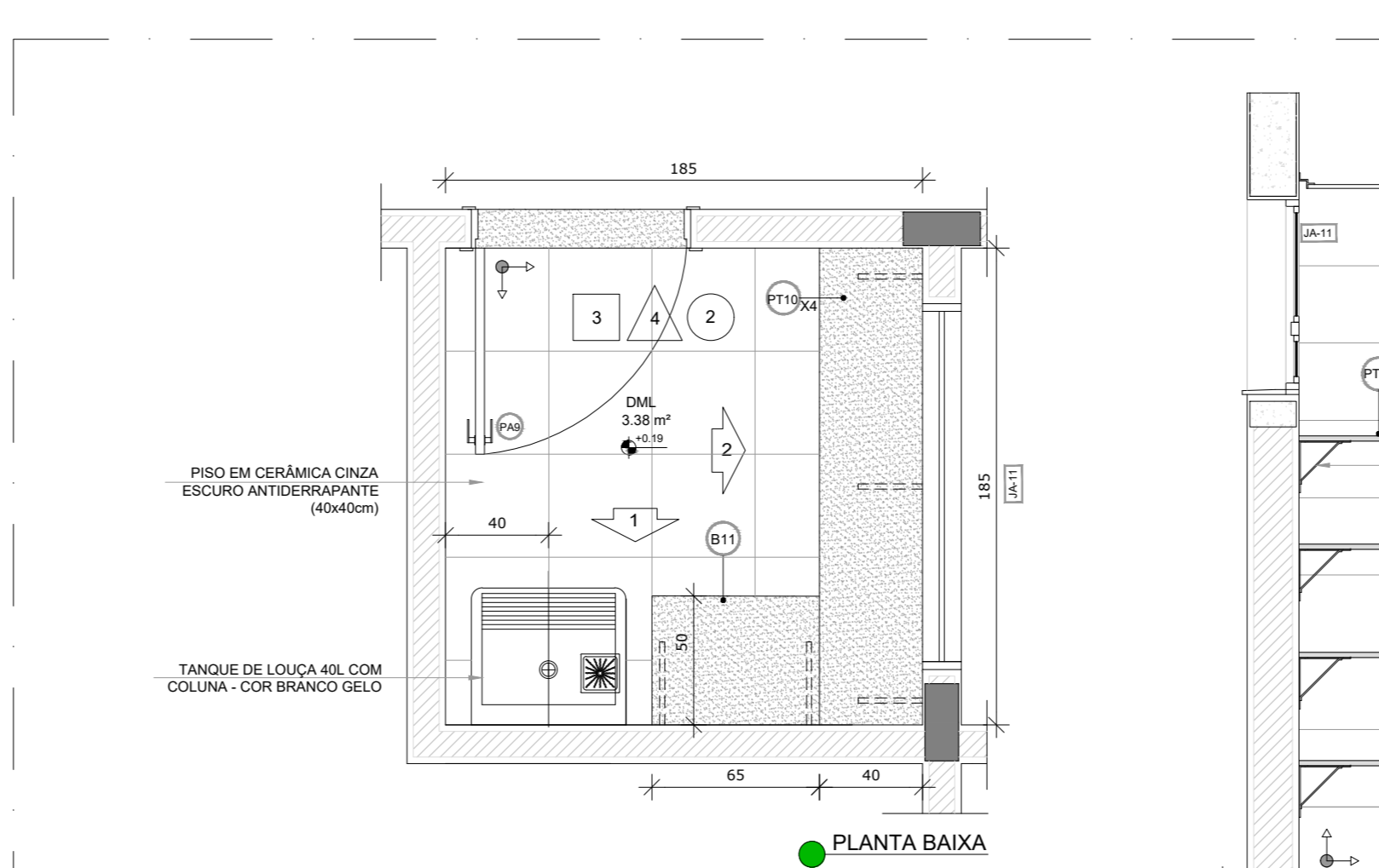
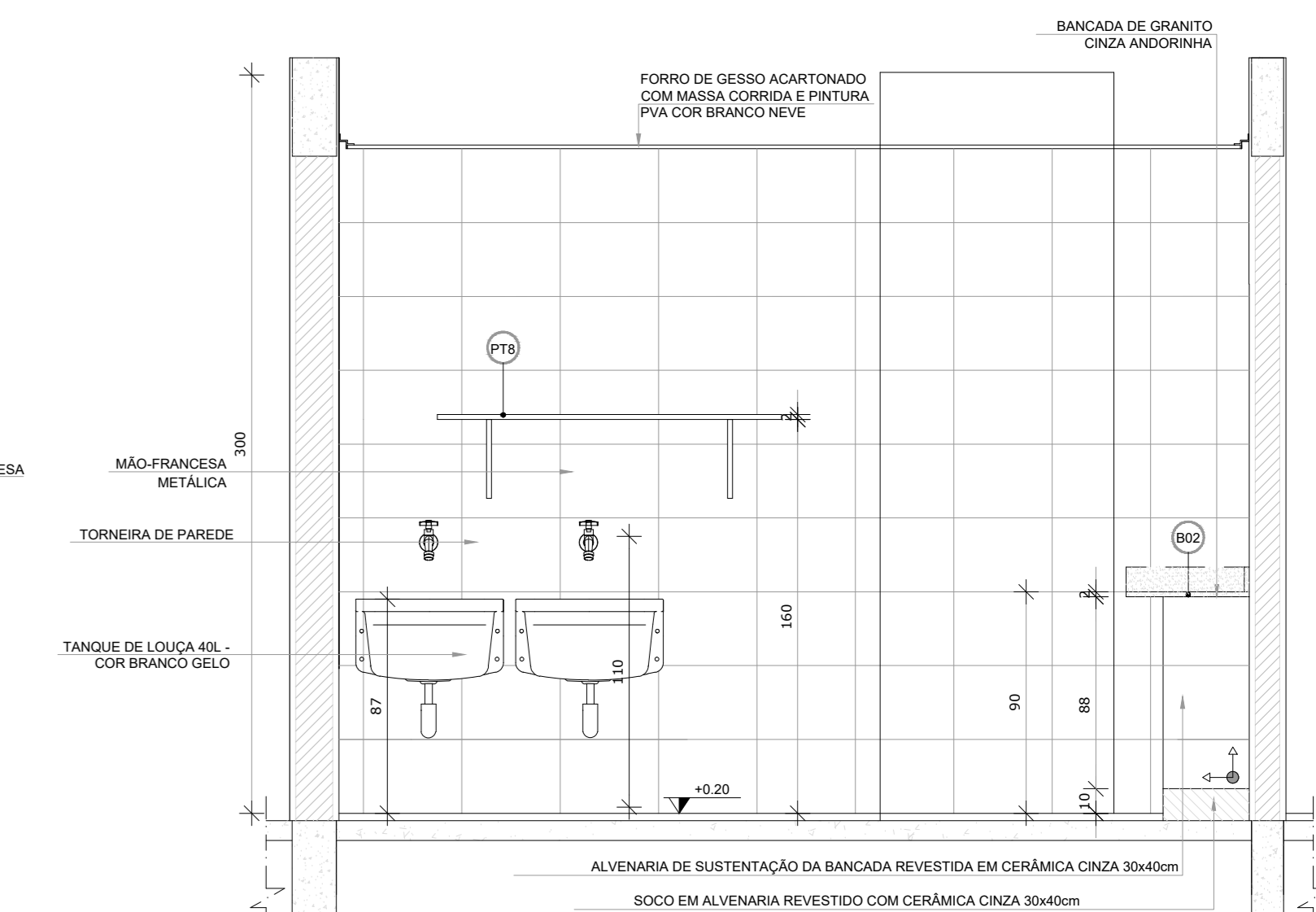
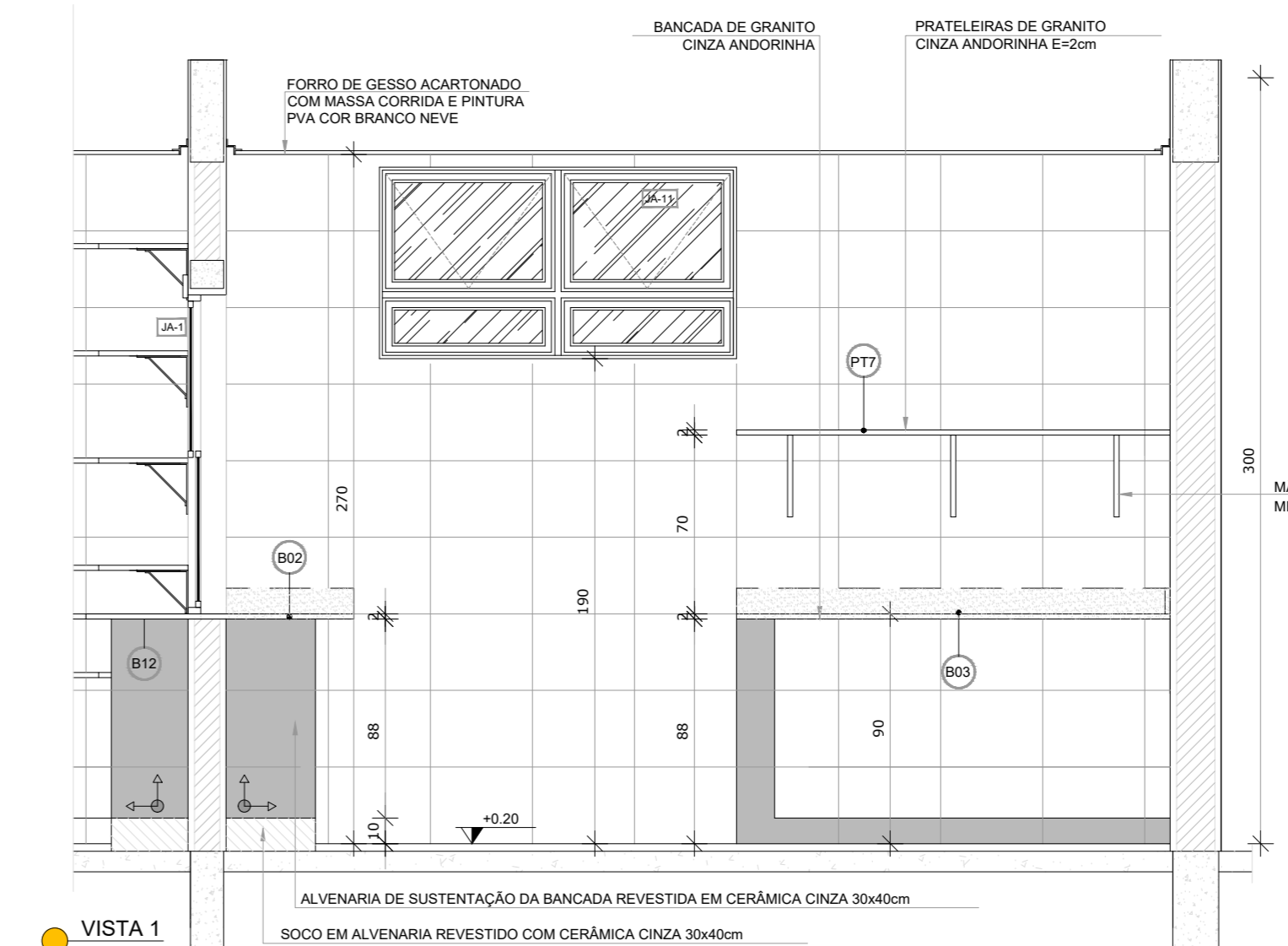

3 DML
ESCALA 1/25

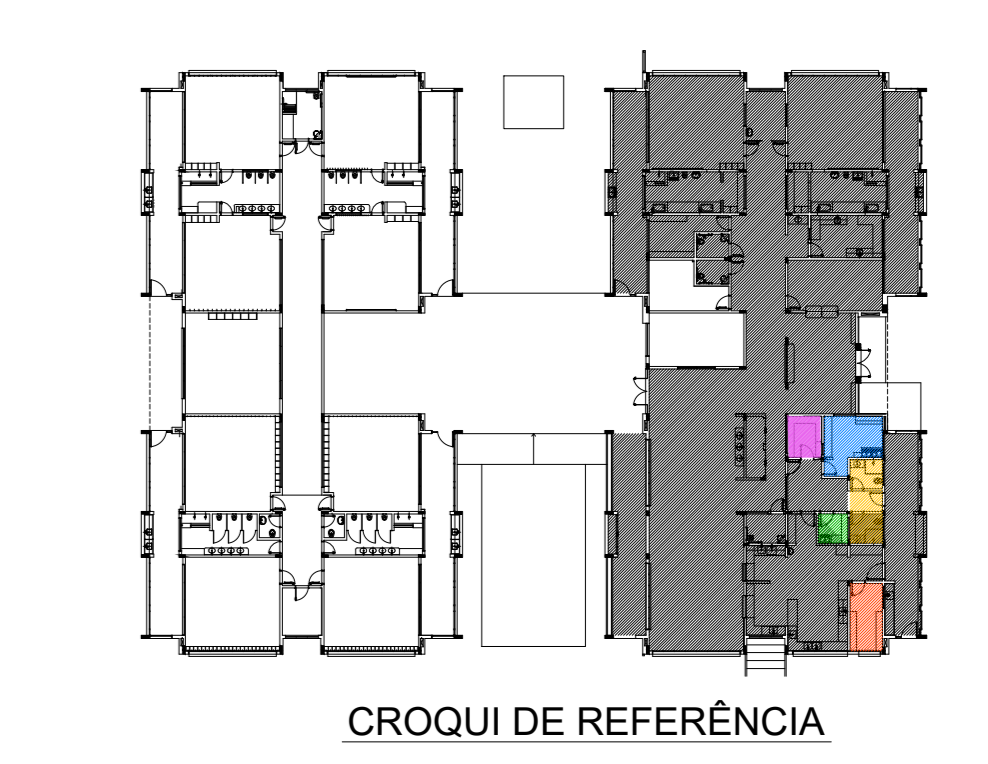
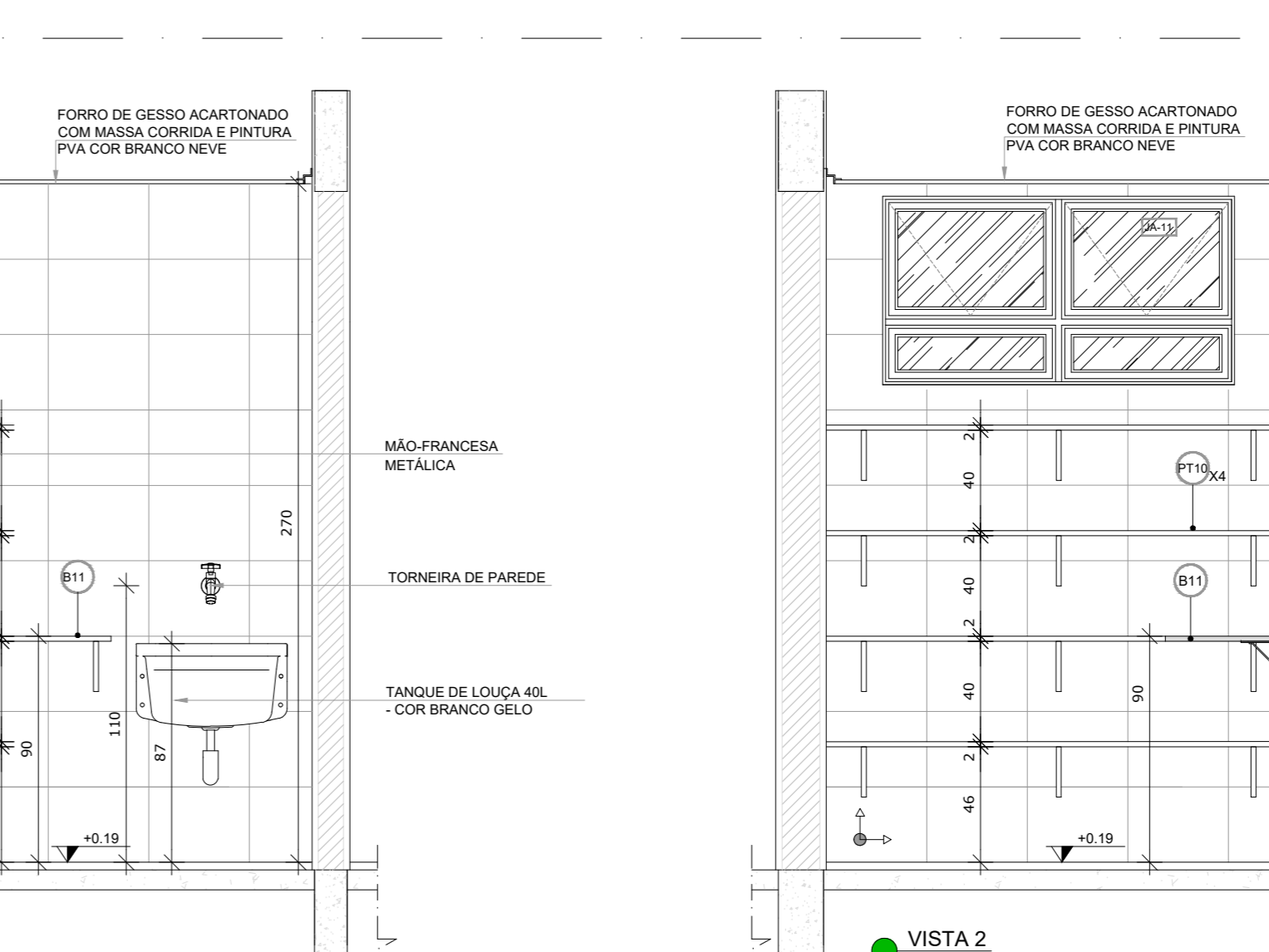

NOTAS
- MEDIDAS E NÍVEIS EM METROS;
- VERIFICAR POSIÇÃO EXATA DOS PILARES NO PROJETO ESTRUTURAL;
- VERIFICAR ENTALHE CONSTITUTIVO PERTENCENTES NAS FRANJAS DE DE DETALHAMENTO;
- EM CASO DE CONFLITO DE INFORMAÇÕES ENTRE O PROJETO GRÁFICO E O MEMORIAL DESCRITIVO, PREVALECE A INFORMAÇÃO CONTIDA NOS DESENHOS;
- ALTERAÇÕES NESTE PROJETO SOMENTE COM AUTORIZAÇÃO EXPRESSA DO FINEE

REFERÊNCIAS:
- PLANILHA DE QUANTITATIVOS;
- MEMORIAL DESCRITIVO E ESPECIFICAÇÕES TÉCNICAS

LEGENDA:

	INDICAÇÃO NÍVELS PLANTA E CORTE		INDICAÇÃO DE VISTAS
	INDICAÇÃO DE CORTES		ESPECIFICAÇÃO DE MATERIAIS
	INDICAÇÃO DE FACHADAS		INDICAÇÃO DE EIXOS
	INDICAÇÃO DE PORTAS E JANELAS		INDICAÇÃO DE ELEMENTOS (BANCADEIRA, PRATELEIRA E ETC.)

REVISÕES

NÚMERO	DATA	DESCRIÇÃO	RESPONSÁVEL
01	JAN/2010	Aprovação do projeto para implantação no Distrito Federal	Arq. Flávia F. Siqueira Sousa
02	JAN/2017	Alterações TREF 05/2015: Alargação quarto de banho, fechamento portas, sanitários e vaso 1.2 x 2,2, altura do banheiro, instalação de equipamentos, obra de construção no banheiro, cor das paredes e instalações elétricas para PMA. Ajustamento do gradil e quadro de cargas no banheiro (obras de ductos hidráulicos e esgoto)	Arq. Vivian Bortolotto CAU 47733-8
03	JUL/2016	Alteração sanitário - shift para tubulação hidráulica e detalhamento: alteração da altura do pedestal	Arq. Vivian Bortolotto CAU 47733-8
04	JAN/2016	Emenda visual	Arq. Vivian Bortolotto CAU 47733-8

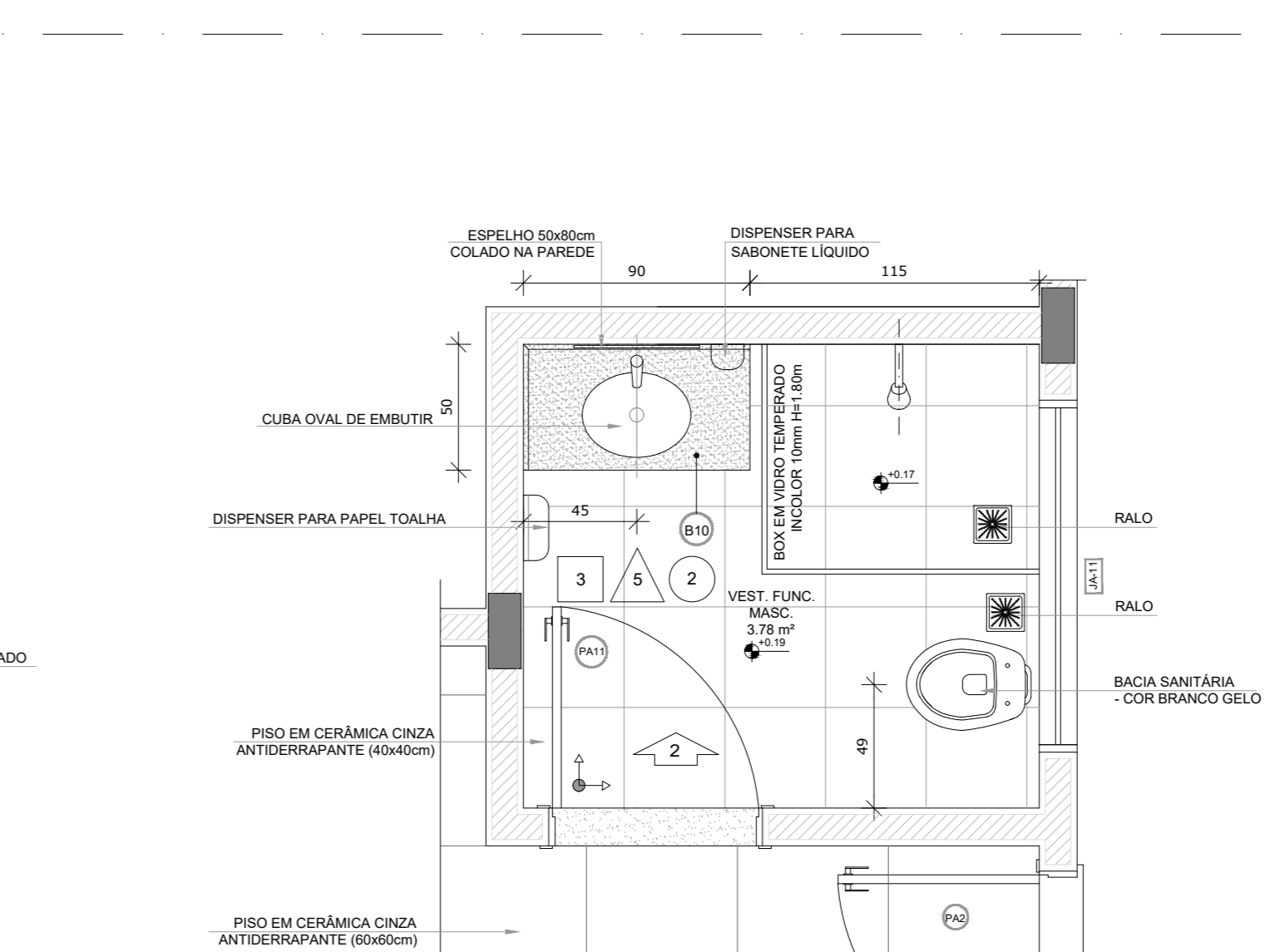
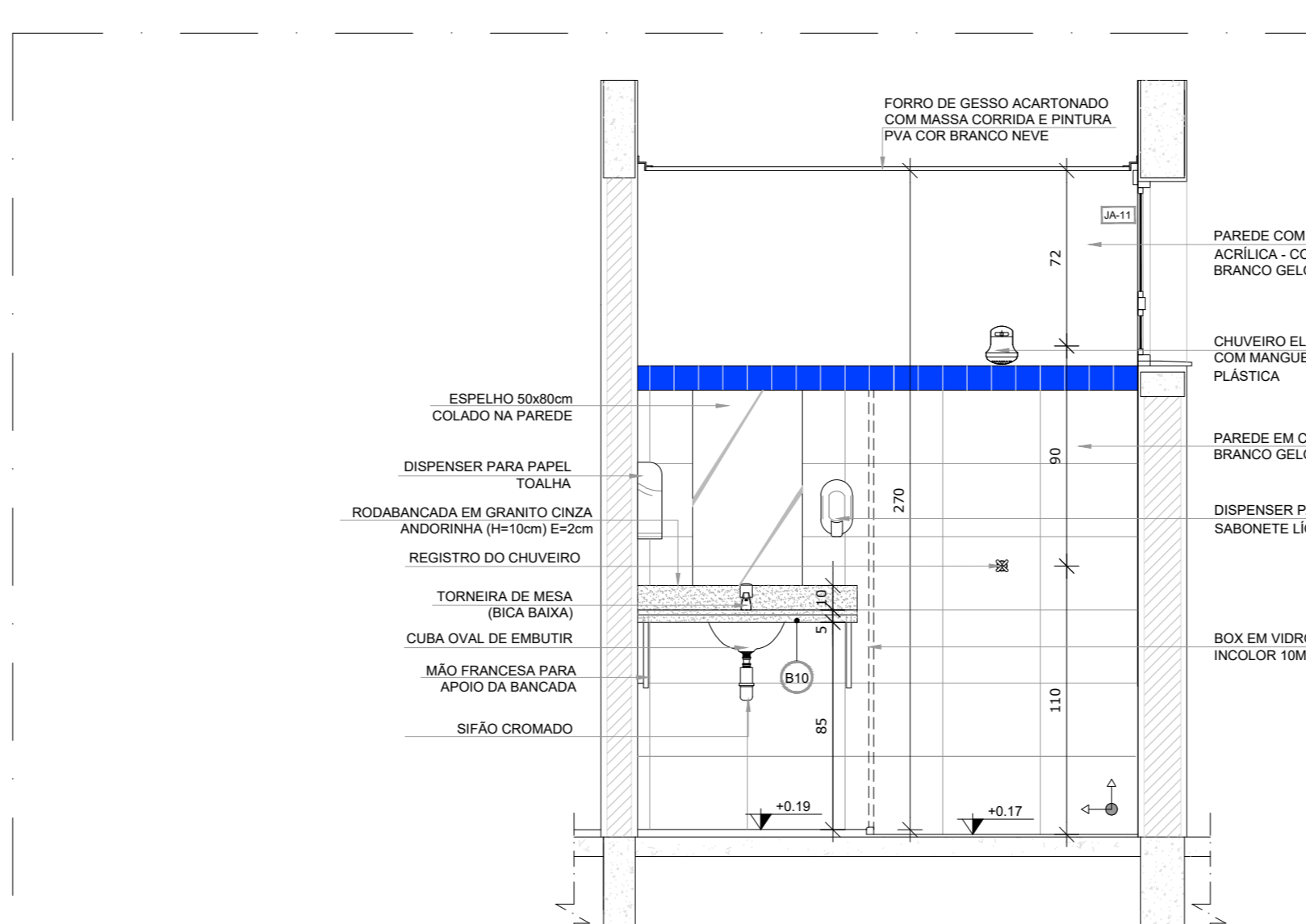
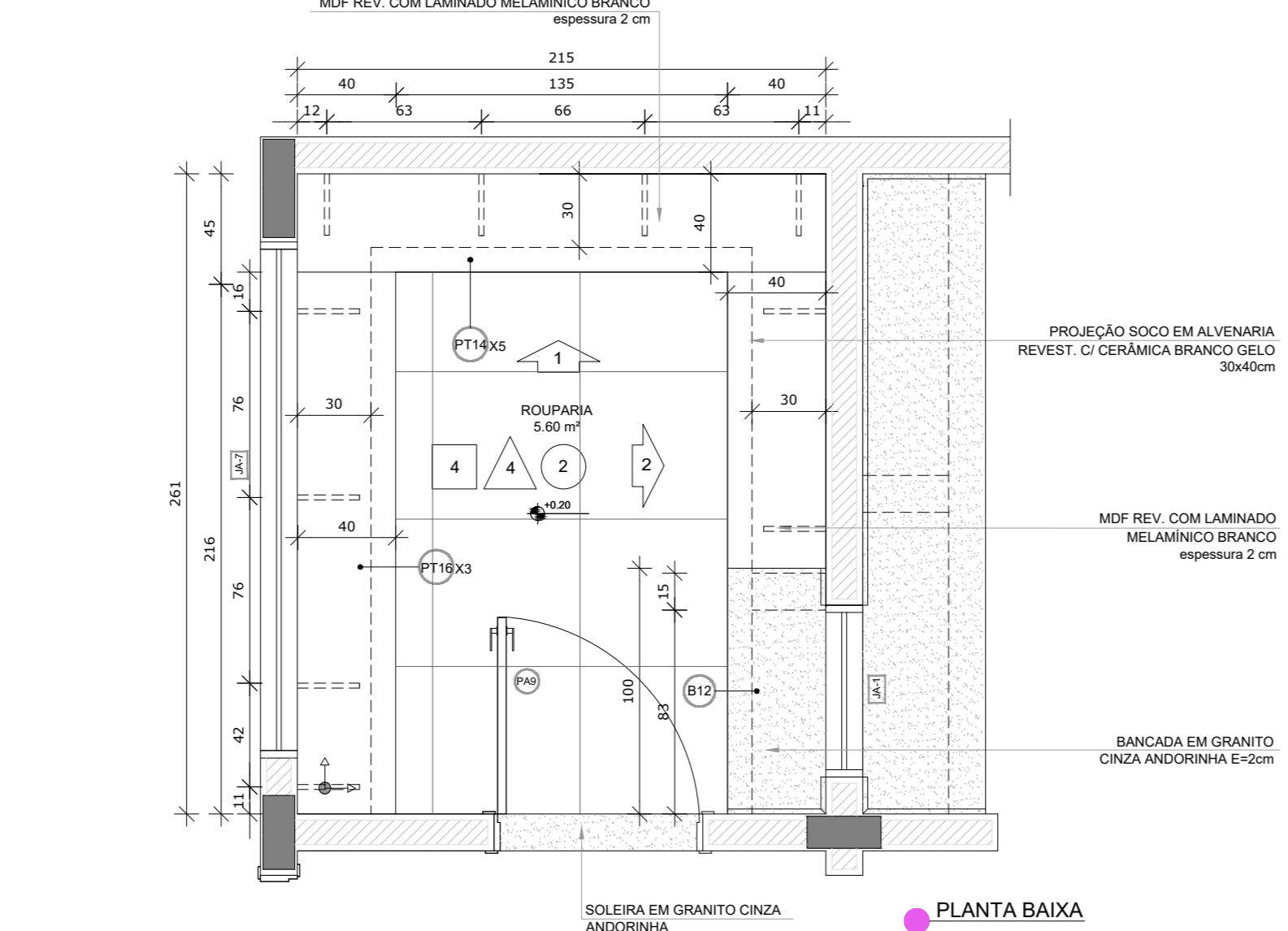
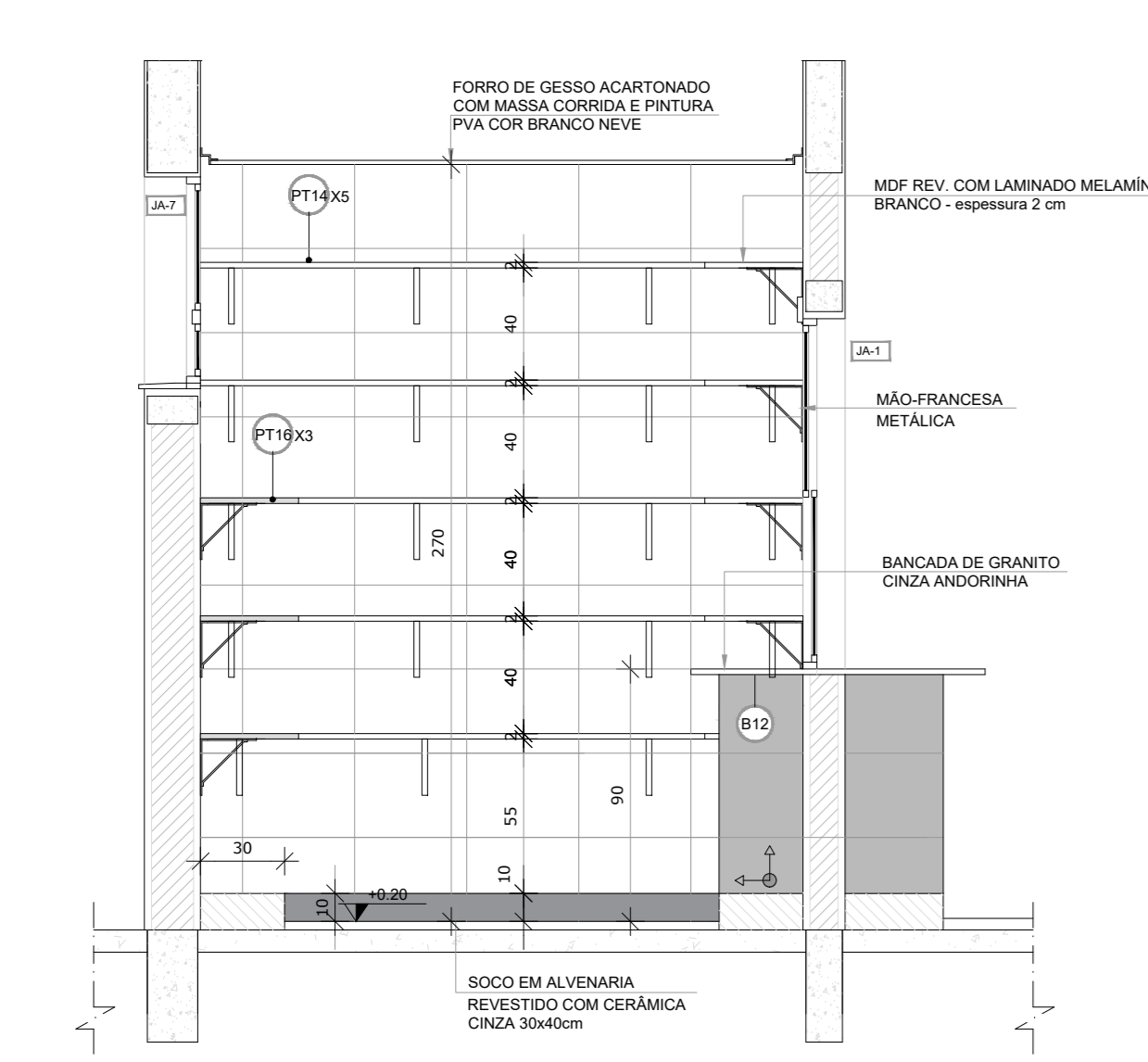

GOVERNO DO DISTRITO FEDERAL
SECRETARIA DE ESTADO DE EDUCAÇÃO DO DF
SUBSECRETARIA DE INFRAESTRUTURA E APOIO EDUCACIONAL
DIRETORIA DE ARQUITETURA
GERÊNCIA DE ELABORAÇÃO DE PROJETOS E VISTORAS

Ministério da Educação
FADE

BRASÍLIA - DF
Endereço: Quadra 01 conj. 01 AE 02 Paranoá Parque - Paranoá
Proprietário: Secretaria de Estado de Educação do Distrito Federal
Autor do Projeto: Vivian Bortolotto CAU A-47733-8
Responsável Técnico:

PROPRIETÁRIO: SECRETARIA DE ESTADO DE EDUCAÇÃO DO DISTRITO FEDERAL
AUTOR DO PROJETO: VIVIAN BORTOLOTTI CAU A-47733-8
RESPONSÁVEL TÉCNICO: CAUCREA:

CEMPF: SEEDF:
O PROJETO DE ARQUITETURA ATENDE A LEGISLAÇÃO EM VIGOR PARA A ETAPA DE ENSINO EDUCAÇÃO INFANTIL - CRECHE
ARQUITETO (A):
DATA:
CAP/REDUO:

PROJETO DE ARQUITETURA EDUCACIONAL
DESPENSA - LAVANDERIA - DML ROUPARIA - VESTIÁRIOS
Área do lote: 6.073,07m² Área construída: 1.514,30m²
Projeto: 12/12
Moit. EDUC. INFANTIL - CRECHE Escala: Indicação Desenhos: Vivian B. Revisão: R03 Data: 10/10/2020

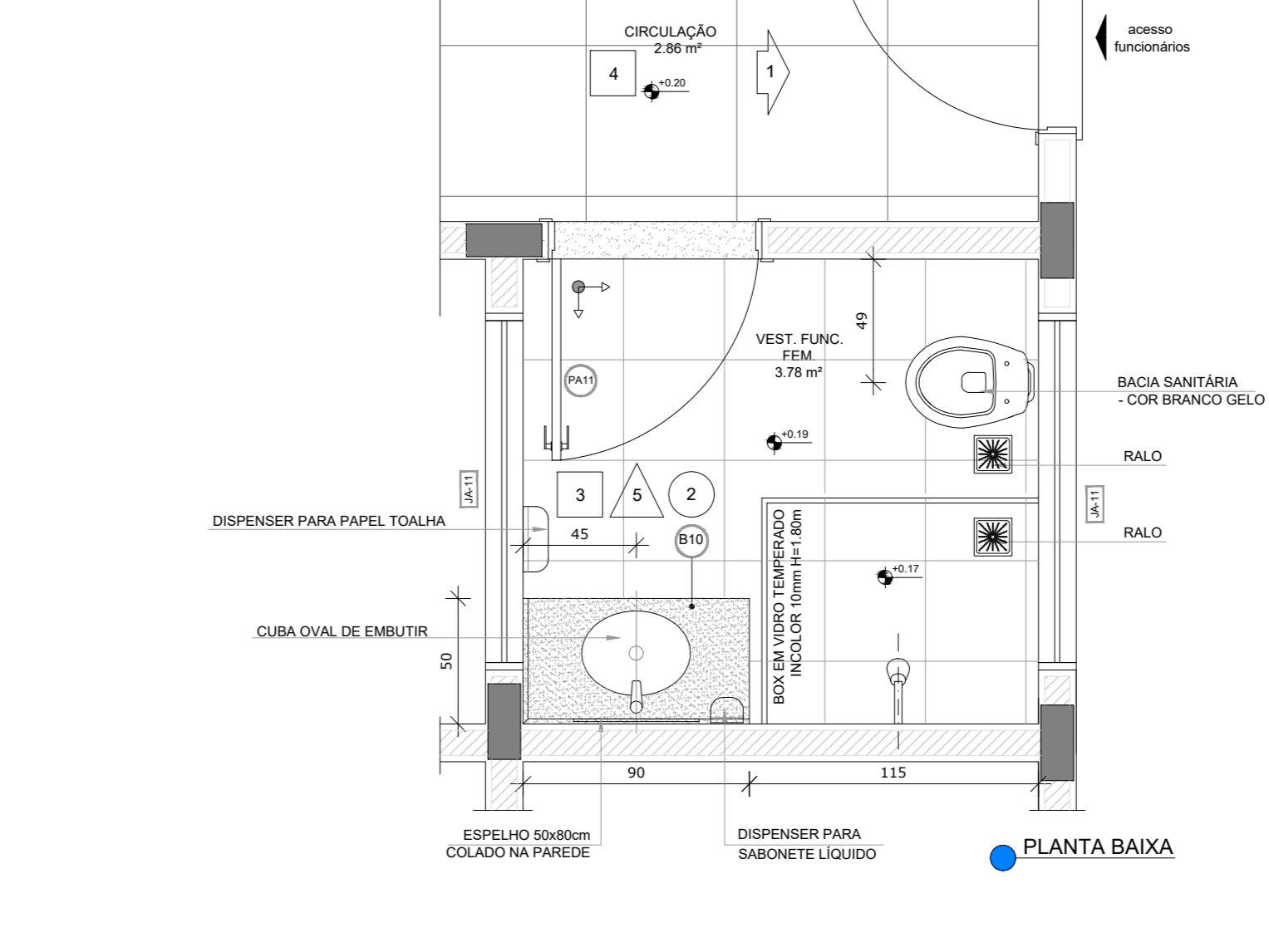
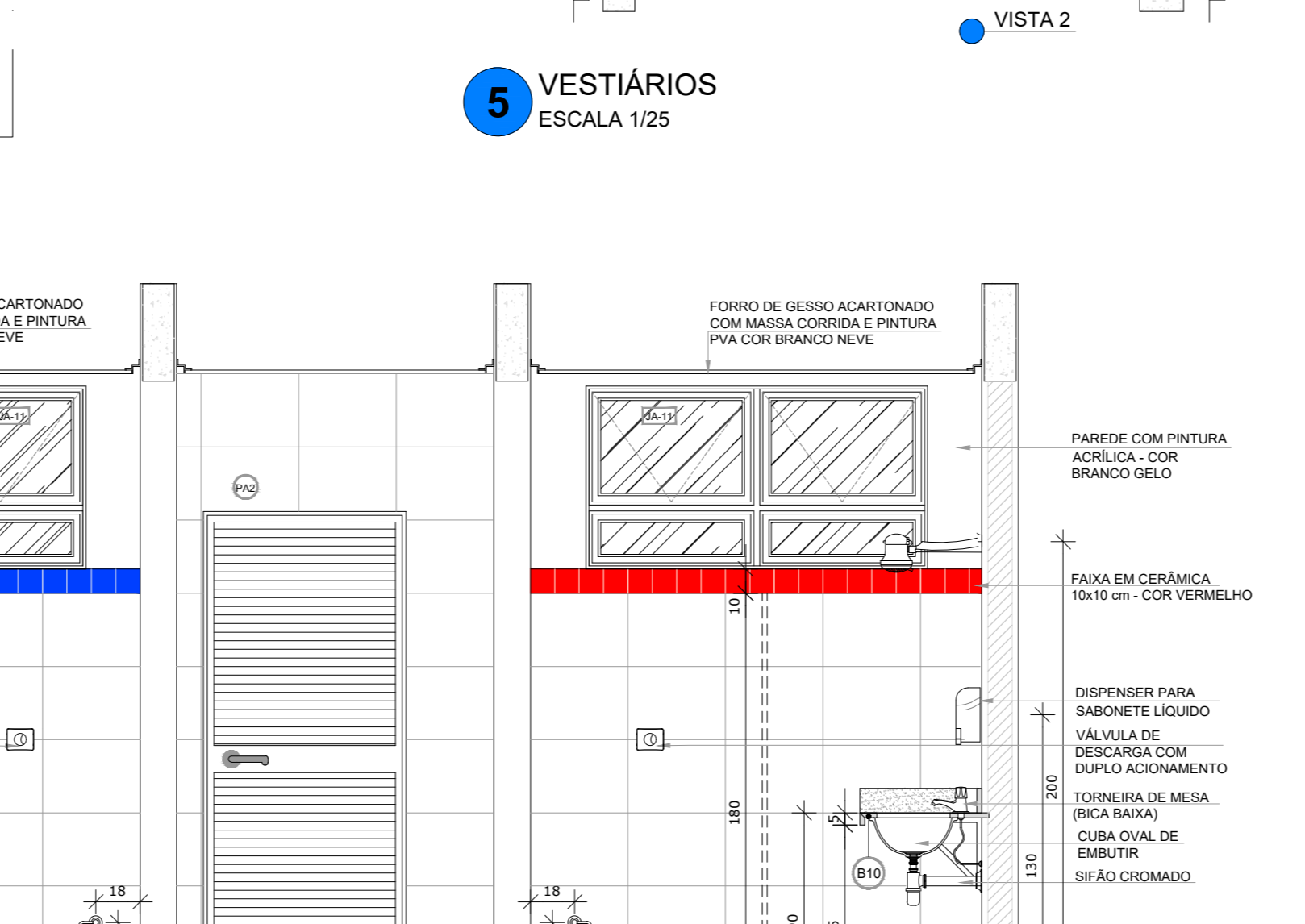
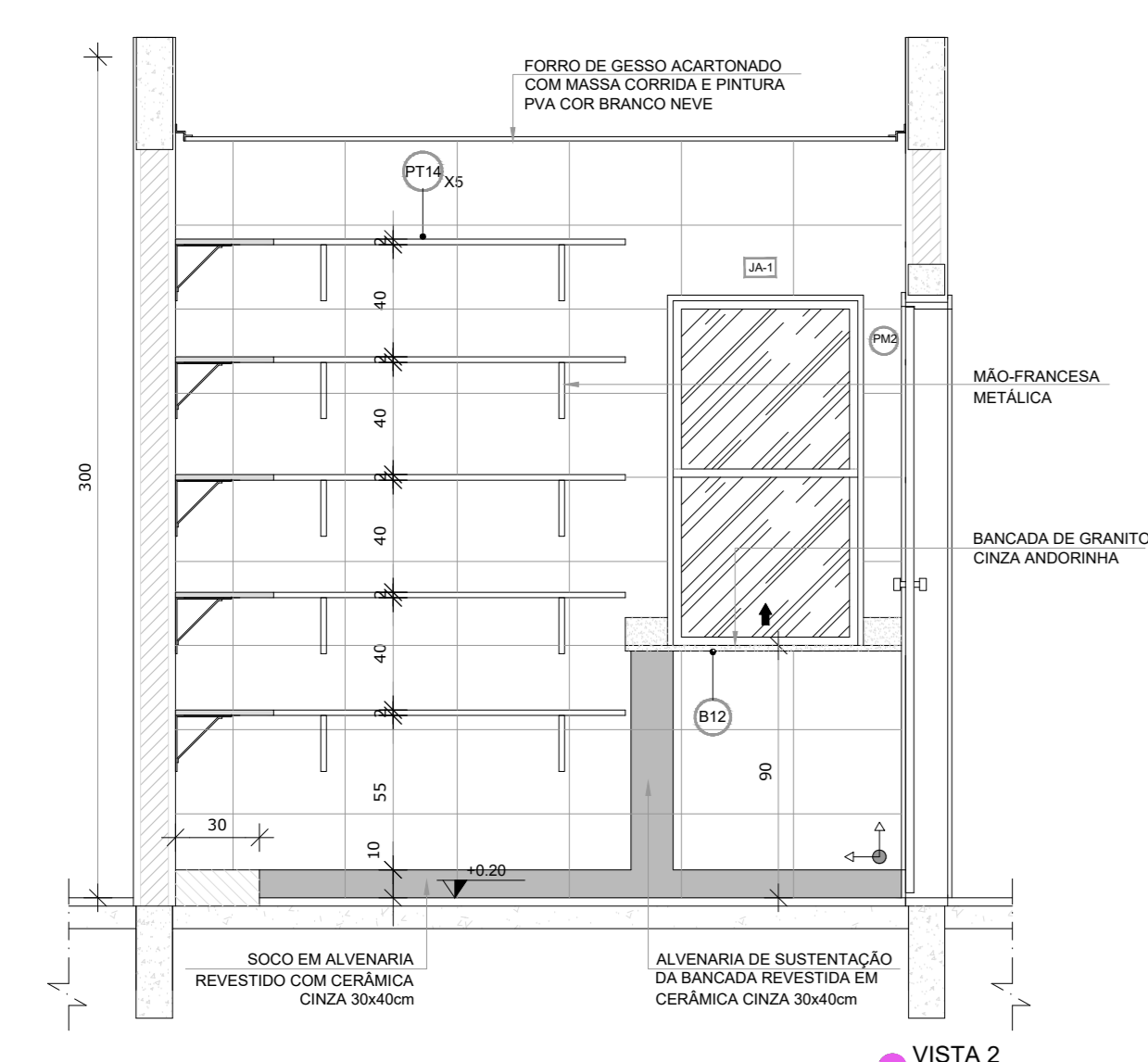

PROJETO DE ARQUITETURA EDUCACIONAL
DESPENSA - LAVANDERIA - DML ROUPARIA - VESTIÁRIOS
Área do lote: 6.073,07m² Área construída: 1.514,30m²
Projeto: 12/12
Moit. EDUC. INFANTIL - CRECHE Escala: Indicação Desenhos: Vivian B. Revisão: R03 Data: 10/10/2020