

TABELA 1 - NBR 13434-2 - DIMENSÕES DAS PLACAS DE SINALIZAÇÃO														
SINAL	FORMA GEOMETRICA	COTA (mm)	DISTÂNCIA MÁXIMA DE VISIBILIDADE (m)											
			4	6	8	10	12	14	16	18	20	24	28	30
PROIBIÇÃO		D	101	151	202	252	303	353	404	454	505	606	706	757
ALERTA		L	136	204	272	340	408	476	544	612	680	816	951	1019
ORIENTAÇÃO SALVAMENTO E EQUIPAMENTOS		L	89	134	179	224	268	313	358	402	447	537	626	671
		H (L=2H)	63	95	126	158	190	221	253	285	316	379	443	474

1) AS DIMENSÕES (COTAS) APRESENTADAS SÃO VALORES MÍNIMOS DE REFERÊNCIA PARA AS DISTÂNCIAS DADAS

TABELA 3 - Sinalização de Equipamentos			
20		Alarme sonoro	Indicação de local de instalação do alarme de incêndio.
21		Comando manual de alarme ou bomba de incêndio	Simbolo: quadrado Verde, amarelo, Pictograma Isoladamente Deve ser sempre acompanhado de uma mensagem escrita, designando o equipamento associado por aquele ponto.
23		Extintor de incêndio	Indicação de localização dos extintores de incêndio.
25		Abrigo de mangueira e hidrante	Indicação de abrigo de mangueira de incêndio com ou sem hidrante no seu interior.
26		Hidrante de incêndio	Indicação de localização do hidrante quando instalado fora do abrigo de mangueiras.

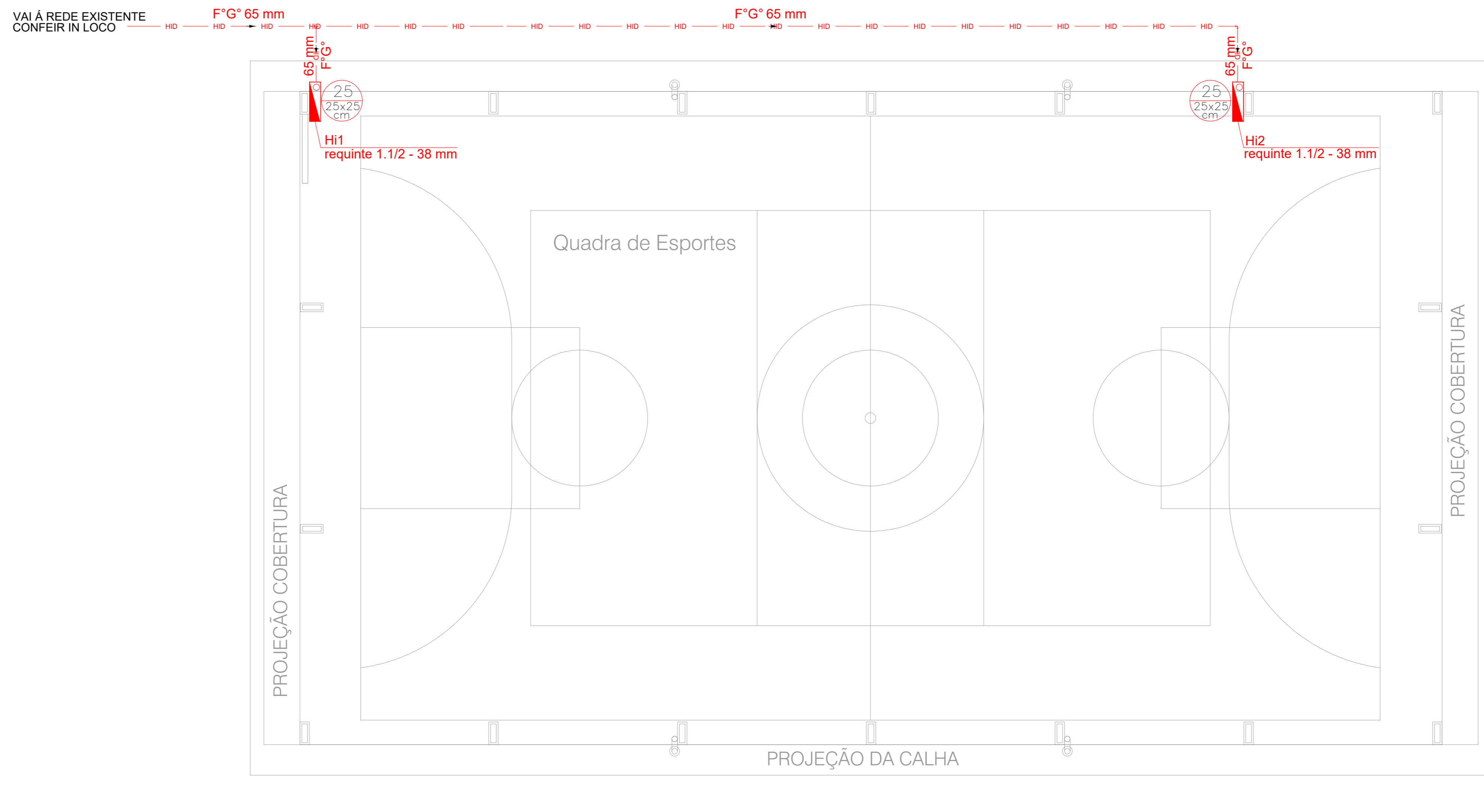
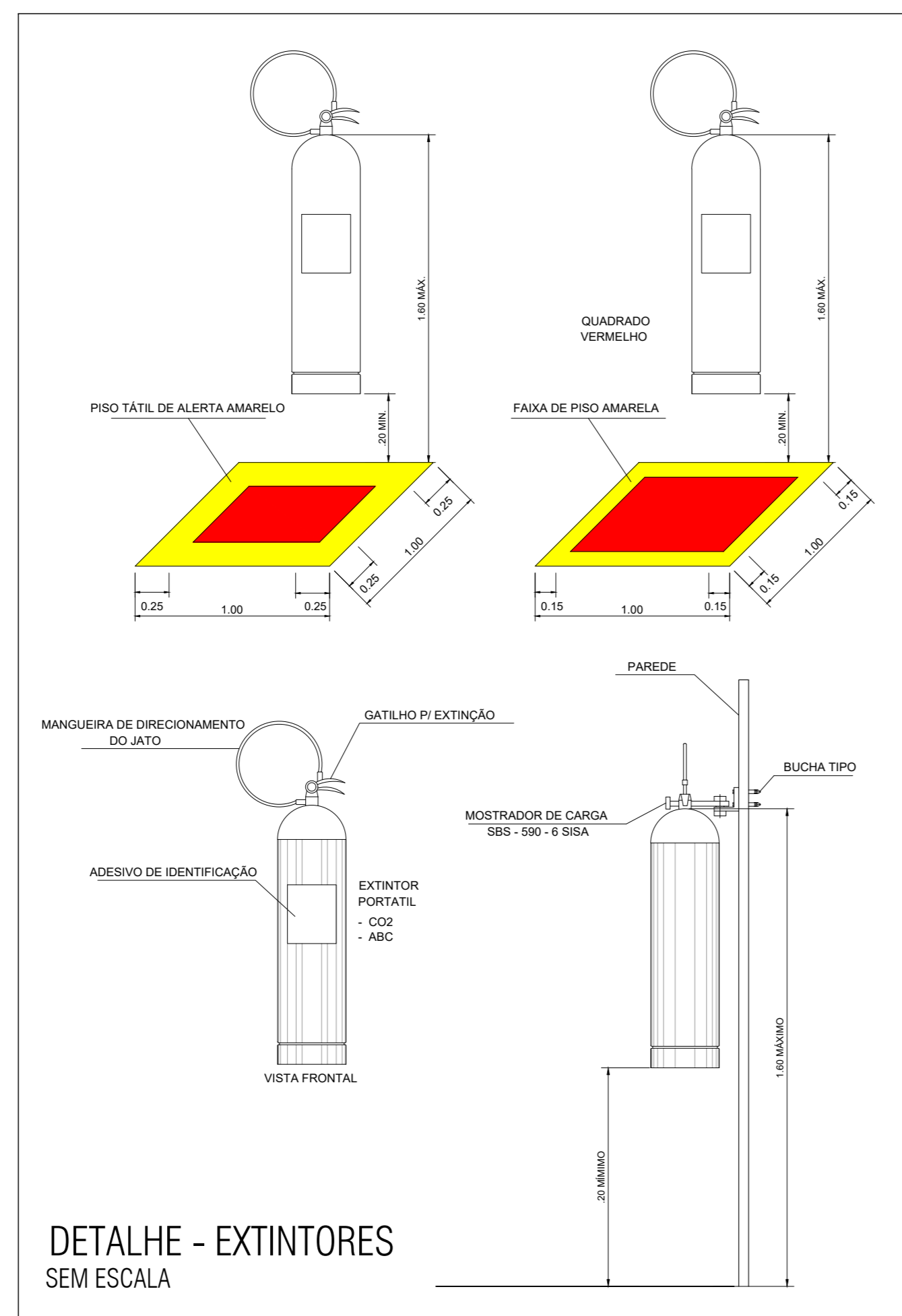
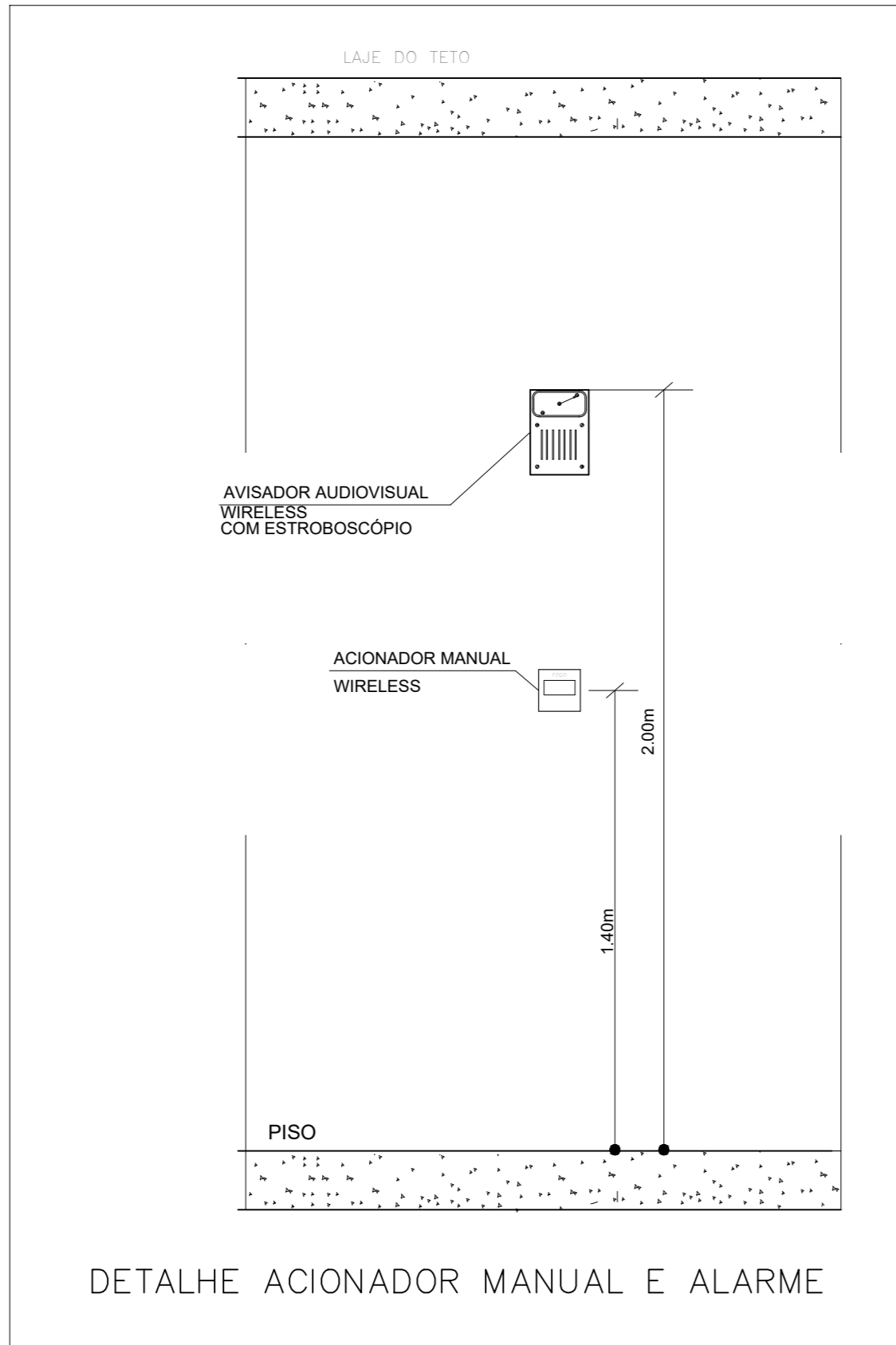
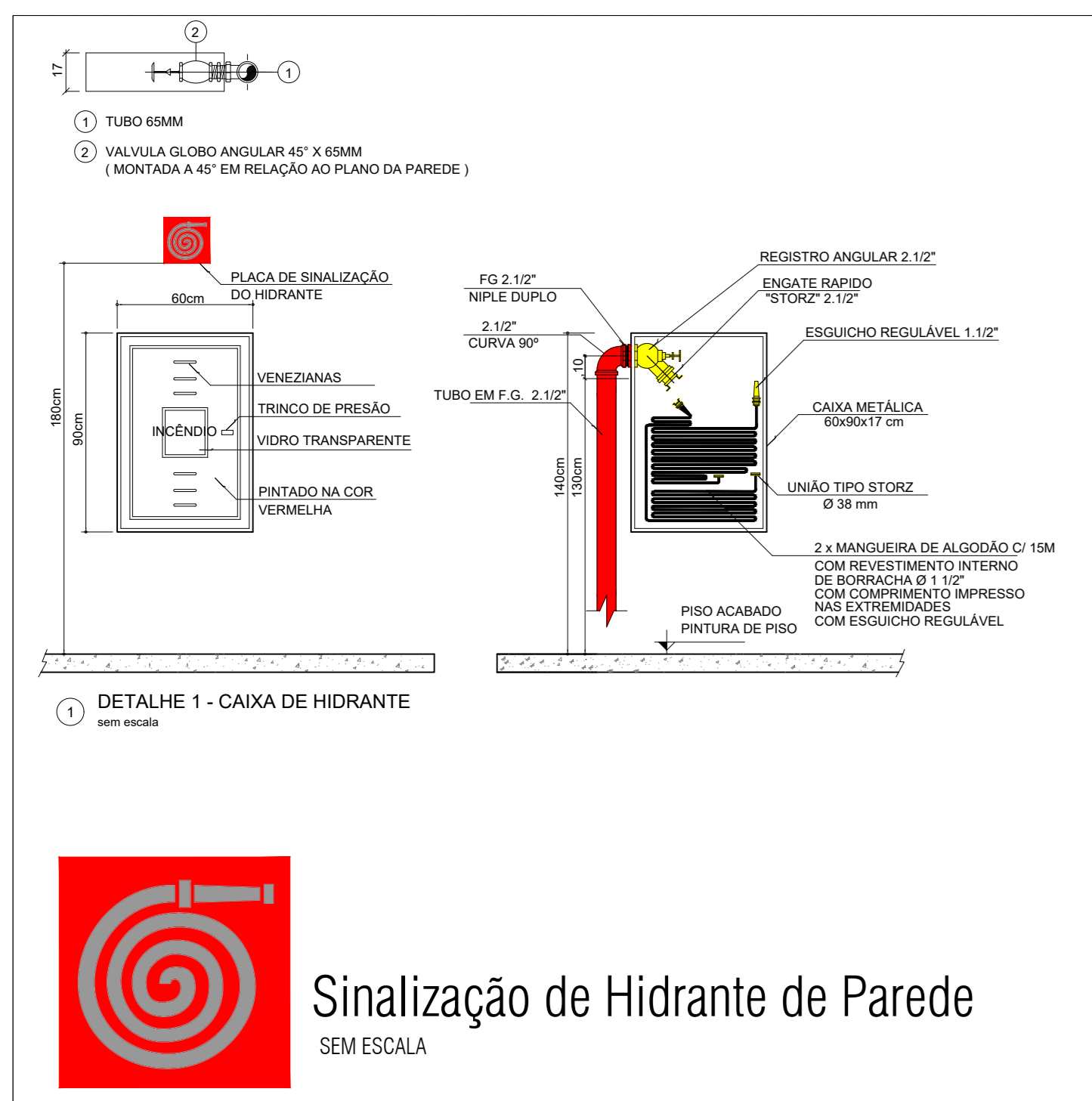

PLANTA BAIXA - QUADRA - HIDRANTES
ESC. 1/75

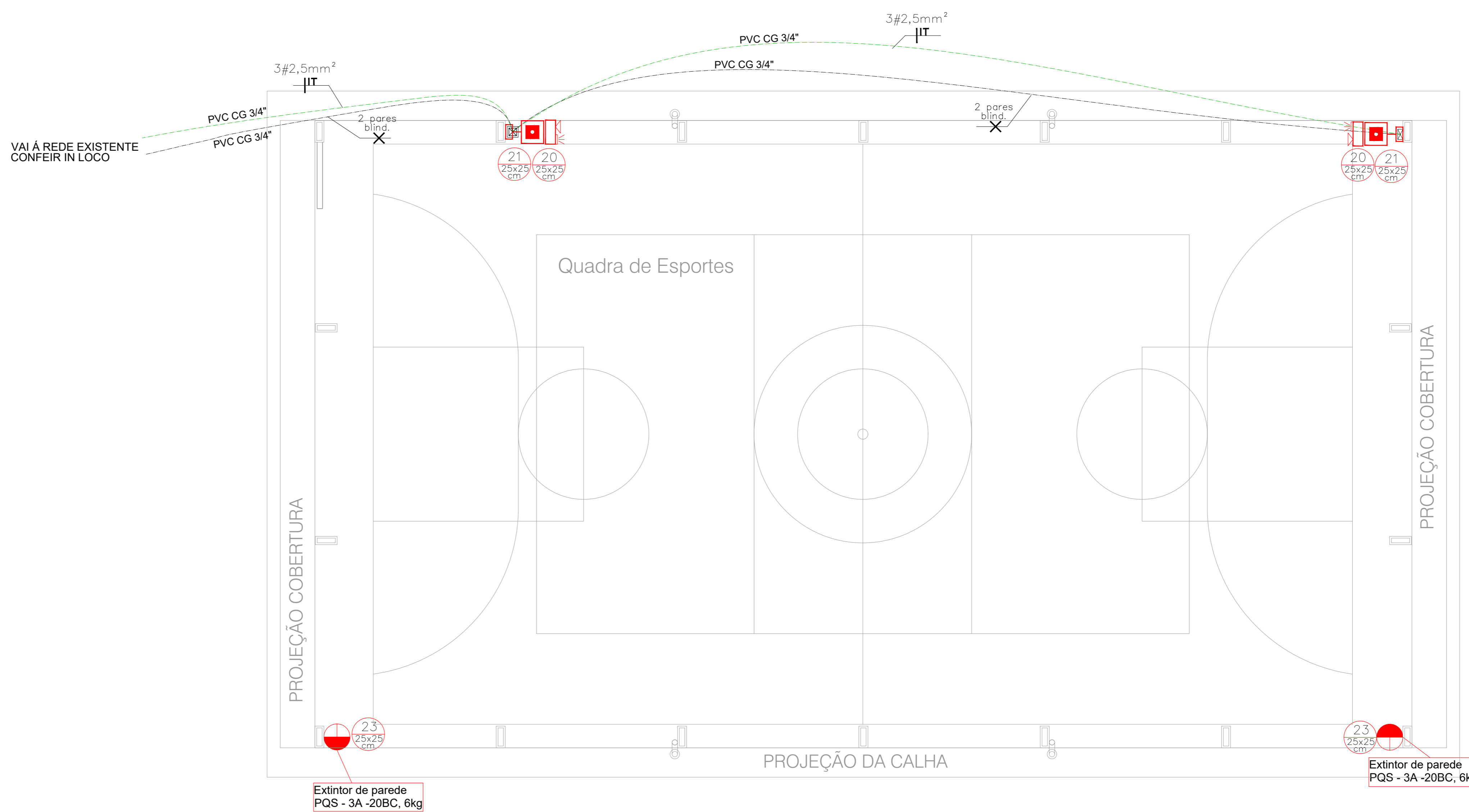

PLANTA BAIXA - QUADRA - EXTINTORES E ALARME
ESC. 1/75

LEGENDA

EXTINTORES	
	EXTINTOR CARGA PÓ QUÍMICO A,B,C - 3A:20B-C
	EXTINTOR CARGA PÓ QUÍMICO CO2

SINALIZAÇÃO	
	DIREÇÃO FLUXO INTERMEDIÁRIA
	DIREÇÃO FLUXO FINAL
	PLACA DE SINALIZAÇÃO, FIXADA A UMA ALTURA DE 1.8m DO PISO ACABADO, CÓDIGO.

SINALIZAÇÃO DE ORIENTAÇÃO E SALVAMENTO

CODIGO	SÍMBOLO	SIGNIFICADO	APLICAÇÃO
12		SAÍDA DE EMERGÊNCIA	INDICAÇÃO DO SENTIDO (ESQUERDA OU DIREITA) DE UMA SAÍDA DE EMERGÊNCIA, ESPECIALMENTE PARA SER FIXADO EM COLUNAS. DIMENSÕES MÍNIMAS: L=1,2H
13		SAÍDA DE EMERGÊNCIA	INDICAÇÃO DO SENTIDO (ESQUERDA OU DIREITA) DE UMA SAÍDA DE EMERGÊNCIA. DIMENSÕES MÍNIMAS: L=2,0H
14		SAÍDA DE EMERGÊNCIA	INDICAÇÃO DE UMA SAÍDA DE EMERGÊNCIA A SER AFIXADA ACIMA DA PORTA, PARA INDICAR O SEU ACESSO
15		SAÍDA DE EMERGÊNCIA	A) INDICAÇÃO DO SENTIDO DO ACESSO A UMA SAÍDA QUE NÃO ESTEJA APARENTE B) INDICAÇÃO DO SENTIDO DE UMA SAÍDA POR RAMPAS C) INDICAÇÃO DO SENTIDO DA SAÍDA NA DIREÇÃO VERTICAL (SUBINDO OU DESCENDO)
16		ESCALADA DE EMERGÊNCIA	INDICAÇÃO DO SENTIDO DE FUGA NO INTERIOR DAS ESCADAS. INDICA DIREITA OU ESQUERDA, DESLIZANDO OU SUBINDO. O DESENHO INDICATIVO DEVE SER POSICIONADO DE ACORDO COM O SENTIDO A SER SINALIZADO.
17		SAÍDA DE EMERGÊNCIA	EMERGÊNCIA UTILIZADA COMO COMPLEMENTAÇÃO DO PICTOGRAMA FOTOLUMINESCENTE (SETA OU BASEM OU AMBOS) INDICAÇÃO DA SAÍDA DE

NOTAS DE PROJETO DAS INSTALAÇÕES DE COMBATE À INCÊNDIO E PÂNICO

- O DESENHO SEMPRE PREVALECE SOBRE MEMORIAIS, ESPECIFICAÇÕES E OU QUANTITATIVOS.
- COTAS DEVEM SER CONFERIDAS NO LOCAL.
- COTAS INDICADAS PARA LOCAÇÃO DOS PONTOS, REFEREM-SE A ESTRUTURA DA OBRA EM DETRIMENTO DA ALVENARIA.
- DEVEM SER PRECEDIDOS DE ESTUDOS ACURADOS SOBRE AS DISTÂNCIAS MÁXIMAS E MÍNIMAS DE NORMA BEM COMO DA AVALIAÇÃO DA ÁREA DE COBERTURA.

NOTAS SAÍDAS DE EMERGÊNCIA NBR 9077

AS PLACAS DE SINALIZAÇÃO DEVERÃO ATENDER A TODOS OS REQUISITOS PREVISTOS NO ITEM 4 DA NBR 13434-1/2005. AS DIMENSÕES DAS SAÍDAS DE EMERGÊNCIA DEVERÃO ESTAR EM CONFORME COM O CÁLCULO DE DIMENSIONAMENTO DE SAÍDAS DE EMERGÊNCIA, BASEADO NAS ESPECIFICAÇÕES E REQUISITOS DA NORMA NBR 9077.

NOTAS EXTINTORES NBR 12693

- TODOS OS EXTINTORES DEVEM SER INSTALADOS ATENDENDO AS ESPECIFICAÇÕES DA NBR 12693 E INSTALADOS A UMA ALTURA MÁXIMA DE 1,60 m DE ALTURA DESDE O NÍVEL DE PISO ATÉ A ALÇA DE MANUSEIO E ALTURA MÍNIMA 1,30m DO PISO.
- CAPACIDADE EXTINTORA DOS PREVENTIVOS PORTÁTEIS:
- EXTINTOR DE PÓ 6 KG 3A:20-BC
 - EXTINTOR DE CO2 6 KG E-BC
 - EXTINTOR DE ÁGUA 10L 3-A
 - EXTINTOR ESPUMA MECÂNICA SOBRE RODAS 50 Lts - CLASSE EXTINTORA 6A:40B

NOTAS HIDRANTES E MANGOTINHOS NBR 13714/2003

A COTA DA SAÍDA DE ÁGUA PARA CONSUMO NO INTERIOR DO RESERVATÓRIO, DEVERÁ LEVAR EM CONTA O VOLUME DA RESERVA TÉCNICA DE INCÊNDIO. LUVAS DE EMENDA NÃO PODEM SER UTILIZADAS EM REDES DE INCÊNDIO. OBSERVAÇÕES E NOTAS AQUI CONTIDAS, EM CASO DE DÚVIDAS OU CONTRADIÇÕES NÃO PODEM SE SOBREPOR ÀS DETERMINAÇÕES LEGAIS OU DE NORMAS EM VIGOR. REGISTROS E VÁLVULAS, DEVEM POSSUIR MECANISMO DE FECHAMENTO E ABERTURA QUE PERMITA A FÁCIL, CLARA E DIRETA VISUALIZAÇÃO DO SEU POSICIONAMENTO. REGISTROS E VÁLVULAS, SERÃO CLASSE DE PRESSÃO MÍNIMA DE 125 PSI. REGISTROS, VÁLVULAS E EQUIPAMENTOS, MESMO QUANDO INSTALADOS NO TETO, DEVERÃO POSSUIR FÁCIL ACESSO E VISUALIZAÇÃO. ROSCAS DE TUBOS E CONEXÕES DEVEM SER COMPATIVAS ENTRE SI E COM OS COSSINETES E/OU MACHOS DA TUBARIA UTILIZADA. ROSCAS DEVEM TER ESTANQUEIDADE GARANTIDA COM PASTA DE VEDAÇÃO CRISTALIZADORA, TIPO DOV OU GAZLUM, ADICIONADAS A FIBRA DE ALGODÃO OU CARVÃO. TUBULAÇÕES APARENTES, DEVEM POSSUIR TRATAMENTO ANTI-FERRUGINOSO, COMPATÍVEL COM O AMBIENTE MARÍTIMO. TUBULAÇÕES DE INCÊNDIO NÃO PODEM SOB HIPÓTESE ALGUMA SEREM EMBUTIDAS EM CONCRETO OU ALVENARIA. TUBULAÇÕES NÃO PODEM SER ENTERRADAS SEM A EXECUÇÃO DOS TESTES PREVISTOS NAS NORMAS BRASILEIRAS. TUBULAÇÕES QUE SOFREM MUDANÇAS DE DIREÇÃO, QUANDO SUPOSTADAS OU APOIADAS NA ESTRUTURA,OU ANDA, SUBTERRÂNEAS, DEVERÃO SER DEVIDAMENTE ANCORADAS. UNÕES NÃO PODEM SER UTILIZADAS EM REDES DE INCÊNDIO, EXCETO NA INSTALAÇÃO DE EQUIPAMENTOS. A LOCALIZAÇÃO PRECISA DOS PONTOS DE ALARME, QUANDO EM PAREDES REVESTIDAS COM CERÂMICA, DEVE SER DETERMINADA NO LOCAL, EM FUNÇÃO DO CRUZAMENTO DAS JUNTAS DO REVESTIMENTO. A SUPORTE DAS REDES, DEVERÁ SER COORDENADA COM OS DEMAIS PROJETOS, DE MODO A MINIMIZAR CUSTOS DE OBRA. AS CAIXAS DE SAÍDA DOS EQUIPAMENTOS, DEVEM SER INSTALADAS COM RECUO DE 5MM DA FACE EXTERNA DA PAREDE, PARA PERMITIR O PERFEITO ASSENTAMENTO DAS PEÇAS. A SINALIZAÇÃO NO PREDIO DEVE SER INSTALADA SEQUINDO AS RECOMENDAÇÕES DAS NBR 13434-1, 13434-2 e 13434-3. AS BOMBAS DE INCÊNDIO DEVERÃO SER INSTALADAS INDEPENDENTES DO CONSUMO GERAL DO PREDIO CONFORME ESPECIFICADO NO ITEM B.2.1 DA NBR 13174/03. A AUTOMATIZAÇÃO DA BOMBA PRINCIPAL DEVE SER EXECUTADA DE MANEIRA QUE APOS A PARTIDA DO MOTOR, SEU DESLIGAMENTO SEJA SOMENTE MANUAL NO PRÓPRIO PAINEL DE COMANDO LOCALIZADO NA CASA DE BOMBAS. O FUNCIONAMENTO AUTOMÁTICO É INICIADO PELA SIMPLES ABERTURA DE QUALQUER PONTO DE HIDRANTE DA INSTALAÇÃO, CONFORME ITEM B.1.8 DO ANEXO B DA NBR 13714/03 DA ABNT. AS BOMBAS PRINCIPAIS DEVEM ATUAR EM PLENO REGIME EM APROXIMADAMENTE 30SEGUNDOS APOS A SUA PARTIDA, CONFORME ITEM B.1.9 DO ANEXO B DA NBR 13714/03 DA ABNT.

NOTAS DO SISTEMA DE ALARME NBR 17240

- NOTAS DO SISTEMA DE ALARME - NBR 17240/2010
- Os acionadores manuais serão instalados a uma altura entre 0,90 m e 1,35 m, em relação ao piso acabado, conforme item 5.5.2 NBR 17240/2010.
 - Os avisadores sonoros serão instalados a uma altura entre 2,20 m e 3,50 m do piso acabado, de forma que sejam audíveis em toda a edificação e não impeçam a comunicação verbal, conforme item 5.6.3 NBR 17240/2010.
 - Os avisadores serão dotados de trava mecânica ativada impedindo o roubo do equipamento.
 - A central de alarme deverá ser instalada a uma altura entre 1,40m - 1,60m.
 - Deverá ser instalada 01(luna) Central de Alarme de detecção de incêndio no sala de monitoria.

314-SEDF/OD CED DARCY RIBEIRO-INC-01-ROD DWG



SETOR: PARANÁ - RA-VI - BRASÍLIA - DF
ENDEREÇO: QUADRA 31, CONJUNTO F, ÁREA ESPECIAL - PARANÁ - DF
PROPRIETÁRIO: GDF - SECRETARIA DE ESTADO DE EDUCAÇÃO DO DISTRITO FEDERAL
AUTOR DO PROJETO: ENL CIVIL DALMO BLANCO CINNANTI
RESP. TÉCNICO:

PROPRIETÁRIO: GDF - SECRETARIA DE ESTADO DE EDUCAÇÃO

AUTOR DO PROJETO: ENL CIVIL DALMO BLANCO CINNANTI CREA 7940/DF

RESP. TÉCNICO:

PROPRIETÁRIO: GDF - SECRETARIA DE ESTADO DE EDUCAÇÃO

AUTOR DO PROJETO: ENL CIVIL DALMO BLANCO CINNANTI CREA 7940/DF

RESP. TÉCNICO:

PROPRIETÁRIO: GDF - SECRETARIA DE ESTADO DE EDUCAÇÃO

AUTOR DO PROJETO: ENL CIVIL DALMO BLANCO CINNANTI CREA 7940/DF

RESP. TÉCNICO:

VISTO ADM REGIONAL

VISTO SEEDF

VISTO

GDF - SECRETARIA DE ESTADO DE EDUCAÇÃO

CENTRO EDUCACIONAL DARCY RIBEIRO

SEGURANÇA CONTRA INCÊNDIO E PÂNICO

PLANTA BAIXA - QUADRA, HIDRANTES, EXTINTORES, ALARME E DETALHES

Data: 25/08/2023 Emissão: INDICADA Revisão: 00

INC 001