

NOTAS

- A LOCAÇÃO DA OBRA DEVERÁ SER FEITA PELO PROJETO ESTRUTURAL;
- AS FUNDAÇÕES DEVERÃO SER CENTRADAS NO CENTRO DE GRAVIDADE DE SUAS RESPECTIVAS BASES;
- CONFERIR MEDIDAS COM O PROJETO DE ARQUITETURA;
- ANTES DA EXECUÇÃO, ESTE PROJETO DEVERÁ SER VERIFICADO EM RELAÇÃO A ÚLTIMA REVISÃO DOS RESPECTIVOS ELEMENTOS DE REFERÊNCIA;
- MANter COBRIMENTO DA ARMADURA COM ESPAÇADOR PLÁSTICO;
- PREVER LASTRO DE CONCRETO MAGRO DE 5 cm SOB AS ESTRUTURAS EM CONCRETO;
- CONCRETO CLASSE C40 (fck > 40 MPa) - CLASSE DE AGRESSIVIDADE AMBIENTAL II, FRACA FACE A REVESTIMENTO E CONTROLE TÉCNICO DO CONCRETO CONFORME NBR-6115, MÓDULO DE ELASTICIDADE Ecs > 26.8 GPa, RESISTÊNCIA A TRAÇÃO fct > 2 MPa, ABATIMENTO > 12cm, CIMENTO POZOLÂNICO CPW;
- COBRIMENTO DA ARMADURA:
COBRIMENTO BLOCOS = 5,0cm
COBRIMENTO PILAR EXTERNO = 3,0cm
COBRIMENTO LAJES = 2,5cm
COBRIMENTO LAJES = 2,5cm
COBRIMENTO LAJES = 2,5cm
- MEDIDAS EM E ELEVACÕES EM cm, EXCETO ONDE INDICADO;
- O CONCRETO DEVERÁ SER VIBRADO MECANICAMENTE;
- DIÂMETRO MÁXIMO CARACTERÍSTICO DO AGRIGADO GRAUADO = 19mm;
- ACAO ESTRUTURAL CAD/CADAR = FV+HOMMA - FV+HOMMA (MARCA GERDAU), ARCELORMITTAL OU SIMILAR);
- APÓS A VERIFICAÇÃO DO INÍCIO DA PEGA DO CONCRETO, AS PEÇAS DEVERÃO ESTAR SEMPRE MOLHADAS;
- NÃO USAR ADITIVOS A BASE DE CLORETOIS;
- TUDO O TERRENO DEVERÁ SER APLIADO SATISFATORIAMENTE ANTES DA APLICAÇÃO DO CONCRETO MAGRO;
- AS FORMAS DE MADEIRA DEVERÃO SER MOLHADAS ATÉ O ENCHARCAMENTO INSTANTANEO ANTES DA CONCRETAGEM;
- PARA CONCRETO FORNECIDO POR USINA, DEVERÁ CONSTAR OBRIGATORIAMENTE NA NOTA FISCAL:
MÓDULO DE ELASTICIDADE
RESISTENCIA CARACTERÍSTICA DO CONCRETO (fck)
CONSUMO DE CIMENTO POR m³
ESPECIFICAÇÕES DO TIPO DE CIMENTO E FABRICANTE
ABATIMENTO (SLUMP)
MARCA E DOSAGEM DOS ADITIVOS PARA CONCRETOS
RELAÇÃO AGUA/CIMENTO
DIMENSAO MÁXIMA CARACTERÍSTICA DA BRITA
- NO PREPARO, CONTROLE E RECEBIMENTO DO CONCRETO DEVERÁ SER OBEDECIDO O DISPOSTO NA NBR 12655 / 2015;
- NO CONTROLE TECNOLÓGICO DOS MATERIAIS COMPONENTES DO CONCRETO DEVERÁ SER OBEDECIDO O DISPOSTO NA NBR 14641 / 1992;
- O CONTROLE TECNOLÓGICO DO CONCRETO DEVERÁ SER DO TIPO RIGOROSO;
- AS FORMAS E ESCORAMENTOS DEVERÃO SER DIMENSIONADAS E EXECUTADAS DE ACORDO COM AS PRESCRIÇÕES DA NB-11 E NB-14, DE MODO QUE NÃO SOFRA DEFORMAÇÕES PREJUDICIAIS, QUER SOB A AÇÃO DOS FATORES AMBIENTAIS, QUER SOB A CARGA, ESPECIALMENTE A DO CONCRETO ANTES DO INÍCIO DO TEMPO DE PEGA;
- CASO SE UTILIZE DESMOLHANTES, ESTES DEVERÃO SER APLICADOS ANTES DA DISPOSIÇÃO DAS ARMADURAS;
- NO LANÇAMENTO DO CONCRETO NAS FORMAS, DEVE-SE TOMAR AS PRECAUÇÕES NECESSÁRIAS PARA QUE NÃO HAJA SEGREGAÇÃO DO MESMO. RECOMENDA-SE QUE A ALTURA DE QUEDA LIVRE NÃO ULTRAPASSE 2 METROS;
- EM NENHUMA HIPÓTESE O LANÇAMENTO DO CONCRETO PODERÁ SER FEITO APÓS O INÍCIO DA PEGA;
- CASO SEJA NECESSÁRIO A REALIZAÇÃO DE JUNTA DE CONCRETAGEM POR INTERRUÇÃO DE LANÇAMENTO, DEVE-SE PROCEDER O TRATAMENTO DA SUPERFÍCIE COM ESCOVAÇÃO DA NATA SUPERFICIAL E LAVAGEM DO PÓ RESULTANTE DA OPERAÇÃO. CASO ESTA OPERAÇÃO SEJA EXECUTADA COM INTERVALO SUPERIOR A 14 DIAS CORRIDOS, DEVE-SE UTILIZAR ADESIVO ESTRUTURAL NA INTERFACIA DA JUNTA DE CONCRETAGEM;
- NÃO EXECUTAR FURROS PARA PASSAGEM DE TUBULAÇÃO SUPERIORES A 75mm SEM A CONSULTA PREVIA DO PROJETISTA. O ESPAÇAMENTO DA TUBULAÇÃO DEVERÁ SER NO MÍNIMO DE 15cm ENTRE AS FACES;
- A EXECUÇÃO DEVERÁ SER ACOMPANHADA DOS DESENHOS DE ARQUITETURA E ESTRUTURA;
- OS ENCHIMENTOS DEVERÃO SER EXECUTADOS COM CONCRETO LEVE OU MATERIAL INERTE DE PESO ESPECÍFICO EQUIVALENTE;
- NENHUMA ALTERAÇÃO NO PROJETO ESTRUTURAL PODERÁ SER EFETUADA SEM A AUTORIZAÇÃO DO PROJETISTA;
- ALTERAÇÕES NA DESTINAÇÃO DA ESTRUTURA OU PARTE DA MESMA DEVEM SER CONSULTADAS PREVIAMENTE AO PROJETISTA.

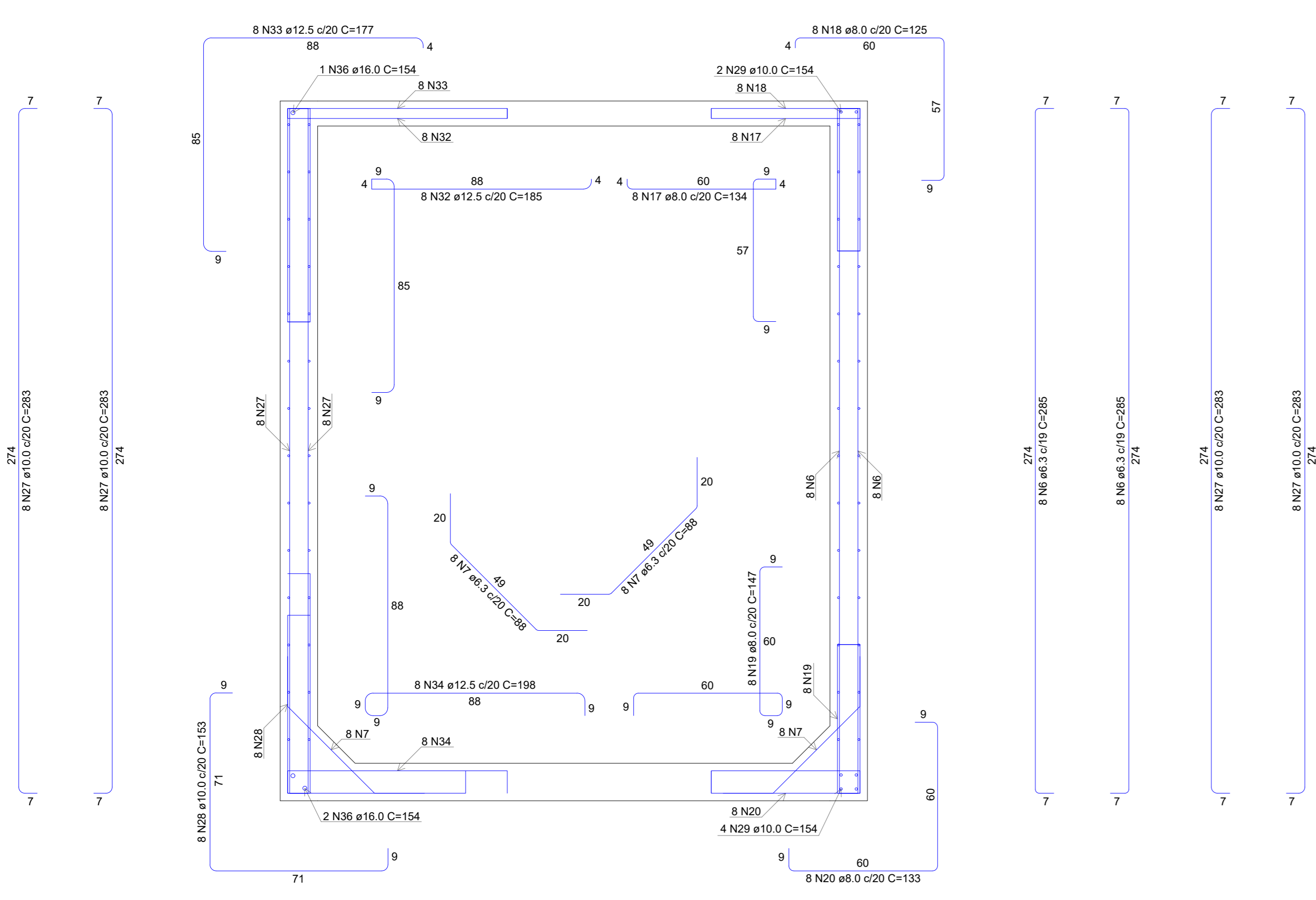

CORTE - A-A
ESCALA 1:15

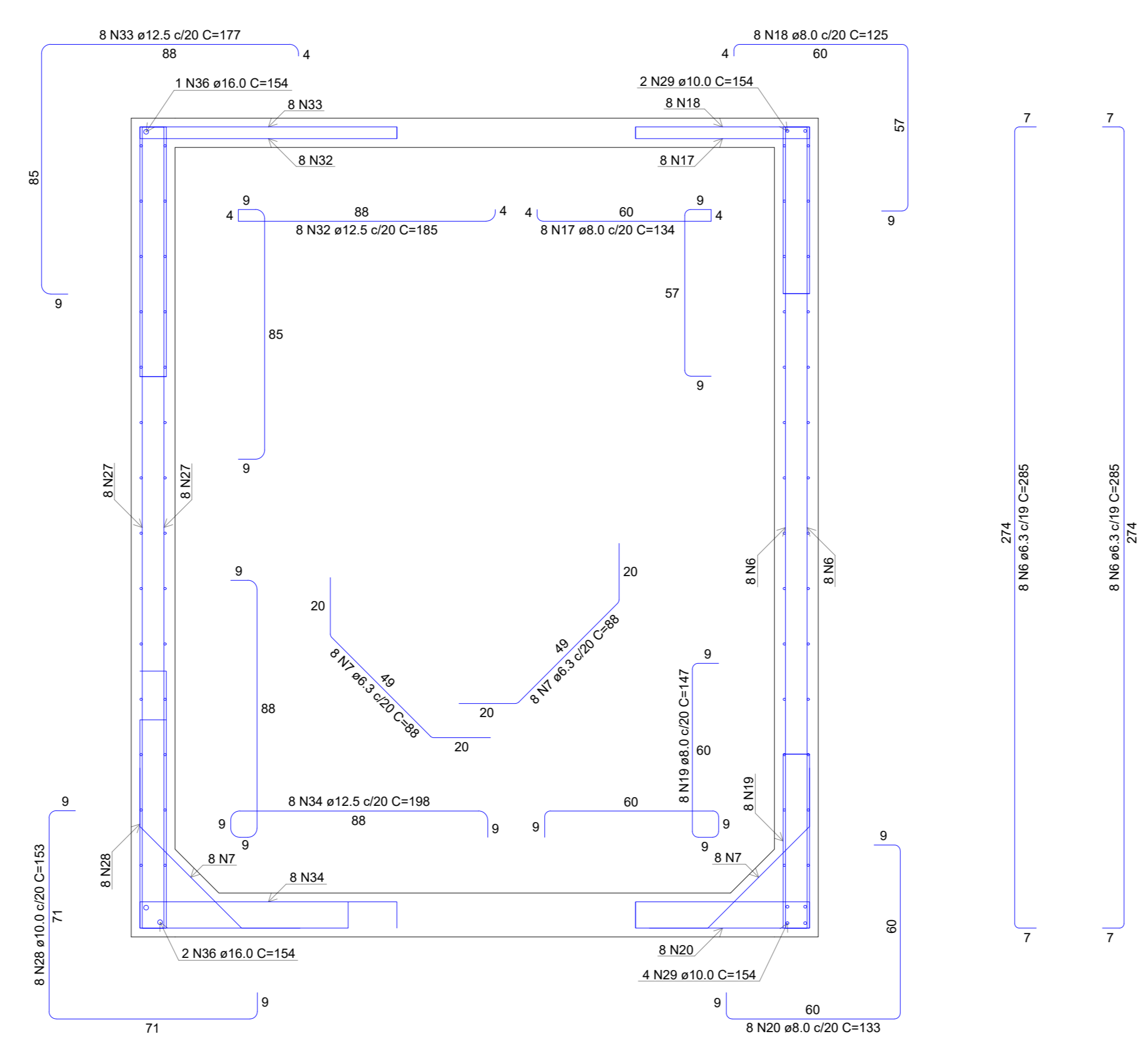

CORTE - B-B
ESCALA 1:15

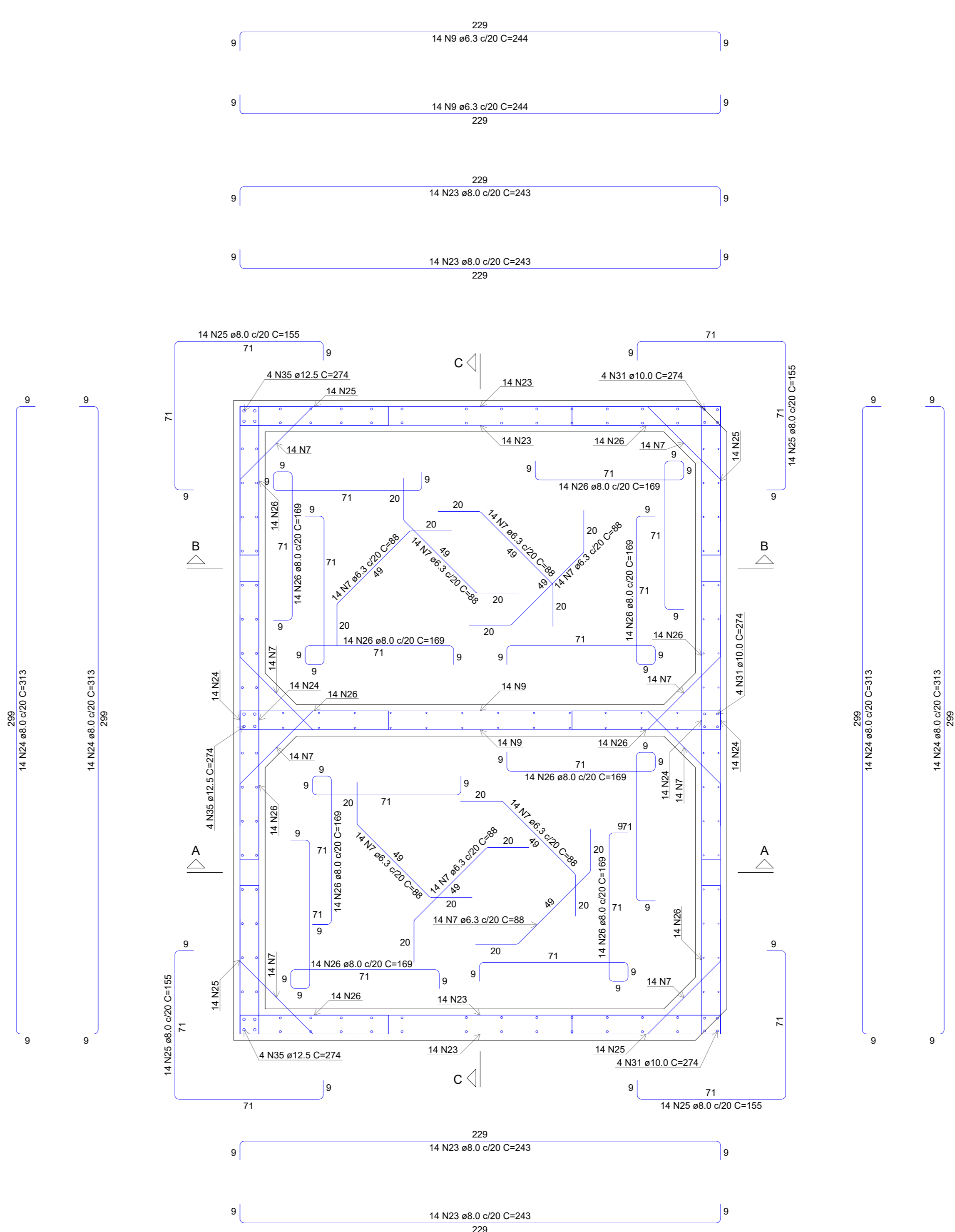

PLANTA (392.5)
ESCALA 1:15

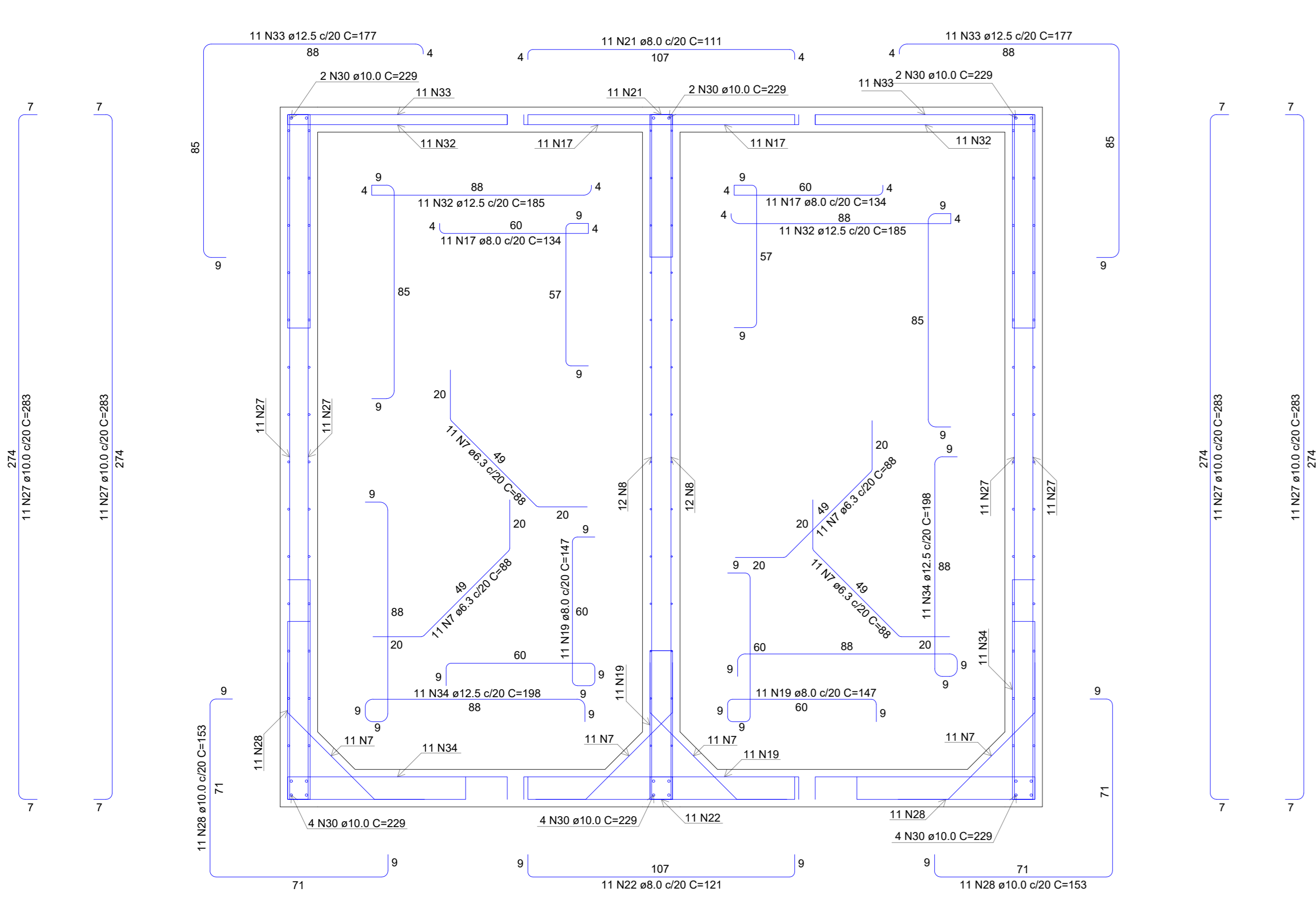

CORTE - C-C
ESCALA 1:15

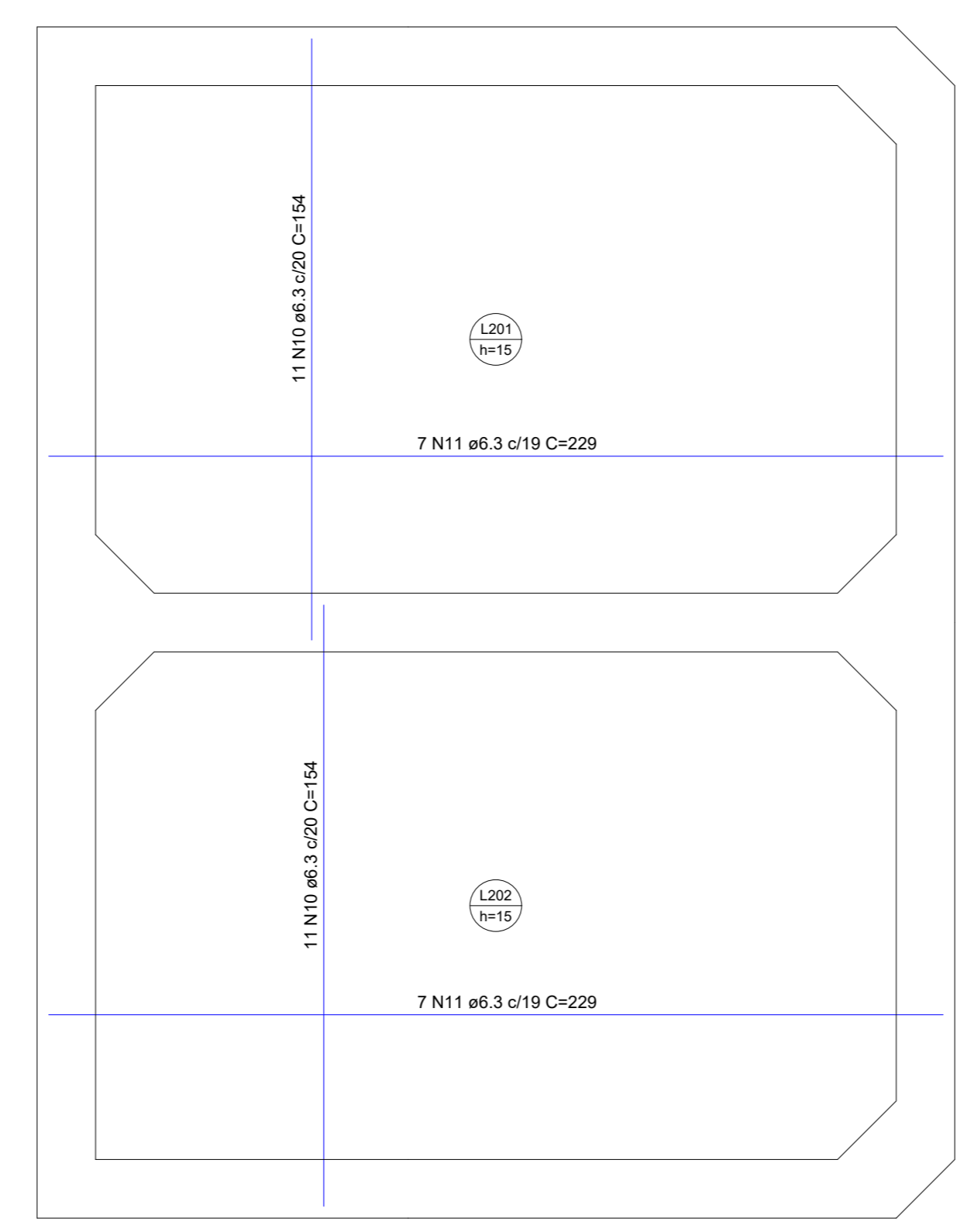

ARMAÇÃO POSITIVA DAS LAJES (260.0)
ESCALA 1:15

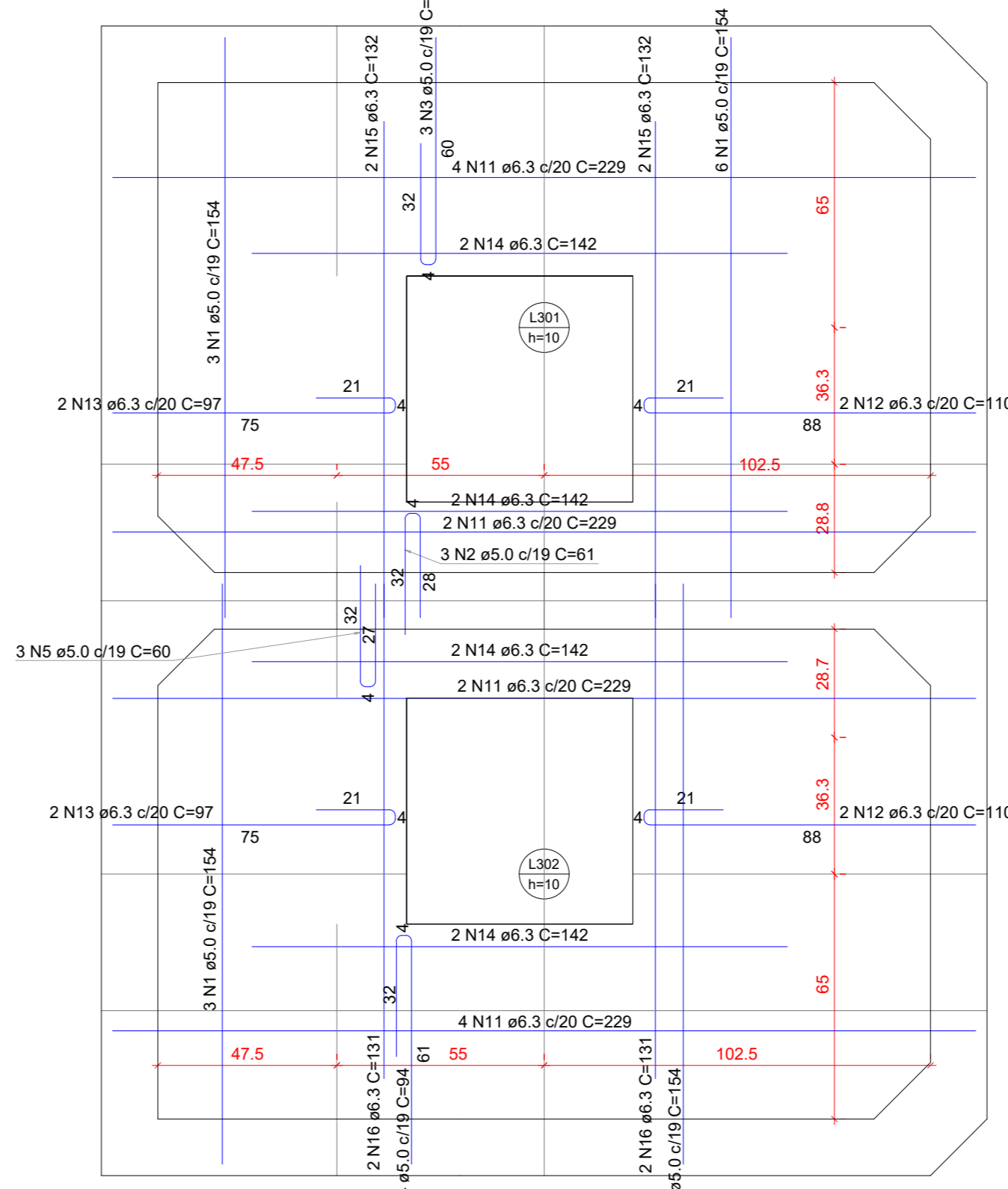

ARMAÇÃO POSITIVA DAS LAJES (525.0)
ESCALA 1:15

RELAÇÃO DO AÇO

CAPO	N	DIAM (mm)	QUANT	C.UNIT (cm)	C. TOTAL (cm)
CASO	1	5.0	18	154	2772
	2	5.0	61	183	11083
	3	5.0	279	94	26226
	4	5.0	50	150	7500
	5	6.3	285	94	26766
	6	6.3	32	244	7888
	7	6.3	24	287	6948
	8	6.3	38	244	9252
	9	6.3	154	154	23716
	10	6.3	220	154	33880
CASO	1	6.3	4	97	604
	2	6.3	4	110	696
	3	6.3	4	131	844
	4	6.3	4	131	844
	5	6.3	4	131	844
	6	6.3	4	131	844
	7	6.3	4	131	844
	8	6.3	4	131	844
	9	6.3	4	131	844
	10	6.3	4	131	844

RESUMO DO AÇO

CAPO	DIAM (mm)	C. TOTAL (m)	PESO + 0% (kg)
CASO	5.0	517.4	126.6
	6.3	691	300.3
	10.0	369.8	225.5
	12.5	245.7	236.7
	15.0	52	177
	16.0	37	146
	17.0	6	154
	18.0	6	154
	19.0	6	154
	20.0	6	154

PESO TOTAL (kg): 903.7
CASO: 37.7

Volume de concreto (C-30) = 6.19 m³
Área de forma = 77.54 m²

00	EMISSÃO INICIAL	31/10/2022
REV	DESCRIÇÃO DE MODIFICAÇÕES	DATA

314-SEED/CEP PARANÁ PARQUE-EST-024-R00-DWG

CINNANTI
Arquitetura & Engenharia

BRASIL, C/CA. 40, LOTE 139, JARDIM JOSEF BREVES/OTTO, FLORESTA DA LUZ, 13130-000, SÃO CARLOS, SP
TELEFONE: (51) 3577-6597 E-MAIL: cinnanti@cinna.com.br

SETOR: PARANÁ PARQUE - PARANÁ - DF
ENDEREÇO: QUADRA 01, C/01, AE 02 - PARANÁ PARQUE - PARANÁ - DF
PROPRIETÁRIO: GDF - SECRETARIA DE ESTADO DE EDUCAÇÃO DO DISTRITO FEDERAL
AUTOR DO PROJETO: ENG. CIVIL DALMO BLANCO CINNANTI
RESP. TÉCNICO:

PROPRIETÁRIO: GDF - SECRETARIA DE ESTADO DE EDUCAÇÃO
AUTOR DO PROJETO: ENG. CIVIL DALMO BLANCO CINNANTI OBR. TRIND/DF
RESP. TÉCNICO:

VISTO ADM REGIONAL	VISTO SEEDF
	VISTO

GDF - SECRETARIA DE ESTADO DE EDUCAÇÃO

CENTRO DE ENSINO PRIMARIA INFANCIA - PARANÁ PARQUE
ESTRUTURA RESERVIATORIOS - CASTELO POTÁVEL
ARMAÇÃO POSITIVA DAS LAJES (260.0) e (525.0)
PLANTA (392.5) E CORTES: A-A, B-B E C-C

EST **028**

Data: 31/10/2022 Emissão: INDICADA Folha: 00