

Armaduras de distribuição	
Armadura	Armadura de distribuição
N2	20 N1 ø6.3 c/16 C=480
N3	20 N1 ø6.3 c/16 C=480
N4	150 N2 ø6.3 c/16 C=525

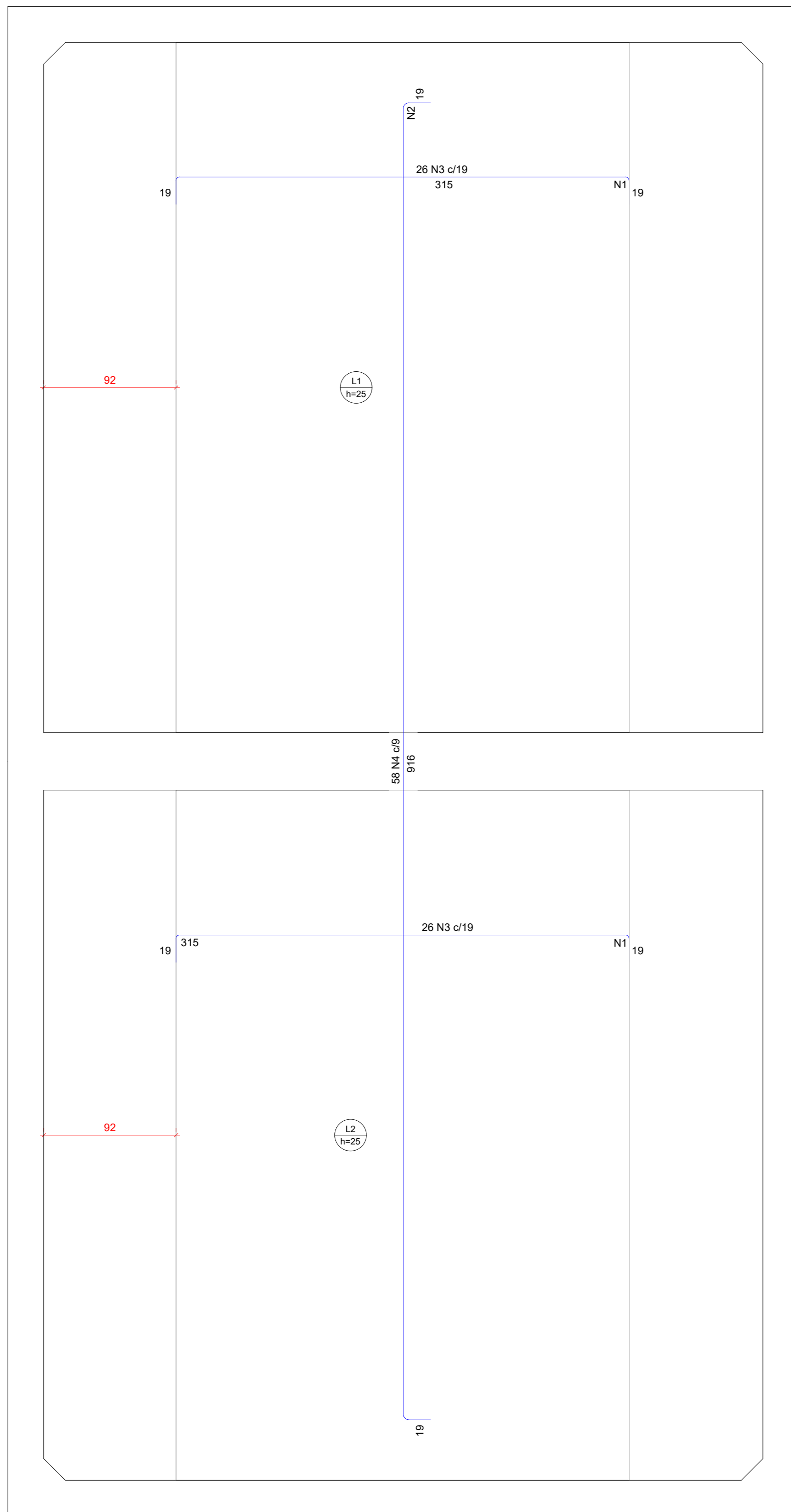

ARMAÇÃO NEGATIVA DAS LAJES (0.0)
ESCALA 1:25

DETALHE DA ARMADURA SUPERIOR DE CONTINUIDADE DA LAJE E MONTAGEM DA ARMADURA DE DISTRIBUIÇÃO

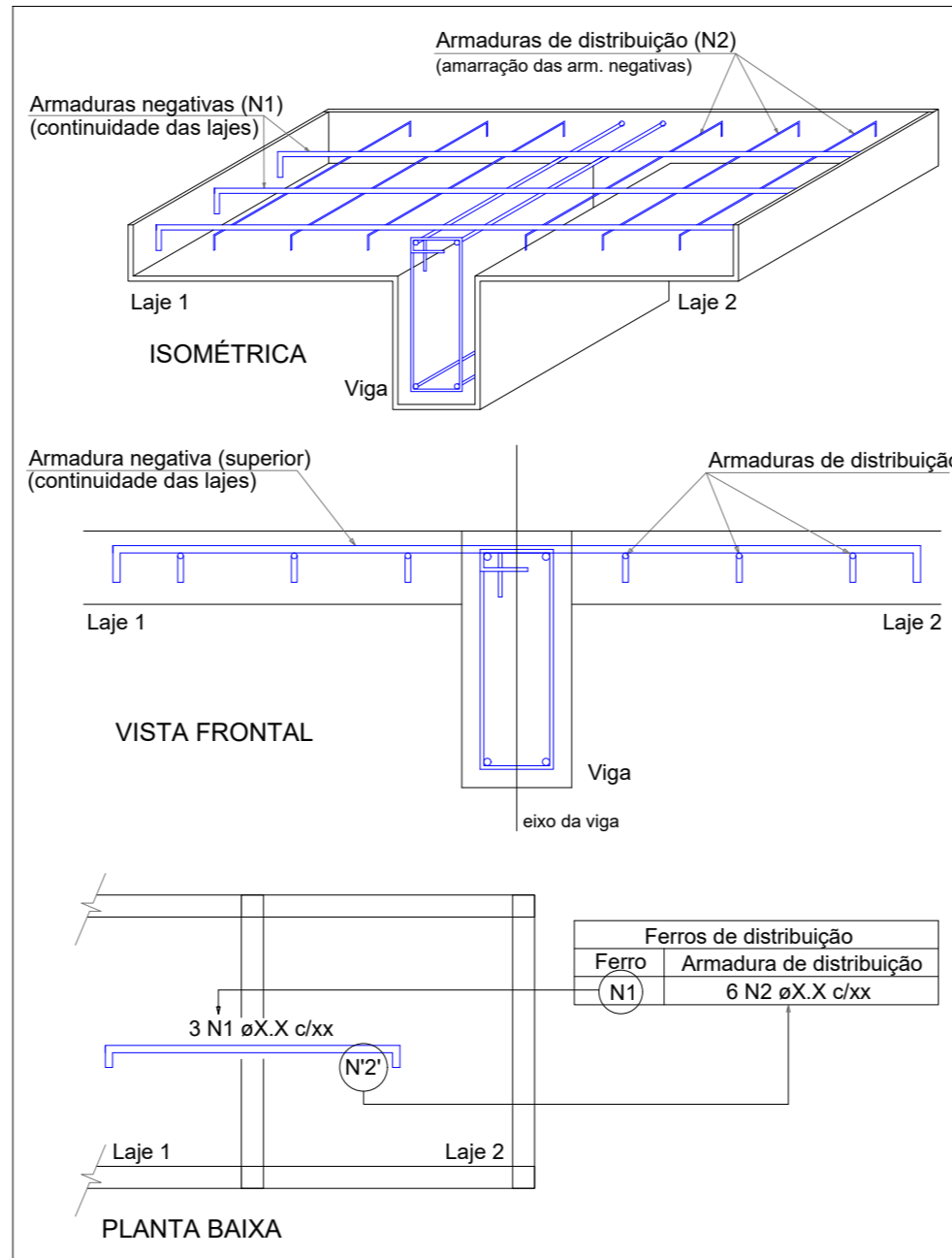

NOTA: A ARMADURA DE DISTRIBUIÇÃO DAS CONTINUIDADES DEVE SER ININTERRUPTA E COM TRASPASSE (CASO HAJA EMENDAS).

RELAÇÃO DO AÇO

Negativos (0.0)		Negativos (380.0)			
AÇO	N	DIAM (mm)	QUANT	C. UNIT (cm)	C. TOTAL (cm)
CASO	1	6.3	40	480	19200
	2	6.3	182	525	95550
	3	16.0	52	548	18096
	4	16.0	58	547	54526
	5	16.0	40	307	12280

RESUMO DO AÇO

AÇO	DIAM (mm)	C. TOTAL (cm)	PESO = 9% (kg)
CASO	6.3	1147.5	280.8
	16.0	672.1	211.8
PESO TOTAL (kg)			492.6

CASO 1453.1
Volume de concreto (C-30) = 0.00 m³
Área de forma = 0.00 m²

Armaduras de distribuição	
Armadura	Armadura de distribuição
N2	20 N2 ø6.3 c/10 C=225

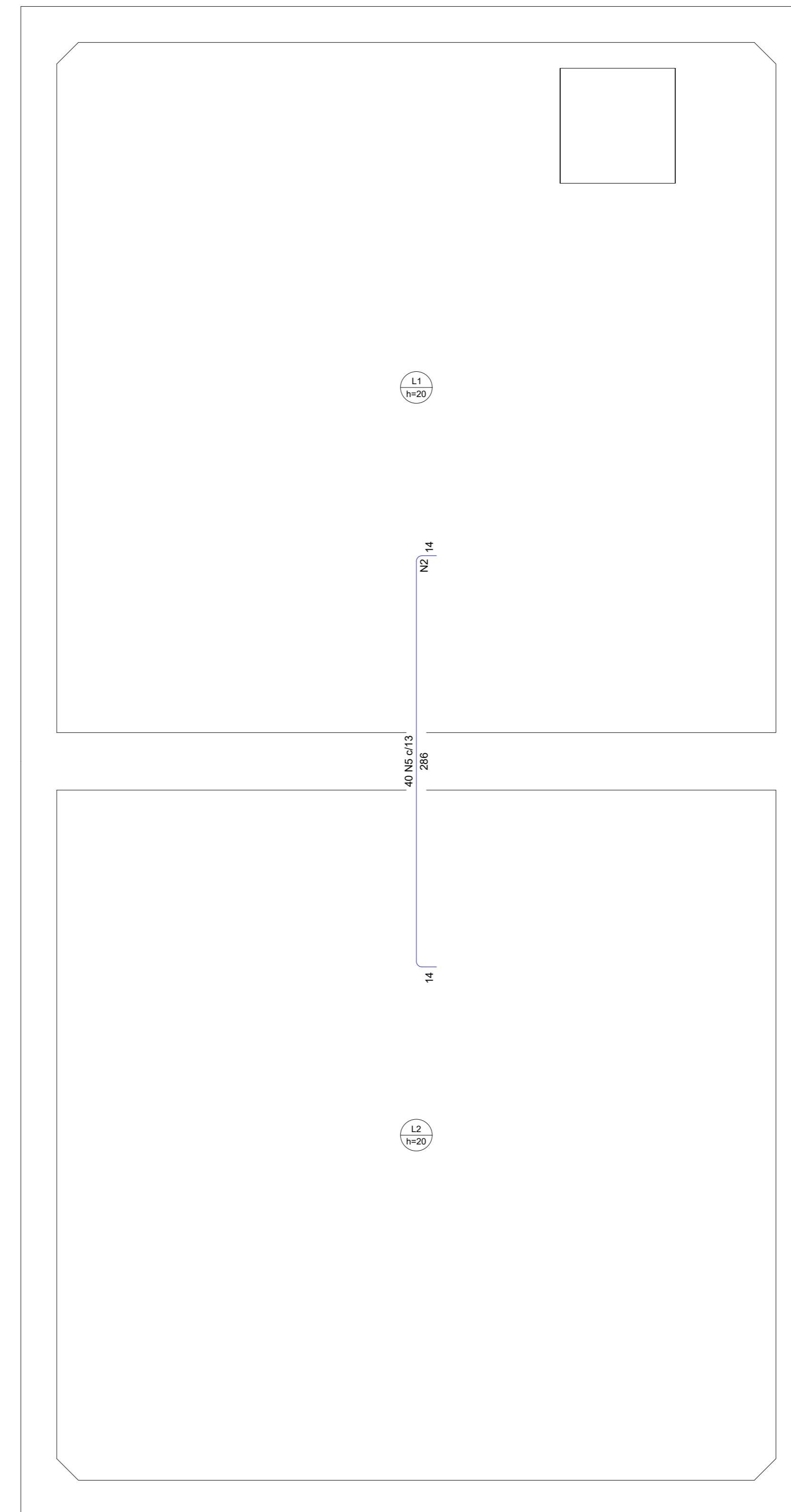

ARMAÇÃO NEGATIVA DAS LAJES (380.0)
ESCALA 1:25

NOTAS

- A LOCAÇÃO DA OBRA DEVERÁ SER FEITA PELO PROJETO ESTRUTURAL;
- AS FUNDAÇÕES DEVERÃO SER CENTRADAS NO CENTRO DE GRAVIDADE DE SUAS RESPECTIVAS BASES;
- CONFIRMAR MEDIDAS COM O PROJETO DE ARQUITETURA;
- ANTES DA EXECUÇÃO, ESTE PROJETO DEVERÁ SER VERIFICADO EM RELAÇÃO A ÚLTIMA REVISÃO DOS RESPECTIVOS ELEMENTOS DE REFERÊNCIA;
- MANter COBRIMENTO DA ARMADURA COM ESPAÇADOR PLÁSTICO;
- PREVER LASTRO DE CONCRETO MAGRO DE 5 cm SOB AS ESTRUTURAS EM CONCRETO;
- CONCRETO CLASSE C40 (fck > 40 MPa) - CLASSE DE AGRESSIVIDADE AMBIENTAL II, FRACA FACE A REVESTIMENTO E CONTROLE TÉCNICO DO CONCRETO CONFORME NBR-6118, MÓDULO DE ELASTICIDADE Ecs > 26.8 GPa, RESISTÊNCIA À TRACÇÃO fct > 2.9 MPa, ABATIMENTO = 12cm, CIMENTO POZOLÂNICO CPW;
- COBRIMENTO DA ARMADURA:
COBRIMENTO BLOCOS = 6.0cm
COBRIMENTO PILAR EXTERNO = 3.0cm
COBRIMENTO VIGA EXTERNA = 3.0cm
COBRIMENTO LAJES = 2.5cm
- MEDIDAS EM cm E ELEVAÇÕES EM cm, EXCETO ONDE INDICADO;
- O CONCRETO DEVERÁ SER VIBRADO MECANICAMENTE;
- DIÂMETRO MÁXIMO CARACTERÍSTICO DO AGRIGADO GRAUADO = 19mm;
- ACÓ ESTRUTURAL CARACTERÍSTICO - F1=508MPa - Fy=508MPa (MARCA GERDAU), ARCELORMITTAL OU SIMILAR);
- APÓS A VERIFICAÇÃO DO INÍCIO DA PEGA DO CONCRETO, AS PEÇAS DEVERÃO ESTAR SEMPRE MOLHADAS;
- NÃO USAR ADITIVOS A BASE DE CLORETO;
- TODO O TERRENO DEVERÁ SER APLOADO SATISFATORIAMENTE ANTES DA APLICAÇÃO DO CONCRETO MAGRO;
- AS FORMAS DE MADEIRA DEVERÃO SER MOLHADAS ATÉ O ENCHAMAMENTO INSTANTANEO ANTES DA CONCRETAGEM;
- PARA CONCRETO FORNECIDO POR USINA, DEVERÁ CONSTAR OBRIGATORIAMENTE NA NOTA FISCAL:
MÓDULO DE ELASTICIDADE
RESISTENCIA CARACTERÍSTICA DO CONCRETO (fck)
CONSUMO DE CIMENTO POR m³
ESPECIFICAÇÕES DO TIPO DE CIMENTO E FABRICANTE
ABATIMENTO (SLUMP)
MARCA E DOSAGEM DOS ADITIVOS PARA CONCRETOS
RELAÇÃO ÁGUA/CIMENTO
DIMENSÃO MÁXIMA CARACTERÍSTICA DA BRITA
- NO PREPARO, CONTROLE E RECEBIMENTO DO CONCRETO DEVERÁ SER OBEDECIDO O DISPOSTO NA NBR 12655 / 2015;
- NO CONTROLE TECNOLÓGICO DOS MATERIAIS COMPONENTES DO CONCRETO DEVERÁ SER OBEDECIDO O DISPOSTO NA NBR 12664 / 1992;
- O CONTROLE TECNOLÓGICO DO CONCRETO DEVERÁ SER DO TIPO RIGOROSO;
- AS FORMAS E ESCORAMENTOS DEVERÃO SER DIMENSIONADAS E EXECUTADAS DE ACORDO COM AS PRESCRIÇÕES DA NB-11 E NB-14, DE MODO QUE NÃO SOFRA DEFORMAÇÕES PREJUDICIAIS, QUER SOB A AÇÃO DOS FATORES AMBIENTAIS, QUER SOB A CARGA, ESPECIALMENTE A DO CONCRETO ANTES DO INÍCIO DO TEMPO DE PEGA;
- CASO SE UTILIZE DESMOLDANTES, ESTES DEVERÃO SER APLICADOS ANTES DA POSIÇÃO DAS ARMADURAS;
- NO LANÇAMENTO DO CONCRETO NAS FORMAS, DEVE-SE TOMAR AS PRECAUÇÕES NECESSÁRIAS PARA QUE NÃO HAJA SEGREGAÇÃO DO MESMO. RECOMENDA-SE QUE A ALTURA DE QUEDA LIVRE NÃO ULTRAPASSE 2 METROS;
- EM NENHUMA HIPÓTESE O LANÇAMENTO DO CONCRETO PODERÁ SER FEITO APÓS O INÍCIO DA PEGA;
- CASO SEJA NECESSÁRIO A REALIZAÇÃO DE JUNTA DE CONCRETAGEM POR INTERRUÇÃO DE LANÇAMENTO, DEVE-SE PROCEDER O TRATAMENTO DA SUPERFÍCIE COM ESCOVAÇÃO DA NATA SUPERFICIAL E LAVAGEM DO PÓ RESULTANTE DA OPERAÇÃO. CASO ESTA OPERAÇÃO SEJA EXECUTADA COM INTERVALO SUPERIOR A 14 DIAS CORRIDOS, DEVE-SE UTILIZAR ADESIVO ESTRUTURAL NA INTERFACÉ DA JUNTA DE CONCRETAGEM
- NÃO EXECUTAR FUROS PARA PASSAGEM DE TUBULAÇÃO SUPERIORES A 75mm SEM A CONSULTA PREVIA DO PROJETISTA. O ESPAÇAMENTO DA TUBULAÇÃO DEVERÁ SER NO MÍNIMO DE 15cm ENTRE AS FACES;
- A EXECUÇÃO DEVERÁ SER ACOMPANHADA DOS DESENHOS DE ARQUITETURA E ESTRUTURA;
- OS ENCHIMENTOS DEVERÃO SER EXECUTADOS COM CONCRETO LEVE OU MATERIAL INERTE DE PESO ESPECÍFICO EQUIVALENTE;
- NENHUMA ALTERAÇÃO NO PROJETO ESTRUTURAL PODERÁ SER EFETUADA SEM A AUTORIZAÇÃO DO PROJETISTA;
- ALTERAÇÕES NA DESTINAÇÃO DA ESTRUTURA OU PARTE DA MESMA DEVEM SER CONSULTADAS PREVIAMENTE AO PROJETISTA.

00	EMISSÃO INICIAL	31/10/2022
REV	DESCRIÇÃO DE MODIFICAÇÕES	DATA

314-SEEDF/CEP PARANÁ PARQUE-EST-024-R00-DWG



BRASIL, C/CA. 40-02, LOTE 139, PARANÁ, PARANÁ, BRASIL
TELEFONE: (51) 3577-6597 E-MAIL: cinnanti@gmail.com

SETOR:	PARANÁ PARQUE - PARANÁ - DF
ENDEREÇO:	QUADRA 01, C/01, AE 02 - PARANÁ PARQUE - PARANÁ - DF
PROPRIETÁRIO:	GDF - SECRETARIA DE ESTADO DE EDUCAÇÃO DO DISTRITO FEDERAL
AUTOR DO PROJETO:	ENG. CIVIL DALMO BLANCO CINNANTI
RESP. TÉCNICO:	
PROPRIETÁRIO:	GDF - SECRETARIA DE ESTADO DE EDUCAÇÃO
AUTOR DO PROJETO:	ENG. CIVIL DALMO BLANCO CINNANTI OBR. TRINDDF
RESP. TÉCNICO:	

VISTO ADM REGIONAL	VISTO SEEDF
	VISTO

GDF - SECRETARIA DE ESTADO DE EDUCAÇÃO

CENTRO DE ENSINO PRIMEIRA INFÂNCIA - PARANÁ PARQUE	
ESTRUTURA DE CONCRETO ARMADO - RESERVATORIO ADADA	
ARMAÇÃO RESERVATORIO - PARTE 3	
ARMAÇÃO NEGATIVA DAS LAJES (0.0)	
ARMAÇÃO NEGATIVA DAS LAJES (380.0)	
EST	024
Data: 31/10/2022	Estado: INDICADA
	Revista: 00