

ARMAÇÃO POSITIVA DAS LAJES (0.0)
ESCALA 1:25

RELAÇÃO DO AÇO

Positivos (0.0) Positivos (380.0)

CAO	N	DIAM (mm)	QUANT	C.UNIT (cm)	C.TOTAL (m)
1	1	6.3	52	116	6032
2	1	10.0	52	426	22296
3	1	10.0	52	334	17368
4	1	10.0	47	510	23970
5	1	10.0	3	430	1290
6	1	10.0	3	86	258
7	1	10.0	3	529	1587
8	1	10.0	46	344	15824
9	1	10.0	4	138	552
10	1	10.0	3	418	1254
11	1	10.0	4	227	908
12	1	10.0	4	155	620
13	1	16.0	52	426	22296
14	1	16.0	340	340	115600
15	1	16.0	309	309	95481
16	1	16.0	201	201	40200
17	1	16.0	16	232	3712
18	1	16.0	30	239	7170
19	1	16.0	18	215	3870
20	1	16.0	48	544	26112
21	1	16.0	48	544	26112

CAO	DIAM (mm)	C.TOTAL (m)	PESO + 0% (kg)
CAO	6.3	60.3	14.5
	10.0	951.2	586.4
	16.0	1432.2	2260.5
PESO TOTAL (kg)			2861.7

Volume de concreto (C-30) = 0.00 m³
Área de forma = 0.00 m²

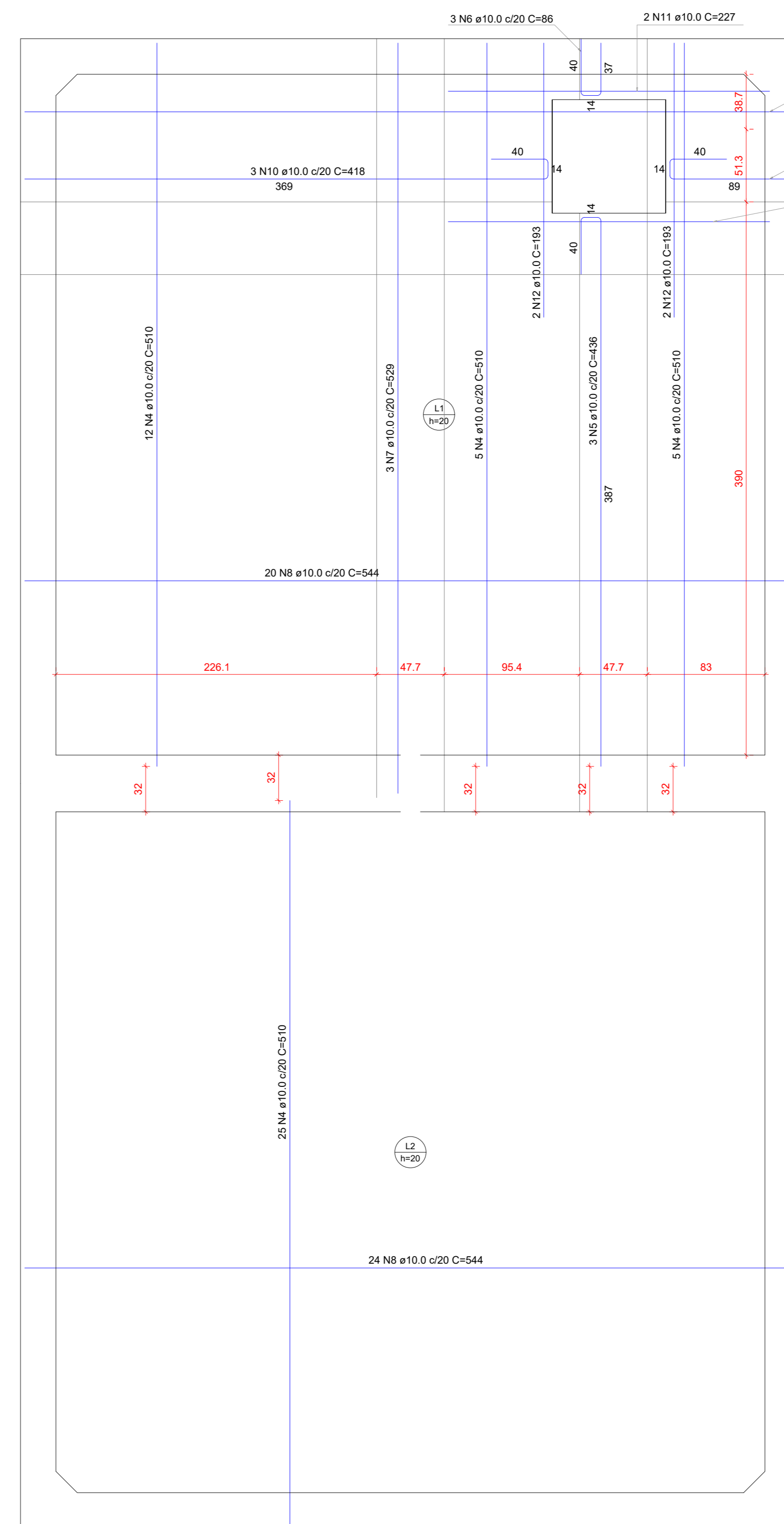

ARMAÇÃO POSITIVA DAS LAJES (380.0)
ESCALA 1:25

- NOTAS
- A LOCAÇÃO DA OBRA DEVERÁ SER FEITA PELO PROJETO ESTRUTURAL;
 - AS FUNDAÇÕES DEVERÃO SER CENTRADAS NO CENTRO DE GRAVIDADE DE SUAS RESPECTIVAS BASES;
 - CONFIRMAR MEDIDAS COM O PROJETO DE ARQUITETURA;
 - ANTES DA EXECUÇÃO, ESTE PROJETO DEVERÁ SER VERIFICADO EM RELAÇÃO À ÚLTIMA REVISÃO DOS RESPECTIVOS ELEMENTOS DE REFERÊNCIA;
 - MANter COBRIMENTO DA ARMADURA COM ESPAÇADOR PLÁSTICO;
 - PREVER LASTRO DE CONCRETO MAGRO DE 5 cm SOB AS ESTRUTURAS EM CONCRETO;
 - CONCRETO CLASSE C40 (fck > 40 MPa) - CLASSE DE AGRESSIVIDADE AMBIENTAL II, FRACA FACE A REVESTIMENTO E CONTROLE TÉCNICO DO CONCRETO CONFORME NBR-6115, MÓDULO DE ELASTICIDADE Ecs > 26.8 GPa, RESISTÊNCIA À TRAÇÃO fct > 2.9 MPa, ABATIMENTO = 12cm, CIMENTO POZOLÂNICO CPW;
 - COBRIMENTO DA ARMADURA:
COBRIMENTO BLOCOS = 5.0cm
COBRIMENTO PILAR EXTERNO = 3.0cm
COBRIMENTO VIGA EXTERNA = 3.0cm
COBRIMENTO LAJES = 2.5cm
 - MEDIDAS EM cm E ELEVAÇÕES EM cm, EXCETO ONDE INDICADO;
 - O CONCRETO DEVERÁ SER VIBRADO MECANICAMENTE;
 - DIÂMETRO MÁXIMO CARACTERÍSTICO DO AGRIGADO GRAUADO = 19mm;
 - ACÓ ESTRUTURAL CASO/CASO - FV=60N/CM² - FV=60N/CM² (MARCA GERDAU), ARCELORMITTAL OU SIMILAR;
 - APÓS A VERIFICAÇÃO DO INÍCIO DA PEGA DO CONCRETO, AS PEÇAS DEVERÃO ESTAR SEMPRE MOLHADAS;
 - NÃO USAR ADITIVOS À BASE DE CLORETO;
 - TUDO O TERRENO DEVERÁ SER APOIADO SATISFATORIAMENTE ANTES DA APLICAÇÃO DO CONCRETO MAGRO;
 - AS FORMAS DE MADEIRA DEVERÃO SER MOLHADAS ATÉ O ENCHARCAMENTO INSTANTANEO ANTES DA CONCRETAGEM;
 - PARA CONCRETO FORNECIDO POR USINA, DEVERÁ CONSTAR OBRIGATORIAMENTE NA NOTA FISCAL:
MÓDULO DE ELASTICIDADE
RESISTÊNCIA CARACTERÍSTICA DO CONCRETO (fck)
CONSUMO DE CIMENTO POR m³
ESPECIFICAÇÕES DO TIPO DE CIMENTO E FABRICANTE
ABATIMENTO (SLUMP)
MARCA E DOSAGEM DOS ADITIVOS PARA CONCRETOS
RELAÇÃO ÁGUA/CIMENTO
DIMENSÃO MÁXIMA CARACTERÍSTICA DA BRITA
 - NO PREPARO, CONTROLE E RECEBIMENTO DO CONCRETO DEVERÁ SER OBEDECIDO O DISPOSTO NA NBR 12655 / 2015;
 - NO CONTROLE TECNOLÓGICO DOS MATERIAIS COMPONENTES DO CONCRETO DEVERÁ SER OBEDECIDO O DISPOSTO NA NBR 16664 / 1992;
 - O CONTROLE TECNOLÓGICO DO CONCRETO DEVERÁ SER DO TIPO RIGOROSO;
 - AS FORMAS E ESCORAMENTOS DEVERÃO SER DIMENSIONADAS E EXECUTADAS DE ACORDO COM AS PRESCRIÇÕES DA NB-11 E NB-14, DE MODO QUE NÃO SOFRA DEFORMAÇÕES PREJUDICIAIS, QUER SOB A AÇÃO DOS FATORES AMBIENTAIS, QUER SOB A CARGA, ESPECIALMENTE A DO CONCRETO ANTES DO INÍCIO DO TEMPO DE PEGA;
 - CASO SE UTILIZE DESMOLHANTES, ESTES DEVERÃO SER APLICADOS ANTES DA DISPOSIÇÃO DAS ARMADURAS;
 - NO LANÇAMENTO DO CONCRETO NAS FORMAS, DEVE-SE TOMAR AS PRECAUÇÕES NECESSÁRIAS PARA QUE NÃO HAJA SEGREGAÇÃO DO MESMO, RECOMENDANDO-SE QUE A ALTURA DE QUEDA LIVRE NÃO ULTRAPASSE 2 METROS;
 - EM NENHUMA HIPÓTESE O LANÇAMENTO DO CONCRETO PODERÁ SER FEITO APÓS O INÍCIO DA PEGA;
 - CASO SEJA NECESSÁRIO A REALIZAÇÃO DE JUNTA DE CONCRETAGEM POR INTERRUPTÃO DE LANÇAMENTO, DEVE-SE PROCEDER O TRATAMENTO DA SUPERFÍCIE COM ESCOVAÇÃO DA NATA SUPERFICIAL E LAVAGEM DO PÓ RESULTANTE DA OPERAÇÃO, CASO ESTA OPERAÇÃO SEJA EXECUTADA COM INTERVALO SUPERIOR A 14 DIAS CORRIDOS, DEVE-SE UTILIZAR ADESIVO ESTRUTURAL NA INTERFACIA DA JUNTA DE CONCRETAGEM
 - NÃO EXECUTAR FUROS PARA PASSAGEM DE TUBULAÇÃO SUPERIORES A 75mm SEM A CONSULTA PREVIA DO PROJETISTA. O PASSAMENTO DA TUBULAÇÃO DEVERÁ SER NO MÍNIMO DE 15cm ENTRE AS FACES;
 - A EXECUÇÃO DEVERÁ SER ACOMPANHADA DOS DESENHOS DE ARQUITETURA E ESTRUTURA;
 - OS ENCHIMENTOS DEVERÃO SER EXECUTADOS COM CONCRETO LEVE OU MATERIAL INERTE DE PESO ESPECÍFICO EQUIVALENTE;
 - NENHUMA ALTERAÇÃO NO PROJETO ESTRUTURAL PODERÁ SER EFETUADA SEM A AUTORIZAÇÃO DO PROJETISTA;
 - ALTERAÇÕES NA DESTINAÇÃO DA ESTRUTURA OU PARTE DA MESMA DEVEM SER CONSULTADAS PREVIAMENTE AO PROJETISTA.

00	EMISSÃO INICIAL	31/10/2022
REV	DESCRIÇÃO DE MODIFICAÇÕES	DATA

314-SEEDF-CEP PARANÁ PARQUE-EST-024-R00.DWG



SETOR: PARANÁ PARQUE - PARANÁ - DF
ENDEREÇO: QUADRA 01, C/01, AE 02 - PARANÁ PARQUE - PARANÁ - DF
PROPRIETÁRIO: GDF - SECRETARIA DE ESTADO DE EDUCAÇÃO DO DISTRITO FEDERAL
AUTOR DO PROJETO: ENG. CIVIL DALMO BLANCO CINNANTI
RESP. TÉCNICO:

PROPRIETÁRIO: GDF - SECRETARIA DE ESTADO DE EDUCAÇÃO
AUTOR DO PROJETO: ENG. CIVIL DALMO BLANCO CINNANTI OBR. 1360-DF
RESP. TÉCNICO:

VISTO ADM REGIONAL VISTO SEEDF

VISTO

GDF - SECRETARIA DE ESTADO DE EDUCAÇÃO
CENTRO DE ENSINO PRIMEIRA INFÂNCIA - PARANÁ PARQUE
ESTRUTURA DE CONCRETO ARMADO - RESERVATÓRIO ADADA
ARMAÇÃO RESERVATÓRIO - PARTE 2
ARMAÇÃO POSITIVA DAS LAJES (0.0)
ARMAÇÃO POSITIVA DAS LAJES (380.0)