

● Indicação Coluna de Ventilação
● Indicação Coluna de Esgoto

Legenda de condutos - TERREO

Esgoto	—
Esgoto (Gordura)	—
Ventilação	—
Ventilação (Sub-rede)	—

Legenda - TERREO

○	Caixa Sifonada
□	Caixa Inspeção Esgoto Simples
□	Caixas de Gordura
☼	Chuveiro Residencial
⌒	Curva 45 Longa para Esgoto Sanitário
⌒	Curva 45° longa Amanco
⌒	Curva 90 curta
⌒	Curva 90 curta-coluna
⌒	Joelho 45
⌒	Joelho 90- coluna
⌒	Junção simples
⌒	Junção simples c/ redução
⌒	Lavatório Residencial com sifão
⌒	Pia de Cozinha Residencial com Sifão 50mm
○	Poço de visita de esgoto
■	Ramais de Ventilação
■	Ramais de Ventilação em Cruz
⌒	Te sanitário
□	Vaso Sanitário c/ curva 90°

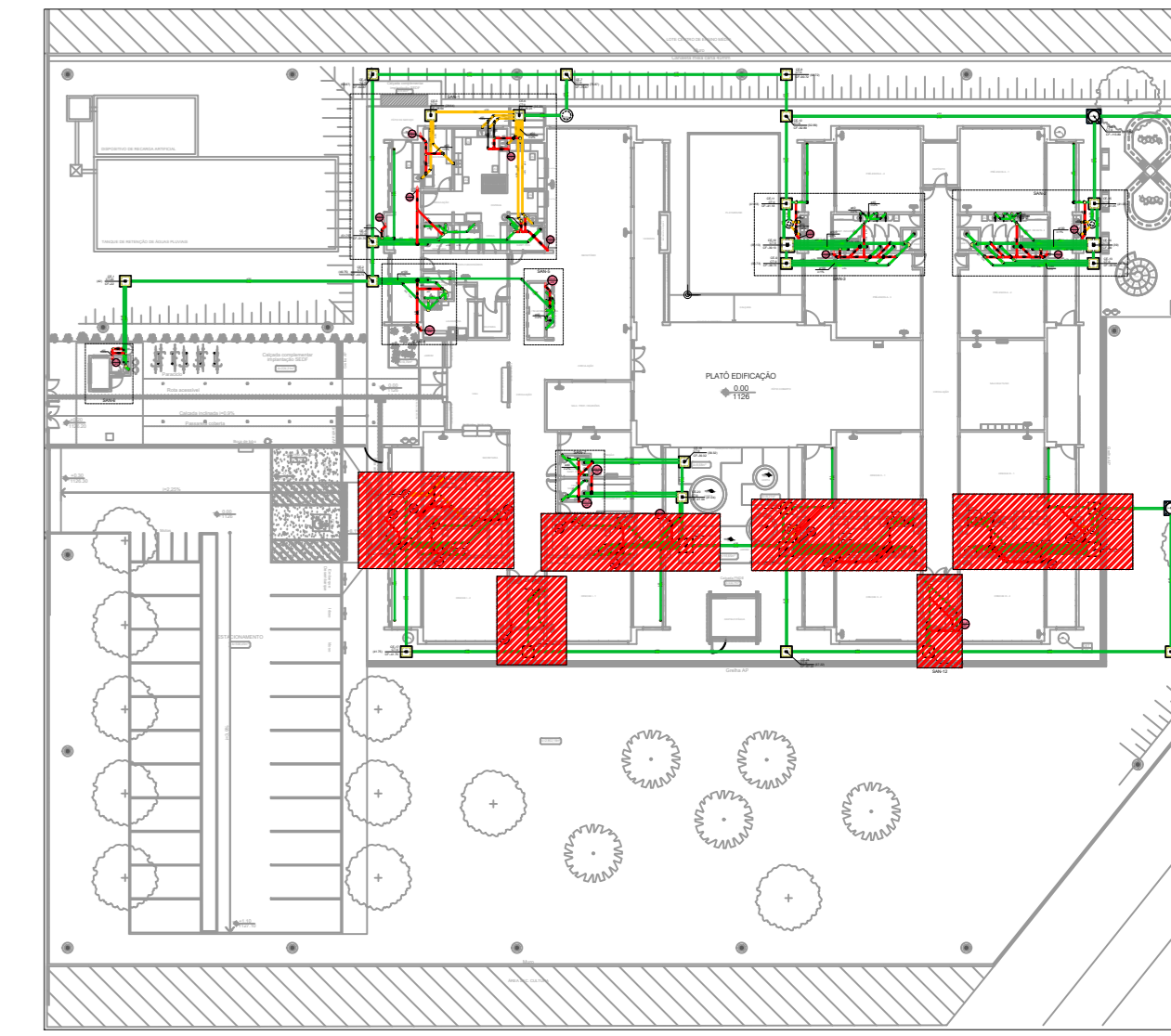

MAPA CHAVE - TERREO
SEM ESCALA

CD	EMISSÃO INICIAL	30/10/2022
REV	DESCRIÇÃO DE MODIFICAÇÕES	DATA

314-SEEDF-CERI PARANÓIA PARQUE ESG-003-R01.DWG

CINNANTI
Arquitetura & Engenharia

Av. Brasil, 1500 - Jd. América - Curitiba - PR - Fone: (41) 3333-1111
E-mail: cin@cin.com.br

SETOR:	PARANÓIA PARQUE RA VII / DF
ENDEREÇO:	QUADRA 01 CJ 01 A E 02 - PARANÓIA PARQUE - PARANÓIA/DF
PROPRIETÁRIO:	GDF-SECRETARIA DE ESTADO DE EDUCAÇÃO DO DISTRITO FEDERAL
AUTOR DO PROJETO:	ENG. CIVIL DALMO BLANCO CINNANTI CREA: 7962-D-DF
RESP. TÉCNICO:	ENG. CIVIL DALMO BLANCO CINNANTI CREA: 7962-D-DF
PROPRIETÁRIO:	GDF - SECRETARIA DE ESTADO DE EDUCAÇÃO DO DISTRITO FEDERAL
AUTOR DO PROJETO:	ENG. CIVIL DALMO BLANCO CINNANTI CREA: 7962-D-DF
RESP. TÉCNICO:	ENG. CIVIL DALMO BLANCO CINNANTI CREA: 7962-D-DF

VISTO ADM REGIONAL	VISTO SDF
VISTO	VISTO

GDF-SECRETARIA DE ESTADO DE EDUCAÇÃO

CENTRO DE EDUCAÇÃO PARA PRIMEIRA INFÂNCIA

PROJETO DE INSTALAÇÕES DE ESGOTO

TERREO - DETALHES S6 A S12

ESG 003

Data:	06/05/2024	Evento:	INDICADA	Revisão:	R-001
-------	------------	---------	----------	----------	-------