

MANUAL DO USUÁRIO

Calendário Escolar 2025



**Secretaria de Estado de Educação do
Distrito Federal
Conselho de Educação do Distrito Federal**

SUMÁRIO

1. APRESENTAÇÃO

2. INFORMAÇÕES IMPORTANTES

3. ACESSANDO O SISTEMA

4. UTILIZANDO O SISTEMA

4.1 - Atualização Cadastral

4.2 - Meus Calendários

4.3 - Cadastro de Calendários da Instituição

4.4 - Cadastro de Ocorrências

4.5 - Cadastro de Calendários da Instituição

4.6 - Alterar/Remover Calendários

4.7 - Histórico de Status

4.8 - Visualizar Calendários



1. APRESENTAÇÃO

O presente manual contempla informações sobre a operacionalização do sistema de CALENDÁRIO ESCOLAR para a Rede Privada de Ensino, da Secretaria de Estado de Educação do Distrito Federal (SEEDF). Além disso, visa à otimização da utilização do sistema pelos usuários.

2. INFORMAÇÕES IMPORTANTES

O artigo 3 da Resolução nº 01/2024 - CEDF determina:

Art. 3º As instituições educacionais e redes de ensino privadas, credenciadas ou com autorização de funcionamento a título provisório, devem submeter, anualmente, o respectivo Calendário Escolar à apreciação do setor competente do Conselho de Educação do Distrito Federal para o período letivo subsequente, a fim de obter homologação.

3. ACESSANDO O SISTEMA

O **CALENDÁRIO ESCOLAR** será enviado pelo sistema e-calendário.

Para acessá-lo, o usuário acessará o site:

<https://www.educacao.df.gov.br/rede-particular-calendario-escolar/>

Em seguida, o usuário clicará no link e-calendário para acessar o sistema **CALENDÁRIO ESCOLAR**.

Calendário Escolar da Rede Privada

O calendário escolar, documento fundamentado na Lei 9.394/96 e na [Resolução 02/2023](#), deve ser elaborado anualmente, em consonância com os documentos organizacionais (Proposta Pedagógica e Regimento Escolar) da instituição educacional, seguindo as normas contidas em Resolução, anualmente publicada pelo Conselho de Educação do Distrito Federal (CEDF).

Acesso ao sistema → [e-calendário](#)



O usuário será direcionado para o link do [e-Calendário](#) (CALENDÁRIO ESCOLAR para Rede Particular de Ensino), em seguida, precisará preencher os campos **Usuário** e **Senha** para entrar no sistema:



 **Secretaria de Estado de Educação**

e-Calendário
Calendário Escolar para Rede Particular de Ensino

Usuário:

Senha:

OK Trocar Senha

Informe o nome do usuário (Ex.: escola12345) no campo **Usuário** e, no campo **Senha**, informe a senha que a instituição educacional já possui, ou seja, a mesma que foi utilizada no ano anterior.



Atenção: A instituição educacional nova deve solicitar o usuário e a senha pelo seguinte endereço eletrônico:

gse.secebcedf@se.df.gov.br

No caso da instituição educacional nova, ao realizar o primeiro acesso, o usuário será redirecionado para a tela Alteração de Senha inicial. Assim, o sistema exibirá a tela abaixo, e o usuário deverá preencher os seguintes campos:



 **Secretaria de Estado de Educação**

e-Calendar
Calendário Escolar para Rede Particular de Ensino

Alteração de Senha inicial

Senha Atual :

Nova Senha:

Confirme a Nova Senha:

Alterar Sair

* Atenção com a tecla CapsLock

1. No campo **Senha Atual**, o usuário deverá digitar a senha que recebeu por e-mail.
2. No campo **Nova Senha**, o usuário deverá digitar uma nova senha e, depois, digitá-la novamente no campo **Confirme a Nova Senha**.
3. Para concluir a alteração, clique no botão **Alterar**.
4. Ao clicar no botão **Sair**, a tela retornará para o **Login**.
5. Após o login, o usuário é direcionado para a tela de Notícias.



Não empreste a sua senha a outras pessoas. O usuário será responsável pelos atos praticados por terceiros, oriundos de utilização inadequada da senha.



Apenas usuários **autenticados** pelo sistema poderão utilizá-lo.

4. UTILIZANDO O SISTEMA

Na tela Notícias, são apresentados os avisos ao usuário.

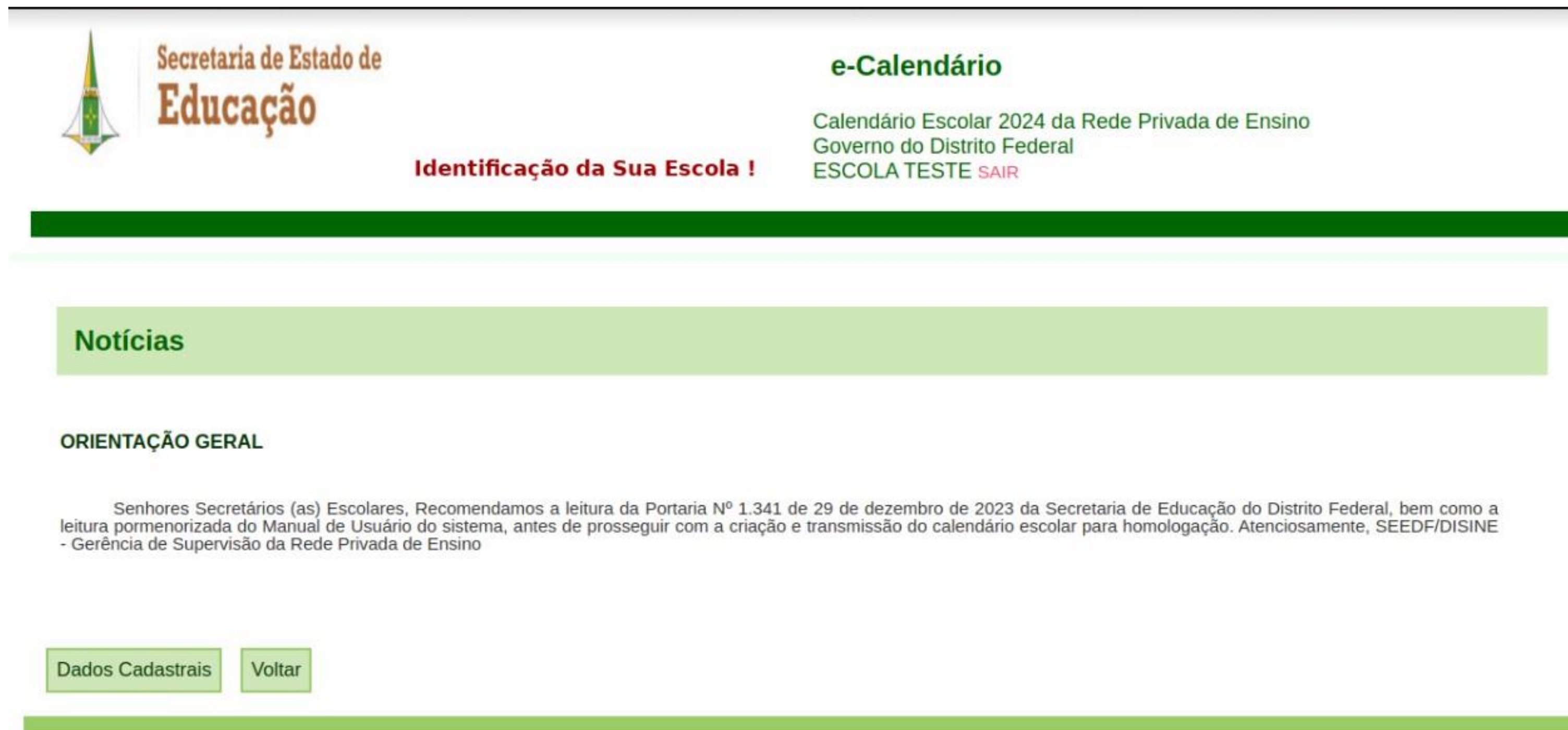

 Secretaria de Estado de
Educação

Identificação da Sua Escola !

e-Calendário
Calendário Escolar 2024 da Rede Privada de Ensino
Governo do Distrito Federal
ESCOLA TESTE SAIR

Notícias

ORIENTAÇÃO GERAL

Senhores Secretários (as) Escolares, Recomendamos a leitura da Portaria N° 1.341 de 29 de dezembro de 2023 da Secretaria de Educação do Distrito Federal, bem como a leitura pormenorizada do Manual de Usuário do sistema, antes de prosseguir com a criação e transmissão do calendário escolar para homologação. Atenciosamente, SEEDF/DISINE - Gerência de Supervisão da Rede Privada de Ensino

[Dados Cadastrais](#) [Voltar](#)

No cabeçalho de todo o sistema, são exibidos os seguintes campos:

1. Nome da instituição educacional;
2. Botão **SAIR** em que, a qualquer momento, o usuário poderá clicar, e o sistema irá direcioná-lo automaticamente para a tela inicial de Login.



**VERIFIQUE SE O SISTEMA FEZ A IDENTIFICAÇÃO
CORRETA DA INSTITUIÇÃO EDUCACIONAL APÓS O
LOGIN.**

Os demais campos exibidos na página são:

3. **Notícias:** notícias disponibilizadas pela SEEDF.

4. **Dados Cadastrais:** direciona o usuário para tela **Atualização Cadastral.**

5. **Voltar:** direciona o usuário para a tela de Login.

Atenção! Para acessar a página para adicionar um calendário, é preciso acessar e salvar os dados cadastrais.

4.1 – ATUALIZAÇÃO CADASTRAL

Na tela Atualização Cadastral, são apresentados vários campos referentes à instituição educacional:

O usuário deverá preencher os campos referentes à instituição educacional.

Secretaria de Estado de Educação

e-Calendarário
Calendário Escolar para Rede Particular de Ensino
Governador do Distrito Federal
Escola Casa de Brinquedos SAIR

Atualização Cadastral

Instituição Educacional:
Escola Casa de Brinquedos

Endereço:
Rua da Alegria S/N

Cidade:
Brasília

Telefone 1:(DDD+Telefone)
(00)1122-3334 *

Telefone 2:(DDD+Telefone)
(00)1122-3445

Email 1:
casadebrinquedos@gmail.com *

Ato Legal:
-- Seleção -- *

Diretor:
João Silva *

Secretário Escolar:
Maria Mariana *

CEP:
70000-000 *

UF:
DF

Fax:(DDD+Telefone)

Email 2:

Número:
1234 *

Data:(DD/MM/YYYY)
06/04/1955 *

Escola Emissora do Diploma:
Escola de Diretores *

Registro:
4321 *

Escola Emissora do Diploma:
Escola de Secretários *

Registro:
010101 *

Modalidade de Ensino:

Educação Infantil

Educação Infantil/Creche (0 a 3 anos)

Educação Infantil/Pré-escola (4 a 5 anos)

Ensino Médio

Ensino Médio Presencial Distância

Ensino Fundamental

Ensino Fundamental - Anos Iniciais Presencial Distância

Ensino Fundamental - Séries/Anos Finais Presencial Distância

Organizado em ciclos: Não Sim

Educação de Jovens e Adultos

Educação de Jovens e Adultos 1o Segmento Presencial Distância

Educação de Jovens e Adultos 2o Segmento Presencial Distância

Educação de Jovens e Adultos 3o Segmento Presencial Distância

* Campos de preenchimento obrigatório!

Salvar Voltar



Os campos que apresentarem **asterisco (*)** são de preenchimento obrigatório.



O usuário deve preencher a(s) etapa(s)/modalidade(s) de ensino que estejam devidamente autorizadas.



Ao selecionar um **Ato Legal** (Portaria ou Ordem de Serviço), o sistema irá preencher automaticamente o campo Órgão Expedidor.

1- Após o preenchimento dos campos, o usuário deverá clicar no botão **Salvar** para realizar a gravação dos dados. O sistema apresentará a seguinte mensagem:



Após salvar as informações inseridas, sistema direcionará o usuário para a página **Meus Calendários**.

2- Se o usuário desejar retornar à página anterior, basta clicar no botão **Voltar**, que será direcionado para a tela de notícias do sistema.

4.2- MEUS CALENDÁRIOS

Nesta tela, é mostrada uma lista de CALENDÁRIOS anteriores referentes à instituição educacional :



Secretaria de Estado de
Educação

e-Calendarário
Calendarário Escolar para Rede Particular de Ensino
Governo do Distrito Federal
Escola Casa de Brinquedos [SAIR](#)

Meus Calendarários

Ano	Título	Operação	Situação	Dias Letivos
 2011	Calendarário Escolar Oficial	Alterar/Remover	Devolvido para Revisão	190
 2011	Calendarário Escolar Oficial	Alterar/Remover	Gravado	195
 2011			Em Homologação	205

[Novo Calendarário](#) [Voltar](#) [Transmitir](#)

1. Clicando na **Lupa** (🔍), localizada no canto esquerdo, o usuário poderá visualizar o calendário do referente ano.
2. Em **Operação**, o usuário pode **Alterar/Remover** um calendário.
3. O item **Situação** mostrará o Status para cada calendário.

4. Em **Dias Letivos**, o sistema exibe a quantidade de dias letivos cadastrados em cada Calendário;
5. O botão **Novo Calendário** possibilita o cadastro de calendário da instituição educacional;
6. O botão **Voltar** direciona o usuário para página anterior;
7. O botão **Transmitir** envia o(s) CALENDÁRIO(S) para a Gerência de Supervisão de Ensino, para análise e homologação.



Após a transmissão, não poderão ser alterados:

- O(s) CALENDÁRIO(S) já criado(s).
- Os dados cadastrais da instituição educacional. Estes campos estarão na cor cinza. Caso as informações que constam nesses campos estejam erradas, o usuário deverá entrar em contato com a Gerência de Supervisão de Ensino, por meio do endereço eletrônico:

gspr.suplav@se.df.gov.br



O usuário deverá se atentar para as seguintes condições:

- O usuário **NÃO** poderá transmitir um calendário por vez. Se um calendário estiver errado, nenhum será transmitido;
- O calendário poderá ser alterado, desde que não tenha sido transmitido. Após a transmissão, a escola **NÃO** poderá alterá-lo ou removê-lo.
 - O calendário deve ter, **NO MÍNIMO**, 200 dias letivos.

Caso contrário, ele não poderá ser transmitido, e o sistema exibirá uma mensagem de alerta.

4.3 - CADASTRO DE CALENDÁRIOS DA INSTITUIÇÃO

1. Na tela *Cadastro de Calendário*, são apresentados os campos: **Título**, em que o usuário cadastrará o nome **Calendário Escolar 2025**, e **Observação**, em que digitará as informações solicitadas na Resolução do Conselho de Educação nº1/2024.

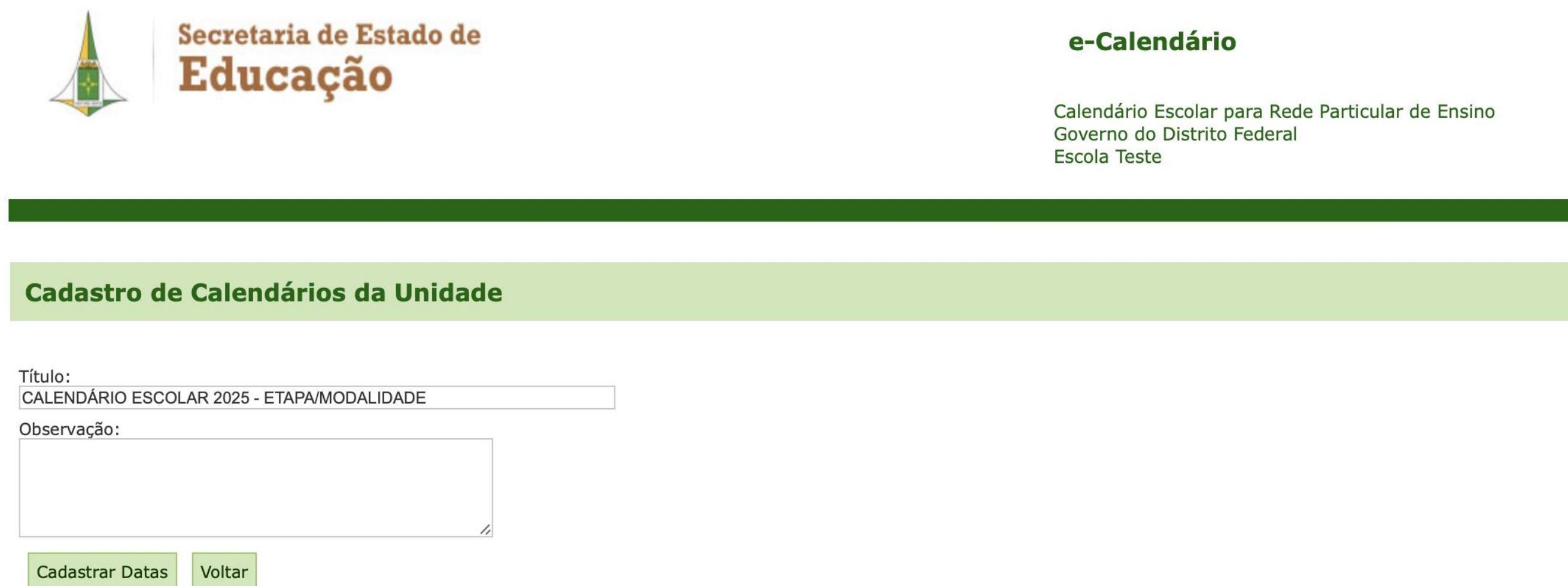

The screenshot shows the 'e-Calendar' interface. At the top left is the logo of the 'Secretaria de Estado de Educação' (Secretary of State of Education). To the right, the text reads 'e-Calendar' and 'Calendário Escolar para Rede Particular de Ensino, Governo do Distrito Federal, Escola Teste'. Below this is a green header bar with the title 'Cadastro de Calendários da Unidade'. The form contains two input fields: 'Título:' with the text 'CALENDÁRIO ESCOLAR 2025 - ETAPA/MODALIDADE' and 'Observação:' which is currently empty. At the bottom of the form are two buttons: 'Cadastrar Datas' and 'Voltar'.

2. O botão **Cadastrar Datas** direcionará o usuário para o *Cadastro de Ocorrências* (item 4.4 do manual);

3. O botão **Voltar** direcionará o usuário para tela de *Meus Calendários* (item 4.2 do manual).

4.4 – CADASTRO DE OCORRÊNCIAS

Nesta tela, serão mostradas as opções *Cadastro de Ocorrência* e *Minhas Ocorrências*.

Secretaria de Estado de Educação

e-Calendar
Calendário Escolar para Rede Particular de Ensino
Governo do Distrito Federal
ESCOLA TESTE SAIR

Cadastro de Ocorrências do

Dia: (dd) Mês: (mm)

Descrição:

Dia Letivo Sim Não

Tipo de Data:

Minhas Ocorrências

Data	Descrição	Tipo de Data	Dia Letivo	Operação
02/02/2024	Início do Ano Letivo		S	Alterar / Remover
16/12/2024	Término do Ano Letivo		S	Alterar / Remover

Em ***Cadastro de Ocorrência***:

1. Informe o **dia** e o **mês** - Exemplo: dia 05, mês 03; Atenção! O mês deve ser preenchido sempre com dois números (02, 04, 10).
2. O campo **Descrição** é preenchido automaticamente ao escolher o *Tipo de Data* e só será habilitado quando for selecionado Outros e Sábado Letivo Especial. Neste caso, o usuário será **obrigado** a preencher uma descrição;
3. O usuário deverá escolher um item do campo **Tipo de Data** para cadastrar o tipo do evento. Ao selecioná-lo, o sistema preencherá, automaticamente, o dia letivo escolhido com **Sim** ou **Não**. A única exceção é o item **Outros**, nele, o usuário deverá obrigatoriamente informar se é dia letivo ou não;

4. Ao clicar no botão **Gravar Data**, o sistema salva os dados lançados para o evento, e o usuário poderá visualizá-lo na lista *Minhas Ocorrências*, na mesma página;



O botão **Visualizar Calendário** direciona o usuário para a tela *Visualizar Calendário* (Item 4.8 do manual);



O botão **Voltar** direcionará o usuário para tela de *Meus Calendários*.

Em **Minhas Ocorrências**, o usuário poderá **Alterar** ou **Remover** um evento.

Ao selecionar **Alterar**, o sistema disponibilizará, automaticamente, a data selecionada para alteração. Ao selecionar **Remover**, o sistema exibirá uma mensagem para *confirmar* se o usuário realmente deseja excluir a ocorrência.



Ao alterar uma ocorrência, o sistema apresentará a mensagem:

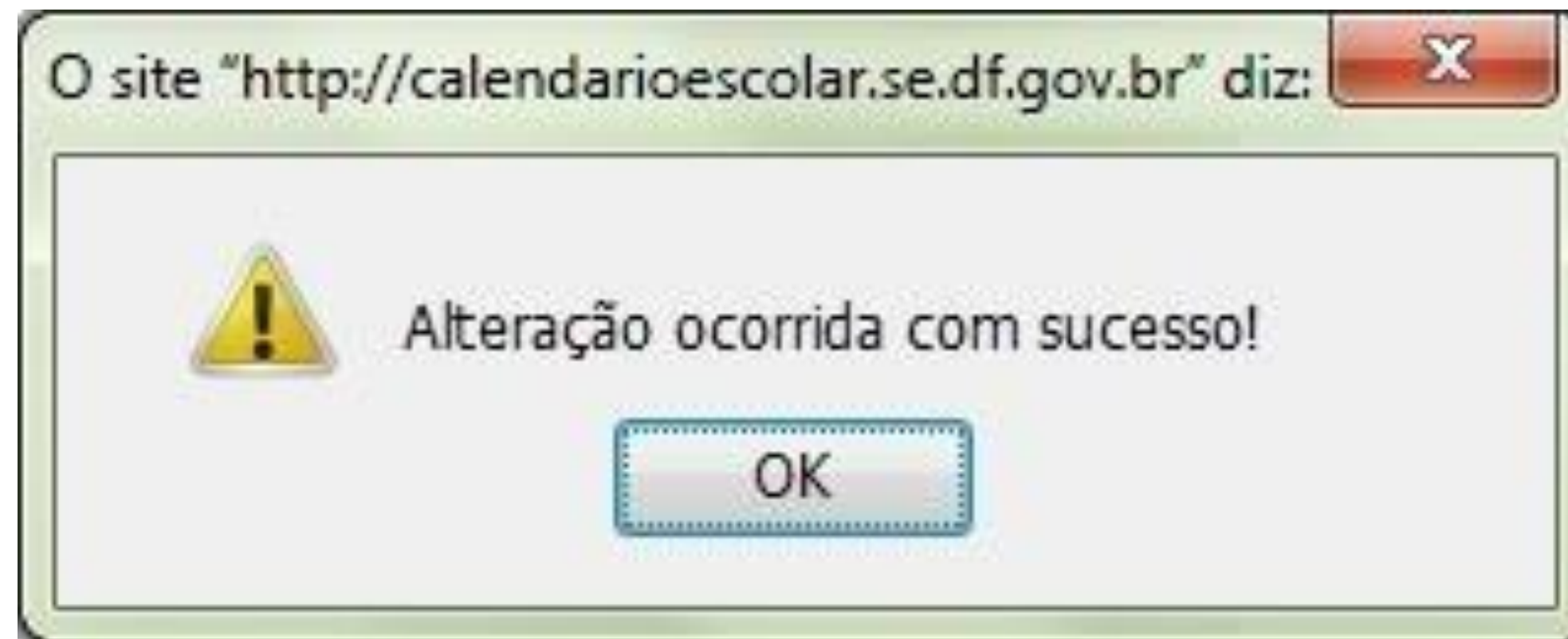

O usuário deverá informar todas as ocorrências obrigatórias, listadas na Resolução do Conselho de Educação nº1/2024.



Atenção:

- Não é possível cadastrar datas que já estão no CALENDÁRIO BASE (feriados oficiais). Exemplo: Natal (25/12), Dia da Independência (07/09), Proclamação da República (15/11);
- Não é possível criar eventos com a mesma data, informando, por exemplo, que o dia é letivo em uma ocorrência e não-letivo em outra;
- Não é possível informar um domingo como dia letivo. Se o usuário tentar, o sistema exibirá automaticamente a mensagem de advertência abaixo:



4.5 - CADASTRO DE CALENDÁRIOS DA INSTITUIÇÃO EDUCACIONAL

Na tela *Meus Calendários*, o usuário poderá visualizar todos os calendários já criados. Nela, ao clicar no botão **Alterar/Remover** o usuário será redirecionado à página *Cadastro de Calendários da Instituição Educacional*.

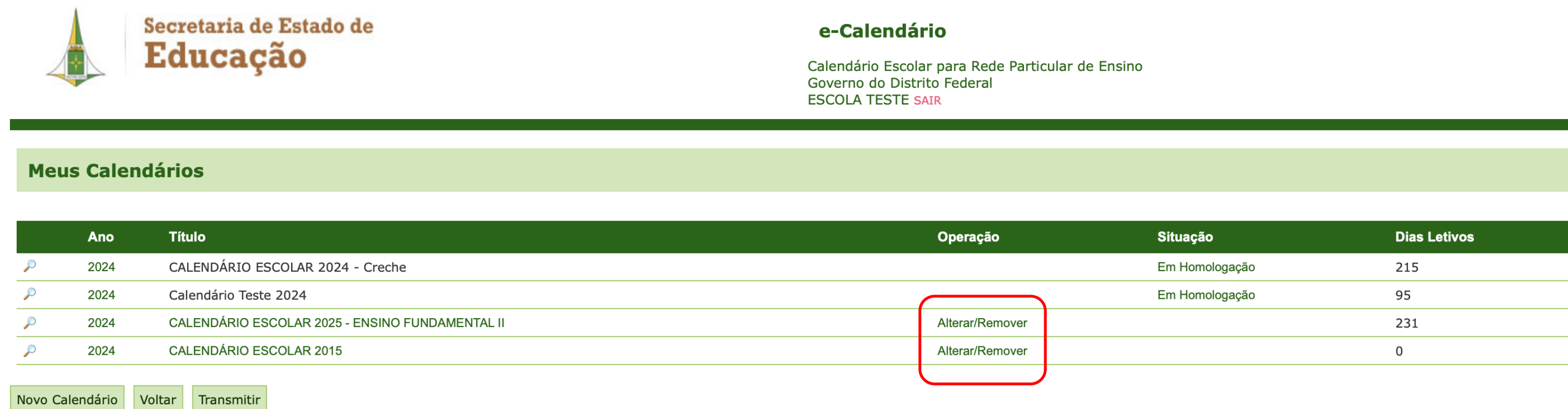

Secretaria de Estado de Educação

e-Calendar
Calendário Escolar para Rede Particular de Ensino
Governo do Distrito Federal
ESCOLA TESTE SAIR

Meus Calendários

Ano	Título	Operação	Situação	Dias Letivos
2024	CALENDÁRIO ESCOLAR 2024 - Creche		Em Homologação	215
2024	Calendário Teste 2024		Em Homologação	95
2024	CALENDÁRIO ESCOLAR 2025 - ENSINO FUNDAMENTAL II	Alterar/Remover		231
2024	CALENDÁRIO ESCOLAR 2015	Alterar/Remover		0

Novo Calendário Voltar Transmitir

4.5 - CADASTRO DE CALENDÁRIOS DA INSTITUIÇÃO EDUCACIONAL

- Nesta tela, são apresentados os mesmos campos do Item 4.3 - *Cadastro de Calendários da Instituição Educacional*: o campo **Título**, em que deverá ser cadastrado o nome Calendário Escolar 2025 e o campo **Observação**, em que o usuário deverá digitar as informações solicitadas na Resolução do Conselho de Educação nº1/2024. Também são exibidos novos botões que possibilitam **Alterar** e **Remover** o Calendário como mostra a próxima figura:



Cadastro de Calendários da Unidade

Título:

Calendário 2011 Oficial

Observação:

Calendário Oficial da Escola Casa de Brinquedos

Cadastrar Datas

Alterar Calendario

Remover Calendario

Voltar

1. O botão **Cadastrar Datas** direcionará o usuário para tela *Cadastro de Ocorrências*;

4.6 - ALTERAR/REMOVER CALENDÁRIO

- Ainda na tela de Cadastro de Calendário, há os botões **alterar** ou **remover** calendário.



2. O botão **Alterar Calendário** permitirá que o usuário altere qualquer campo referente ao cadastro do CALENDÁRIO;
3. O botão **Remover Calendário** permitirá que o usuário exclua o CALENDÁRIO selecionado;
4. O botão **Voltar** direcionará o usuário para a tela *Meus Calendários*.

4.7 – HISTÓRICO DE STATUS

- Nesta tela, o sistema apresenta ao usuário o histórico de Status do calendário, informando a Data de submissão e o Status do calendário.

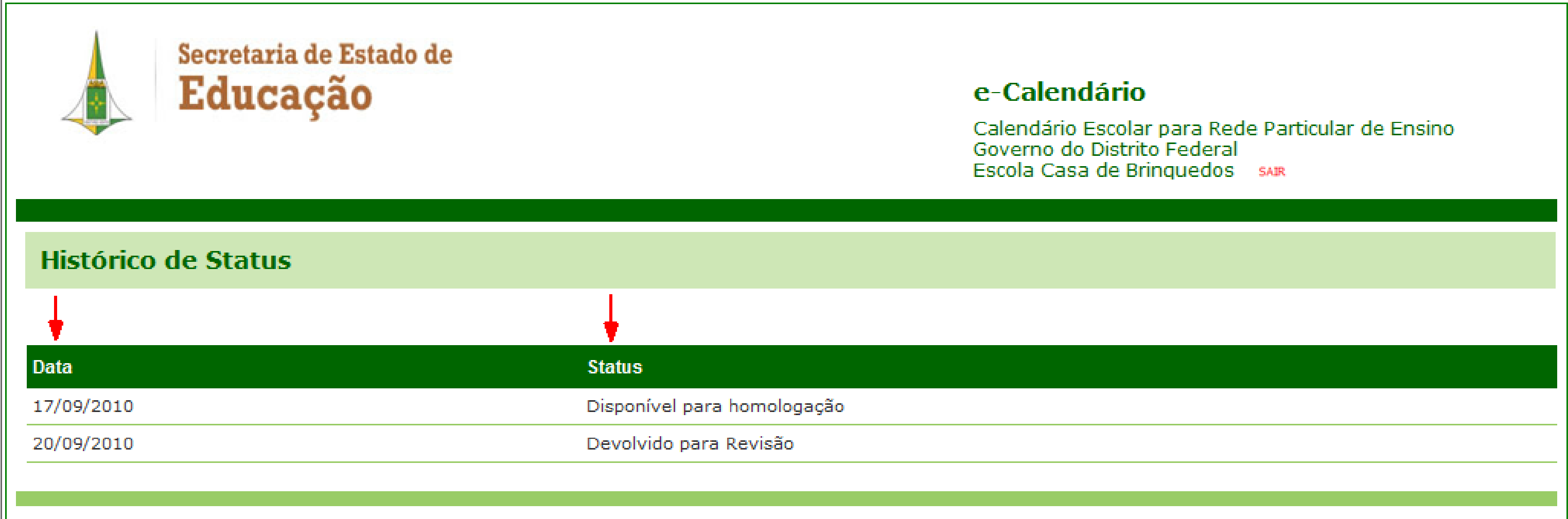

Secretaria de Estado de Educação

e-Calendar
Calendário Escolar para Rede Particular de Ensino
Governo do Distrito Federal
Escola Casa de Brinquedos [SAIR](#)

Histórico de Status

Data	Status
17/09/2010	Disponível para homologação
20/09/2010	Devolvido para Revisão

Os Status que serão exibidos nesta tela são:

- **Disponível para Homologação:** a instituição educacional transmitiu o calendário escolar e ficará aguardando análise da Gerência de Supervisão Educacional;
- **Em Homologação:** a Gerência de Supervisão Educacional está analisando o calendário escolar;
- **Devolvido para Revisão:** a Gerência de Supervisão Educacional identificou que o calendário escolar necessita de ajustes, então o devolve para as devidas correções;
- **Homologado:** calendário escolar analisado e validado pela Gerência de Supervisão Educacional.

4.8 – VISUALIZAR CALENDÁRIO

Nesta tela, são apresentados os campos contendo:

1. a identificação da Instituição Educacional;
2. a(s) etapa(s)/modalidade(s) cadastrada(s);
3. o status do calendário;
4. o calendário completo;
5. as ocorrências;

4.8 – VISUALIZAR CALENDÁRIO

6. um contador com a quantidade de dias do 1º e 2º semestres e um com o total geral (anual);
7. a legenda dos eventos cadastrados;
8. os campos para assinatura do(a) Diretor(a) pedagógico(a) e do(a) Secretário(a) escolar, informados na tela de *Atualização Cadastral*;
9. as observações inseridas.

Instituição Educacional: Escola Casa de Brinquedos
 Telefone: (00)1122-3334 Telefone 2: (00)1122-3445 Fax:
 Email: casadebrinquedos@gmail.com
 Email 2:
 Endereço: Rua da Alegria S/N
 Região Administrativa: Brasília CEP: 70000-000 UF: DF
 Ato Legal: Portaria Nº do Ato Legal: 1234 Data do Ato Legal: 08/04/1955
 Orgão Exp.: SEDF

Modalidade:
 Educação Infantil/Creche (0 a 3 anos)

EM REVISÃO ← Status do Calendário!

Calendário Oficial 2011

<p>Janeiro 2011</p> <table border="1"> <tr><td>D</td><td>S</td><td>T</td><td>Q</td><td>Q</td><td>S</td><td>S</td></tr> <tr><td></td><td></td><td></td><td></td><td></td><td></td><td>1</td></tr> <tr><td>2</td><td>3</td><td>4</td><td>5</td><td>6</td><td>7</td><td>8</td></tr> <tr><td>9</td><td>10</td><td>11</td><td>12</td><td>13</td><td>14</td><td>15</td></tr> <tr><td>16</td><td>17</td><td>18</td><td>19</td><td>20</td><td>21</td><td>22</td></tr> <tr><td>23</td><td>24</td><td>25</td><td>26</td><td>27</td><td>28</td><td>29</td></tr> <tr><td>30</td><td>31</td><td></td><td></td><td></td><td></td><td></td></tr> </table>	D	S	T	Q	Q	S	S							1	2	3	4	5	6	7	8	9	10	11	12	13	14	15	16	17	18	19	20	21	22	23	24	25	26	27	28	29	30	31						<p>Fevereiro 2011</p> <table border="1"> <tr><td>D</td><td>S</td><td>T</td><td>Q</td><td>Q</td><td>S</td><td>S</td></tr> <tr><td></td><td></td><td></td><td>1</td><td>2</td><td>3</td><td>4</td></tr> <tr><td>5</td><td>6</td><td>7</td><td>8</td><td>9</td><td>10</td><td>11</td></tr> <tr><td>12</td><td>13</td><td>14</td><td>15</td><td>16</td><td>17</td><td>18</td></tr> <tr><td>19</td><td>20</td><td>21</td><td>22</td><td>23</td><td>24</td><td>25</td></tr> <tr><td>26</td><td>27</td><td>28</td><td></td><td></td><td></td><td></td></tr> </table>	D	S	T	Q	Q	S	S				1	2	3	4	5	6	7	8	9	10	11	12	13	14	15	16	17	18	19	20	21	22	23	24	25	26	27	28					<p>Março 2011</p> <table border="1"> <tr><td>D</td><td>S</td><td>T</td><td>Q</td><td>Q</td><td>S</td><td>S</td></tr> <tr><td></td><td></td><td></td><td>1</td><td>2</td><td>3</td><td>4</td></tr> <tr><td>5</td><td>6</td><td>7</td><td>8</td><td>9</td><td>10</td><td>11</td></tr> <tr><td>12</td><td>13</td><td>14</td><td>15</td><td>16</td><td>17</td><td>18</td></tr> <tr><td>19</td><td>20</td><td>21</td><td>22</td><td>23</td><td>24</td><td>25</td></tr> <tr><td>26</td><td>27</td><td>28</td><td>29</td><td>30</td><td>31</td><td></td></tr> </table>	D	S	T	Q	Q	S	S				1	2	3	4	5	6	7	8	9	10	11	12	13	14	15	16	17	18	19	20	21	22	23	24	25	26	27	28	29	30	31		<p>Ocorrências</p> <p>01/01 Constatização Universal 08/02 Carnaval 21/04 Tiradentes e Fundação de Brasília 22/06 Pádua de Cristo 01/08 Dia do Trabalho 23/08 Corpus Christi 07/09 Independência do Brasil 12/10 Nossa Senhora Aparecida - Padroeira do Brasil e de Brasília 15/10 Dia do Professor 02/11 Finados 15/11 Proclamação da República 20/11 Dia da Consciência Negra 20/11 Dia do Evangelho - Lei Nº 892, de 27 de julho de 1995. 25/12 Natal</p>	<p>Legenda</p> <ul style="list-style-type: none"> < Início das Férias > Término das Férias ◇ Apreciação dos Professores [Início da Semana Pedagógica] Término da Semana Pedagógica ∩ Início do Ano Letivo ∪ Término do Ano Letivo ∩ Término do 1º Semestre ∪ Início do 2º Semestre ○ Faltado ■ Recurso Escolar ■ Recurso Escolar para o Aluno □ Avaliação Pedagógica { Início do Período de Recuperação } Término do Período de Recuperação { Início do Período de Recuperação horário contrário } Término do Período de Recuperação horário contrário △ Dia da Consciência Negra ■ Avaliação () Reunião de Pais () Reunião de Pais em horário contrário ■ Sábado Letivo Especial ┌ Início do Período das Matrículas └ Término do Período das Matrículas >< Outros 																																																																																																																																																																																																																																																																														
D	S	T	Q	Q	S	S																																																																																																																																																																																																																																																																																																																																																																																																																	
						1																																																																																																																																																																																																																																																																																																																																																																																																																	
2	3	4	5	6	7	8																																																																																																																																																																																																																																																																																																																																																																																																																	
9	10	11	12	13	14	15																																																																																																																																																																																																																																																																																																																																																																																																																	
16	17	18	19	20	21	22																																																																																																																																																																																																																																																																																																																																																																																																																	
23	24	25	26	27	28	29																																																																																																																																																																																																																																																																																																																																																																																																																	
30	31																																																																																																																																																																																																																																																																																																																																																																																																																						
D	S	T	Q	Q	S	S																																																																																																																																																																																																																																																																																																																																																																																																																	
			1	2	3	4																																																																																																																																																																																																																																																																																																																																																																																																																	
5	6	7	8	9	10	11																																																																																																																																																																																																																																																																																																																																																																																																																	
12	13	14	15	16	17	18																																																																																																																																																																																																																																																																																																																																																																																																																	
19	20	21	22	23	24	25																																																																																																																																																																																																																																																																																																																																																																																																																	
26	27	28																																																																																																																																																																																																																																																																																																																																																																																																																					
D	S	T	Q	Q	S	S																																																																																																																																																																																																																																																																																																																																																																																																																	
			1	2	3	4																																																																																																																																																																																																																																																																																																																																																																																																																	
5	6	7	8	9	10	11																																																																																																																																																																																																																																																																																																																																																																																																																	
12	13	14	15	16	17	18																																																																																																																																																																																																																																																																																																																																																																																																																	
19	20	21	22	23	24	25																																																																																																																																																																																																																																																																																																																																																																																																																	
26	27	28	29	30	31																																																																																																																																																																																																																																																																																																																																																																																																																		
<p>Abril 2011</p> <table border="1"> <tr><td>D</td><td>S</td><td>T</td><td>Q</td><td>Q</td><td>S</td><td>S</td></tr> <tr><td></td><td></td><td></td><td></td><td></td><td>1</td><td>2</td></tr> <tr><td>3</td><td>4</td><td>5</td><td>6</td><td>7</td><td>8</td><td>9</td></tr> <tr><td>10</td><td>11</td><td>12</td><td>13</td><td>14</td><td>15</td><td>16</td></tr> <tr><td>17</td><td>18</td><td>19</td><td>20</td><td>21</td><td>22</td><td>23</td></tr> <tr><td>24</td><td>25</td><td>26</td><td>27</td><td>28</td><td>29</td><td>30</td></tr> </table>	D	S	T	Q	Q	S	S						1	2	3	4	5	6	7	8	9	10	11	12	13	14	15	16	17	18	19	20	21	22	23	24	25	26	27	28	29	30	<p>Maio 2011</p> <table border="1"> <tr><td>D</td><td>S</td><td>T</td><td>Q</td><td>Q</td><td>S</td><td>S</td></tr> <tr><td></td><td></td><td></td><td>1</td><td>2</td><td>3</td><td>4</td></tr> <tr><td>5</td><td>6</td><td>7</td><td>8</td><td>9</td><td>10</td><td>11</td></tr> <tr><td>12</td><td>13</td><td>14</td><td>15</td><td>16</td><td>17</td><td>18</td></tr> <tr><td>19</td><td>20</td><td>21</td><td>22</td><td>23</td><td>24</td><td>25</td></tr> <tr><td>26</td><td>27</td><td>28</td><td>29</td><td>30</td><td>31</td><td></td></tr> </table>	D	S	T	Q	Q	S	S				1	2	3	4	5	6	7	8	9	10	11	12	13	14	15	16	17	18	19	20	21	22	23	24	25	26	27	28	29	30	31		<p>Junho 2011</p> <table border="1"> <tr><td>D</td><td>S</td><td>T</td><td>Q</td><td>Q</td><td>S</td><td>S</td></tr> <tr><td></td><td></td><td></td><td></td><td></td><td>1</td><td>2</td></tr> <tr><td>3</td><td>4</td><td>5</td><td>6</td><td>7</td><td>8</td><td>9</td></tr> <tr><td>10</td><td>11</td><td>12</td><td>13</td><td>14</td><td>15</td><td>16</td></tr> <tr><td>17</td><td>18</td><td>19</td><td>20</td><td>21</td><td>22</td><td>23</td></tr> <tr><td>24</td><td>25</td><td>26</td><td>27</td><td>28</td><td>29</td><td>30</td></tr> </table>	D	S	T	Q	Q	S	S						1	2	3	4	5	6	7	8	9	10	11	12	13	14	15	16	17	18	19	20	21	22	23	24	25	26	27	28	29	30	<p>Julho 2011</p> <table border="1"> <tr><td>D</td><td>S</td><td>T</td><td>Q</td><td>Q</td><td>S</td><td>S</td></tr> <tr><td></td><td></td><td></td><td></td><td></td><td>1</td><td>2</td></tr> <tr><td>3</td><td>4</td><td>5</td><td>6</td><td>7</td><td>8</td><td>9</td></tr> <tr><td>10</td><td>11</td><td>12</td><td>13</td><td>14</td><td>15</td><td>16</td></tr> <tr><td>17</td><td>18</td><td>19</td><td>20</td><td>21</td><td>22</td><td>23</td></tr> <tr><td>24</td><td>25</td><td>26</td><td>27</td><td>28</td><td>29</td><td>30</td></tr> <tr><td>31</td><td></td><td></td><td></td><td></td><td></td><td></td></tr> </table>	D	S	T	Q	Q	S	S						1	2	3	4	5	6	7	8	9	10	11	12	13	14	15	16	17	18	19	20	21	22	23	24	25	26	27	28	29	30	31							<p>Agosto 2011</p> <table border="1"> <tr><td>D</td><td>S</td><td>T</td><td>Q</td><td>Q</td><td>S</td><td>S</td></tr> <tr><td></td><td></td><td></td><td>1</td><td>2</td><td>3</td><td>4</td></tr> <tr><td>5</td><td>6</td><td>7</td><td>8</td><td>9</td><td>10</td><td>11</td></tr> <tr><td>12</td><td>13</td><td>14</td><td>15</td><td>16</td><td>17</td><td>18</td></tr> <tr><td>19</td><td>20</td><td>21</td><td>22</td><td>23</td><td>24</td><td>25</td></tr> <tr><td>26</td><td>27</td><td>28</td><td>29</td><td>30</td><td>31</td><td></td></tr> </table>	D	S	T	Q	Q	S	S				1	2	3	4	5	6	7	8	9	10	11	12	13	14	15	16	17	18	19	20	21	22	23	24	25	26	27	28	29	30	31		<p>Setembro 2011</p> <table border="1"> <tr><td>D</td><td>S</td><td>T</td><td>Q</td><td>Q</td><td>S</td><td>S</td></tr> <tr><td></td><td></td><td></td><td></td><td></td><td>1</td><td>2</td></tr> <tr><td>3</td><td>4</td><td>5</td><td>6</td><td>7</td><td>8</td><td>9</td></tr> <tr><td>10</td><td>11</td><td>12</td><td>13</td><td>14</td><td>15</td><td>16</td></tr> <tr><td>17</td><td>18</td><td>19</td><td>20</td><td>21</td><td>22</td><td>23</td></tr> <tr><td>24</td><td>25</td><td>26</td><td>27</td><td>28</td><td>29</td><td>30</td></tr> </table>	D	S	T	Q	Q	S	S						1	2	3	4	5	6	7	8	9	10	11	12	13	14	15	16	17	18	19	20	21	22	23	24	25	26	27	28	29	30	<p>Outubro 2011</p> <table border="1"> <tr><td>D</td><td>S</td><td>T</td><td>Q</td><td>Q</td><td>S</td><td>S</td></tr> <tr><td></td><td></td><td></td><td></td><td></td><td></td><td>1</td></tr> <tr><td>2</td><td>3</td><td>4</td><td>5</td><td>6</td><td>7</td><td>8</td></tr> <tr><td>9</td><td>10</td><td>11</td><td>12</td><td>13</td><td>14</td><td>15</td></tr> <tr><td>16</td><td>17</td><td>18</td><td>19</td><td>20</td><td>21</td><td>22</td></tr> <tr><td>23</td><td>24</td><td>25</td><td>26</td><td>27</td><td>28</td><td>29</td></tr> <tr><td>30</td><td>31</td><td></td><td></td><td></td><td></td><td></td></tr> </table>	D	S	T	Q	Q	S	S							1	2	3	4	5	6	7	8	9	10	11	12	13	14	15	16	17	18	19	20	21	22	23	24	25	26	27	28	29	30	31						<p>Novembro 2011</p> <table border="1"> <tr><td>D</td><td>S</td><td>T</td><td>Q</td><td>Q</td><td>S</td><td>S</td></tr> <tr><td></td><td></td><td></td><td>1</td><td>2</td><td>3</td><td>4</td></tr> <tr><td>5</td><td>6</td><td>7</td><td>8</td><td>9</td><td>10</td><td>11</td></tr> <tr><td>12</td><td>13</td><td>14</td><td>15</td><td>16</td><td>17</td><td>18</td></tr> <tr><td>19</td><td>20</td><td>21</td><td>22</td><td>23</td><td>24</td><td>25</td></tr> <tr><td>26</td><td>27</td><td>28</td><td>29</td><td>30</td><td></td><td></td></tr> </table>	D	S	T	Q	Q	S	S				1	2	3	4	5	6	7	8	9	10	11	12	13	14	15	16	17	18	19	20	21	22	23	24	25	26	27	28	29	30			<p>Dezembro 2011</p> <table border="1"> <tr><td>D</td><td>S</td><td>T</td><td>Q</td><td>Q</td><td>S</td><td>S</td></tr> <tr><td></td><td></td><td></td><td></td><td></td><td>1</td><td>2</td></tr> <tr><td>3</td><td>4</td><td>5</td><td>6</td><td>7</td><td>8</td><td>9</td></tr> <tr><td>10</td><td>11</td><td>12</td><td>13</td><td>14</td><td>15</td><td>16</td></tr> <tr><td>17</td><td>18</td><td>19</td><td>20</td><td>21</td><td>22</td><td>23</td></tr> <tr><td>24</td><td>25</td><td>26</td><td>27</td><td>28</td><td>29</td><td>30</td></tr> <tr><td>31</td><td></td><td></td><td></td><td></td><td></td><td></td></tr> </table>	D	S	T	Q	Q	S	S						1	2	3	4	5	6	7	8	9	10	11	12	13	14	15	16	17	18	19	20	21	22	23	24	25	26	27	28	29	30	31						
D	S	T	Q	Q	S	S																																																																																																																																																																																																																																																																																																																																																																																																																	
					1	2																																																																																																																																																																																																																																																																																																																																																																																																																	
3	4	5	6	7	8	9																																																																																																																																																																																																																																																																																																																																																																																																																	
10	11	12	13	14	15	16																																																																																																																																																																																																																																																																																																																																																																																																																	
17	18	19	20	21	22	23																																																																																																																																																																																																																																																																																																																																																																																																																	
24	25	26	27	28	29	30																																																																																																																																																																																																																																																																																																																																																																																																																	
D	S	T	Q	Q	S	S																																																																																																																																																																																																																																																																																																																																																																																																																	
			1	2	3	4																																																																																																																																																																																																																																																																																																																																																																																																																	
5	6	7	8	9	10	11																																																																																																																																																																																																																																																																																																																																																																																																																	
12	13	14	15	16	17	18																																																																																																																																																																																																																																																																																																																																																																																																																	
19	20	21	22	23	24	25																																																																																																																																																																																																																																																																																																																																																																																																																	
26	27	28	29	30	31																																																																																																																																																																																																																																																																																																																																																																																																																		
D	S	T	Q	Q	S	S																																																																																																																																																																																																																																																																																																																																																																																																																	
					1	2																																																																																																																																																																																																																																																																																																																																																																																																																	
3	4	5	6	7	8	9																																																																																																																																																																																																																																																																																																																																																																																																																	
10	11	12	13	14	15	16																																																																																																																																																																																																																																																																																																																																																																																																																	
17	18	19	20	21	22	23																																																																																																																																																																																																																																																																																																																																																																																																																	
24	25	26	27	28	29	30																																																																																																																																																																																																																																																																																																																																																																																																																	
D	S	T	Q	Q	S	S																																																																																																																																																																																																																																																																																																																																																																																																																	
					1	2																																																																																																																																																																																																																																																																																																																																																																																																																	
3	4	5	6	7	8	9																																																																																																																																																																																																																																																																																																																																																																																																																	
10	11	12	13	14	15	16																																																																																																																																																																																																																																																																																																																																																																																																																	
17	18	19	20	21	22	23																																																																																																																																																																																																																																																																																																																																																																																																																	
24	25	26	27	28	29	30																																																																																																																																																																																																																																																																																																																																																																																																																	
31																																																																																																																																																																																																																																																																																																																																																																																																																							
D	S	T	Q	Q	S	S																																																																																																																																																																																																																																																																																																																																																																																																																	
			1	2	3	4																																																																																																																																																																																																																																																																																																																																																																																																																	
5	6	7	8	9	10	11																																																																																																																																																																																																																																																																																																																																																																																																																	
12	13	14	15	16	17	18																																																																																																																																																																																																																																																																																																																																																																																																																	
19	20	21	22	23	24	25																																																																																																																																																																																																																																																																																																																																																																																																																	
26	27	28	29	30	31																																																																																																																																																																																																																																																																																																																																																																																																																		
D	S	T	Q	Q	S	S																																																																																																																																																																																																																																																																																																																																																																																																																	
					1	2																																																																																																																																																																																																																																																																																																																																																																																																																	
3	4	5	6	7	8	9																																																																																																																																																																																																																																																																																																																																																																																																																	
10	11	12	13	14	15	16																																																																																																																																																																																																																																																																																																																																																																																																																	
17	18	19	20	21	22	23																																																																																																																																																																																																																																																																																																																																																																																																																	
24	25	26	27	28	29	30																																																																																																																																																																																																																																																																																																																																																																																																																	
D	S	T	Q	Q	S	S																																																																																																																																																																																																																																																																																																																																																																																																																	
						1																																																																																																																																																																																																																																																																																																																																																																																																																	
2	3	4	5	6	7	8																																																																																																																																																																																																																																																																																																																																																																																																																	
9	10	11	12	13	14	15																																																																																																																																																																																																																																																																																																																																																																																																																	
16	17	18	19	20	21	22																																																																																																																																																																																																																																																																																																																																																																																																																	
23	24	25	26	27	28	29																																																																																																																																																																																																																																																																																																																																																																																																																	
30	31																																																																																																																																																																																																																																																																																																																																																																																																																						
D	S	T	Q	Q	S	S																																																																																																																																																																																																																																																																																																																																																																																																																	
			1	2	3	4																																																																																																																																																																																																																																																																																																																																																																																																																	
5	6	7	8	9	10	11																																																																																																																																																																																																																																																																																																																																																																																																																	
12	13	14	15	16	17	18																																																																																																																																																																																																																																																																																																																																																																																																																	
19	20	21	22	23	24	25																																																																																																																																																																																																																																																																																																																																																																																																																	
26	27	28	29	30																																																																																																																																																																																																																																																																																																																																																																																																																			
D	S	T	Q	Q	S	S																																																																																																																																																																																																																																																																																																																																																																																																																	
					1	2																																																																																																																																																																																																																																																																																																																																																																																																																	
3	4	5	6	7	8	9																																																																																																																																																																																																																																																																																																																																																																																																																	
10	11	12	13	14	15	16																																																																																																																																																																																																																																																																																																																																																																																																																	
17	18	19	20	21	22	23																																																																																																																																																																																																																																																																																																																																																																																																																	
24	25	26	27	28	29	30																																																																																																																																																																																																																																																																																																																																																																																																																	
31																																																																																																																																																																																																																																																																																																																																																																																																																							

Dias Letivos do 1º Semestre		Dias Letivos do 2º Semestre	
Janeiro	0	Julho	21
Fevereiro	19	Agosto	24
Março	20	Setembro	20
Abril	19	Outubro	20
Maio	22	Novembro	19
Junho	5	Dezembro	16
Julho	0		
Total Prim. Semestre	80	Total Seg. Semestre	125
Total Geral			205

Observação:

Diretor: João Silva
 Registro: 4321 Escola de Diretores

Secretário: Maria Mariana
 Registro: 010101 Escola de Secretários

Imprimir Voltar



Os status exibidos no calendário são:

- **Em Elaboração:** quando a instituição educacional inicia o cadastro do calendário escolar;
- **Em Análise:** quando o calendário escolar é transmitido pela instituição educacional para a Gerência de Supervisão Educacional e aguarda análise;
- **Em Revisão:** quando o calendário escolar é devolvido pela Gerência de Supervisão Educacional para a instituição educacional realizar as correções.
- **Homologado:** quando o calendário escolar é analisado e validado pela Gerência de Supervisão Educacional.



- Ao clicar no botão **imprimir**, o gerenciador de impressoras é aberto para que o usuário escolha a sua impressora de preferência, a qualidade de impressão, entre outras especificações.



- Botão **Voltar** direcionará o usuário para a tela *Meus calendários*.

Contatos

Gerência de Supervisão de Ensino

gse.secebcedf@se.df.gov.br

