

ALAMBRADO EXISTENTE

ALAMBRADO EXISTENTE

ALAMBRADO EXISTENTE

ALAMBRADO EXISTENTE

ACESSO PRINCIPAL DA ESCOLA

Planta de Locação  
1/500

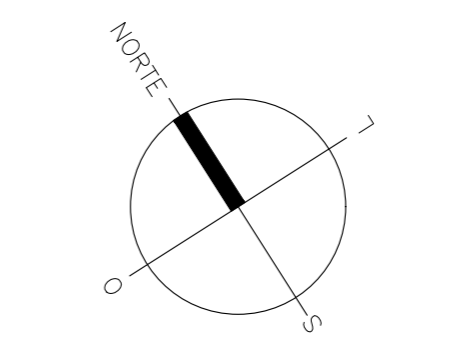

IB		EMISSÃO FINAL		LEONARDO C.
NÚMERO	DATA	DESCRIÇÃO	RESPONSÁVEL	
REVISÕES				
 GOVERNO DO DISTRITO FEDERAL SECRETARIA DE ESTADO DE EDUCAÇÃO DO DF SUBSECRETARIA DE APOIO EDUCACIONAL E INFRAESTRUTURA DIRETORIA DE ARQUITETURA GERÊNCIA DE ELABORAÇÃO DE PROJETOS E VISTÓRIAS				
CIDADE:	RA - BRASILIA / DF			
ENDEREÇO:	SGAS H 1012 BRASILIA-DF			
PROPRIETÁRIO:	GDF - SECRETARIA DE ESTADO DE EDUCAÇÃO DO DISTRITO FEDERAL			
AUTOR DO PROJETO:	PROJETO PADRÃO FNDE			
RESPONSÁVEL TÉCNICO:	LEONARDO CHAVES FERREIRA BALduino - CREA 9886/D-DF (IMPLANTACÃO)			
PROPRIETÁRIO:	SECRETARIA DE ESTADO DE EDUCAÇÃO DO DISTRITO FEDERAL			
AUTOR DO PROJETO (IMPLANTACÃO):	LEONARDO CHAVES FERREIRA BALduino - CREA 9886/D-DF			
RESP. TÉCNICO:	RESPONSÁVEL	RESPONSÁVEL	CREACAU	CREACAU
VISTO ADM REGIONAL	VISTO SEEF <b>SECRETARIA DE ESTADO DE EDUCAÇÃO DO DF</b> DIRETORIA DE ARQUITETURA <b>GERÊNCIA DE ELABORAÇÃO DE PROJETOS</b> O PROJETO DE ARQUITETURA ATENDE A LEGISLAÇÃO EM VIGOR PARA AS ETAPAS DE ENSINO: <b>INFANTIL/FUNDAMENTAL</b> . DATA: ____/____/____ VISTO CIMDF			
ARQUITETURA - PROJETO BÁSICO				
ÁREA DO TERRENO	72.300m <sup>2</sup>	DESENHO	QUADRA COBERTA PADRÃO FNDE	FRANCHA
ÁREA CONSTRUIDA	980.40m <sup>2</sup>	<b>IMPLANTACÃO</b>		
ÁREA OCUPADA	m <sup>2</sup>	<b>ARQ 01/06</b>		
ÁREA ÚTL	m <sup>2</sup>	ESCALA	DATA	DESENHO
		IND.	AGO/2003	LEONARDO C.



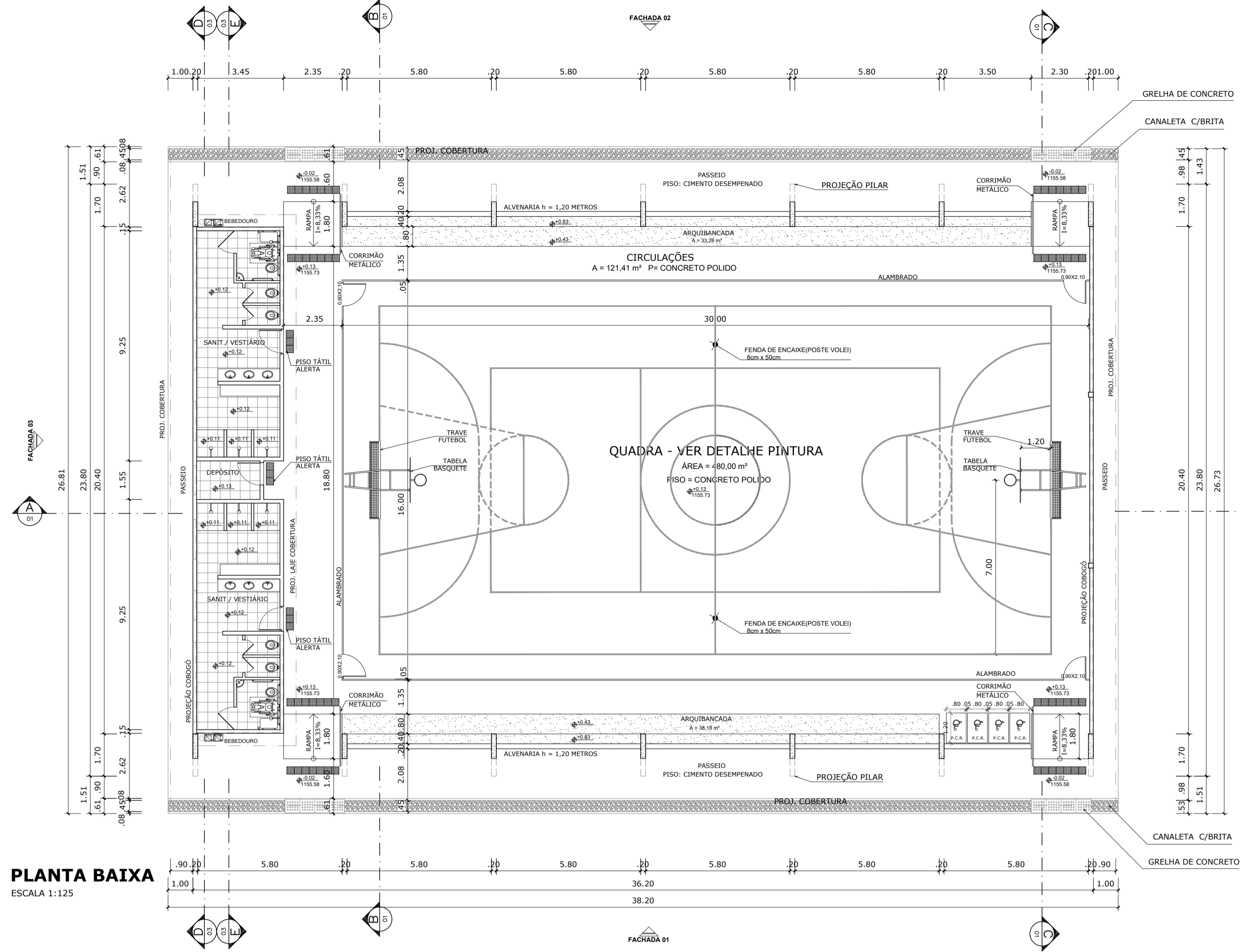

**PLANTA BAIXA**  
ESCALA 1:125

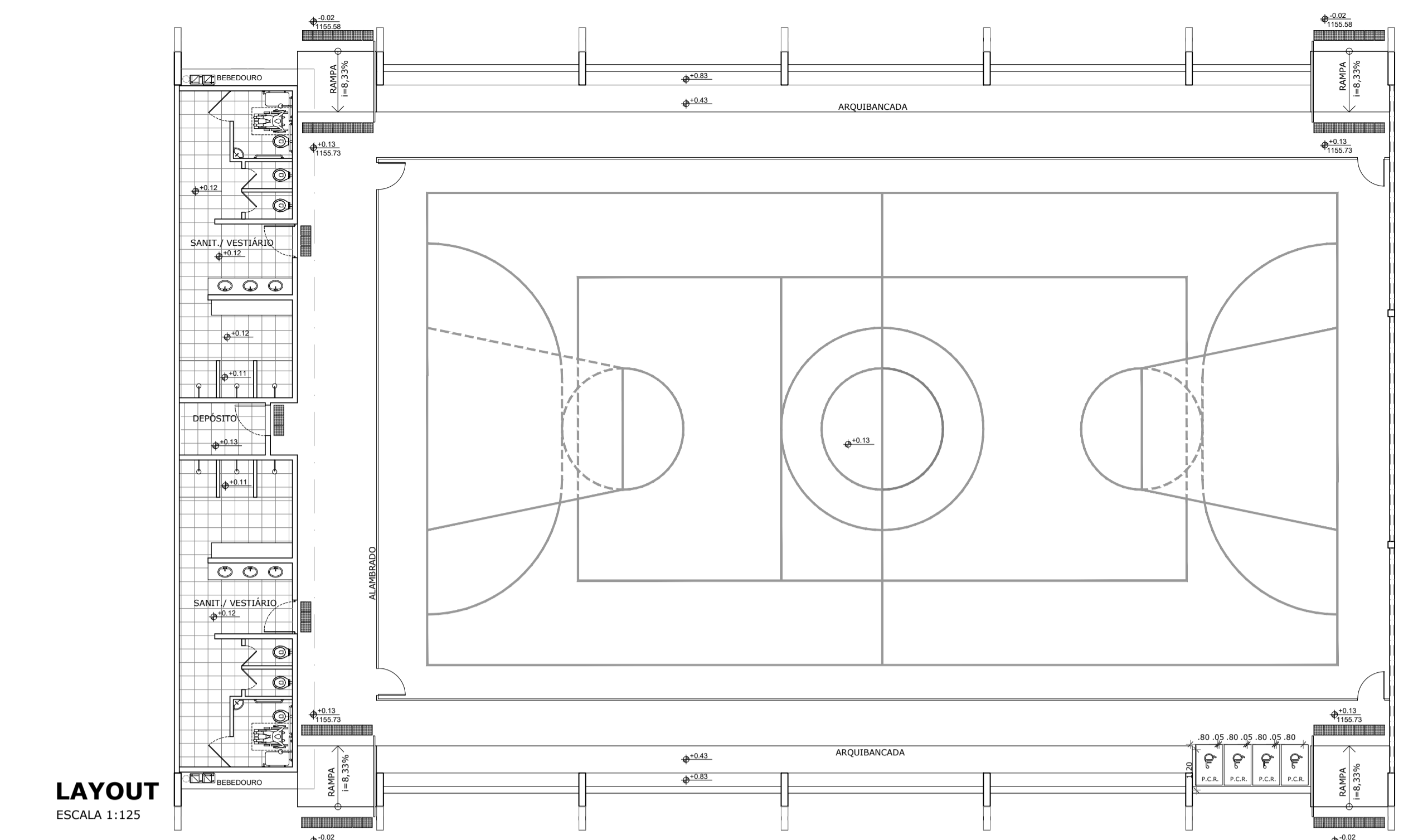

**LAYOUT**  
ESCALA 1:125

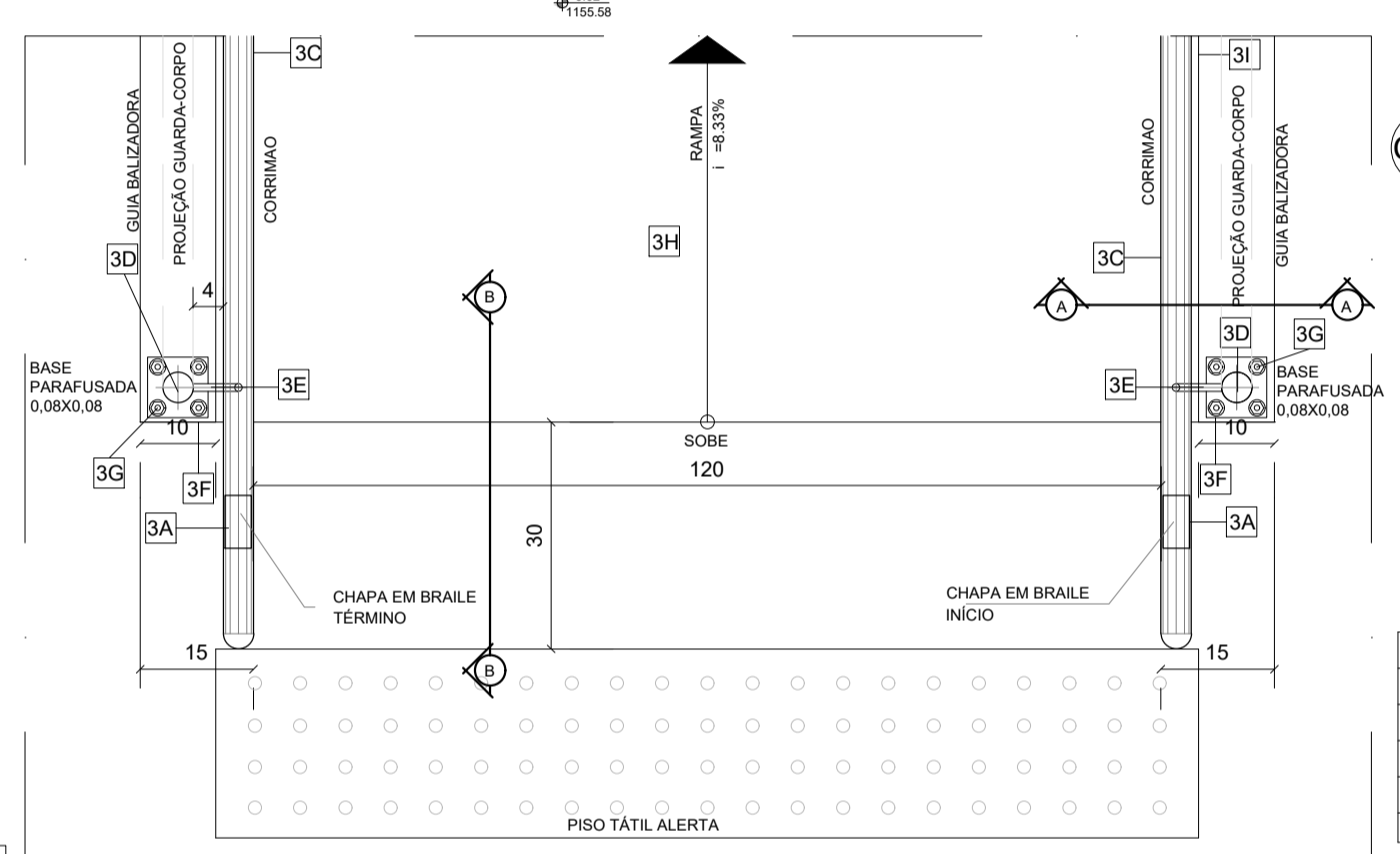

**CG1** PLANTA BAIXA - CORRIMÃO  
COM GUARDA-CORPO  
ESC. 1:10

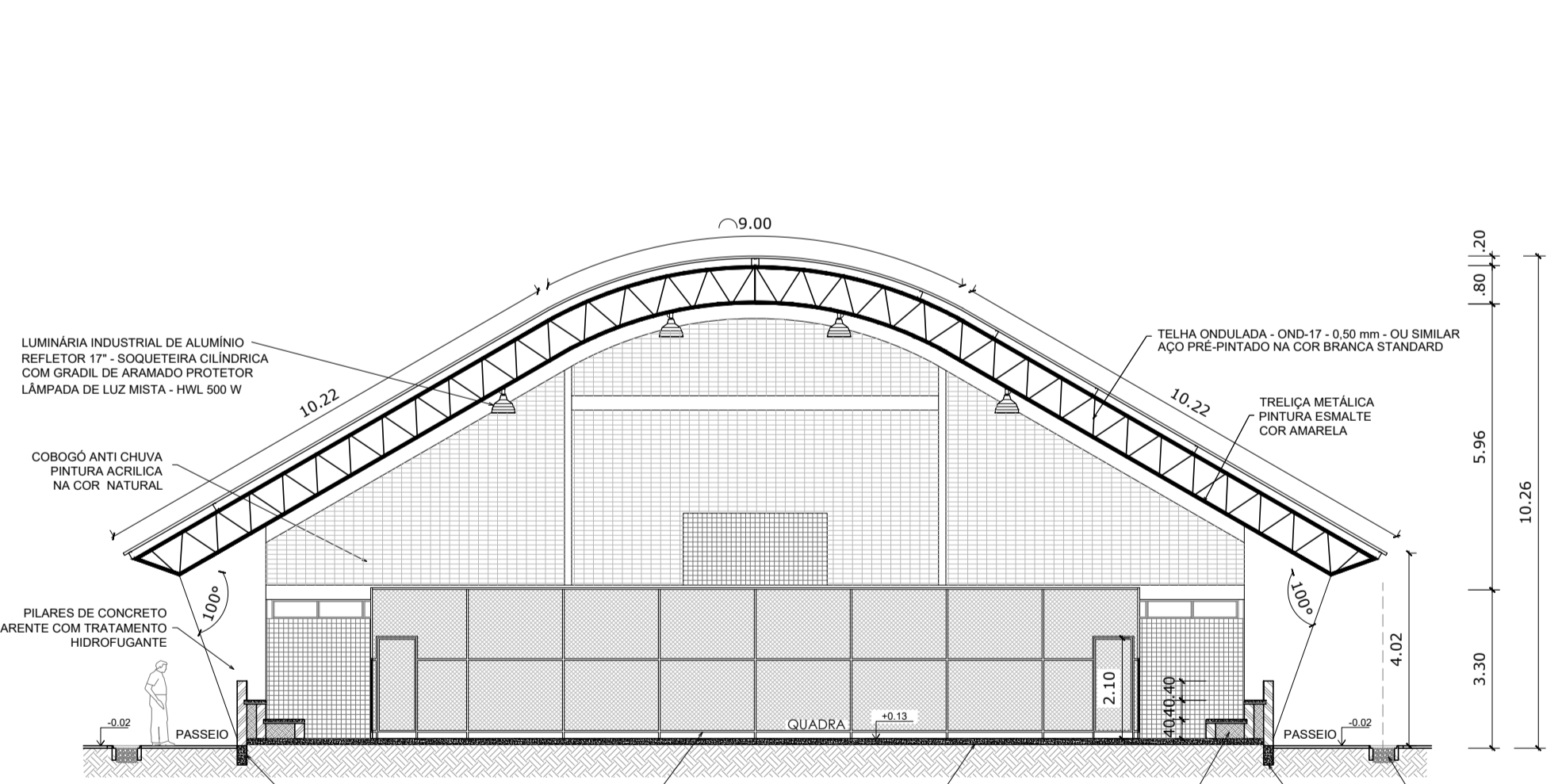

**CORTE BB**  
ESCALA 1:125

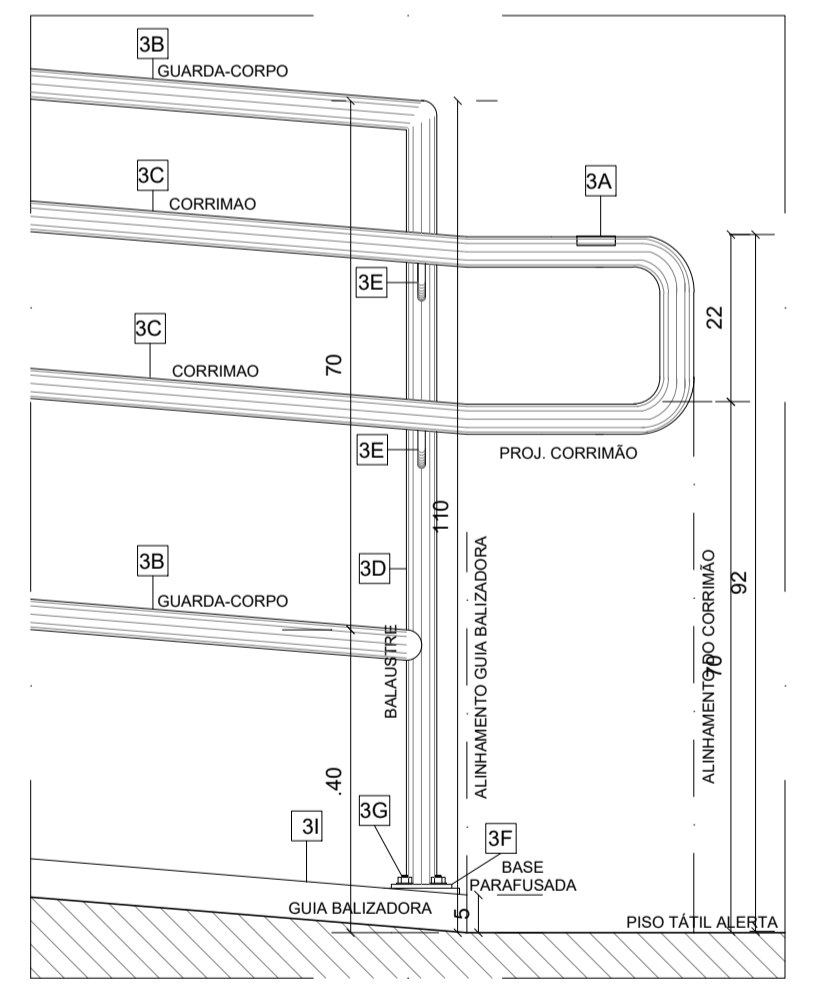

**CG1** VISTA LATERAL - CORRIMÃO  
COM GUARDA-CORPO  
ESC. 1:10

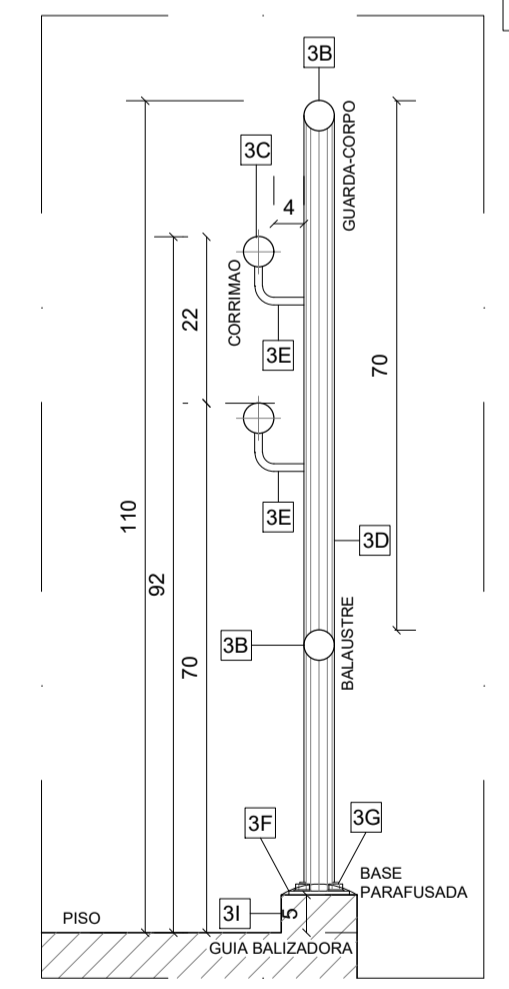

**CORTE AA - CORRIMÃO**  
COM GUARDA-CORPO  
ESC. 1:10

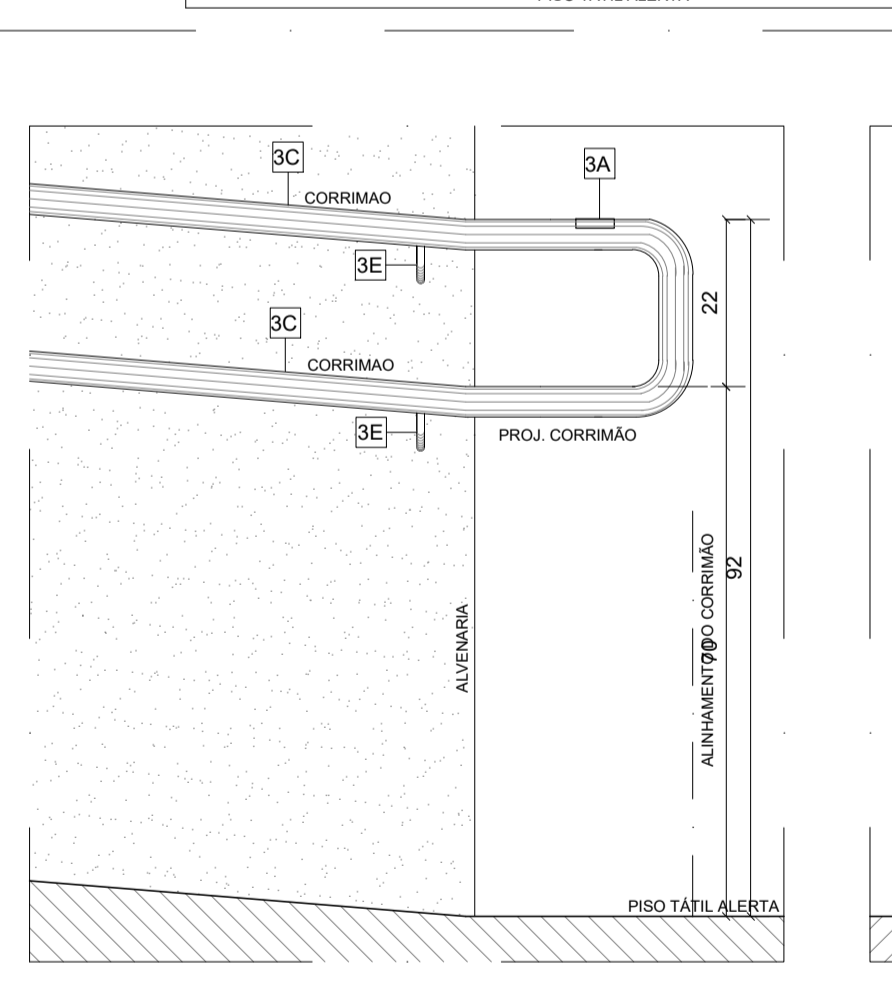

**C2** VISTA LATERAL - CORRIMÃO  
FIXADO EM ALVENARIA  
ESC. 1:10

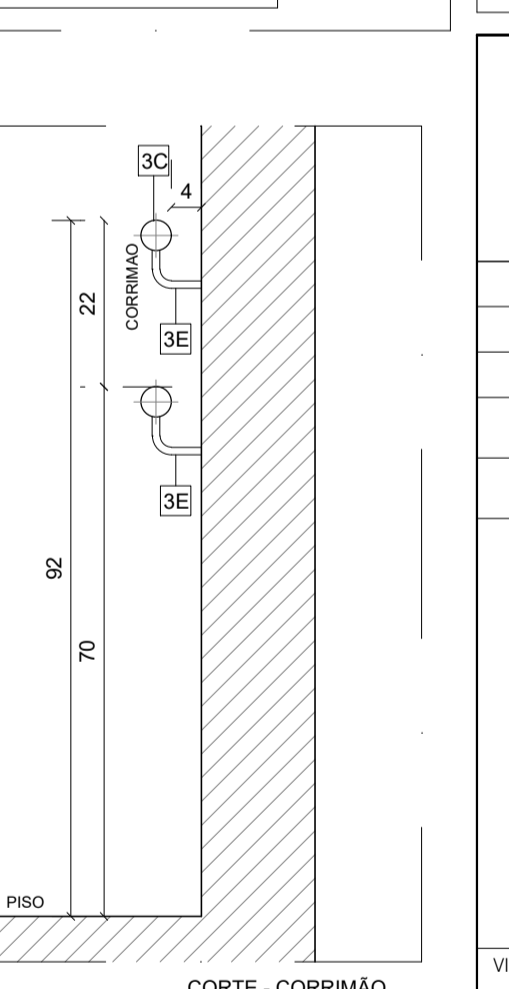

**CORTE C2 - CORRIMÃO**  
FIXADO EM ALVENARIA  
ESC. 1:10

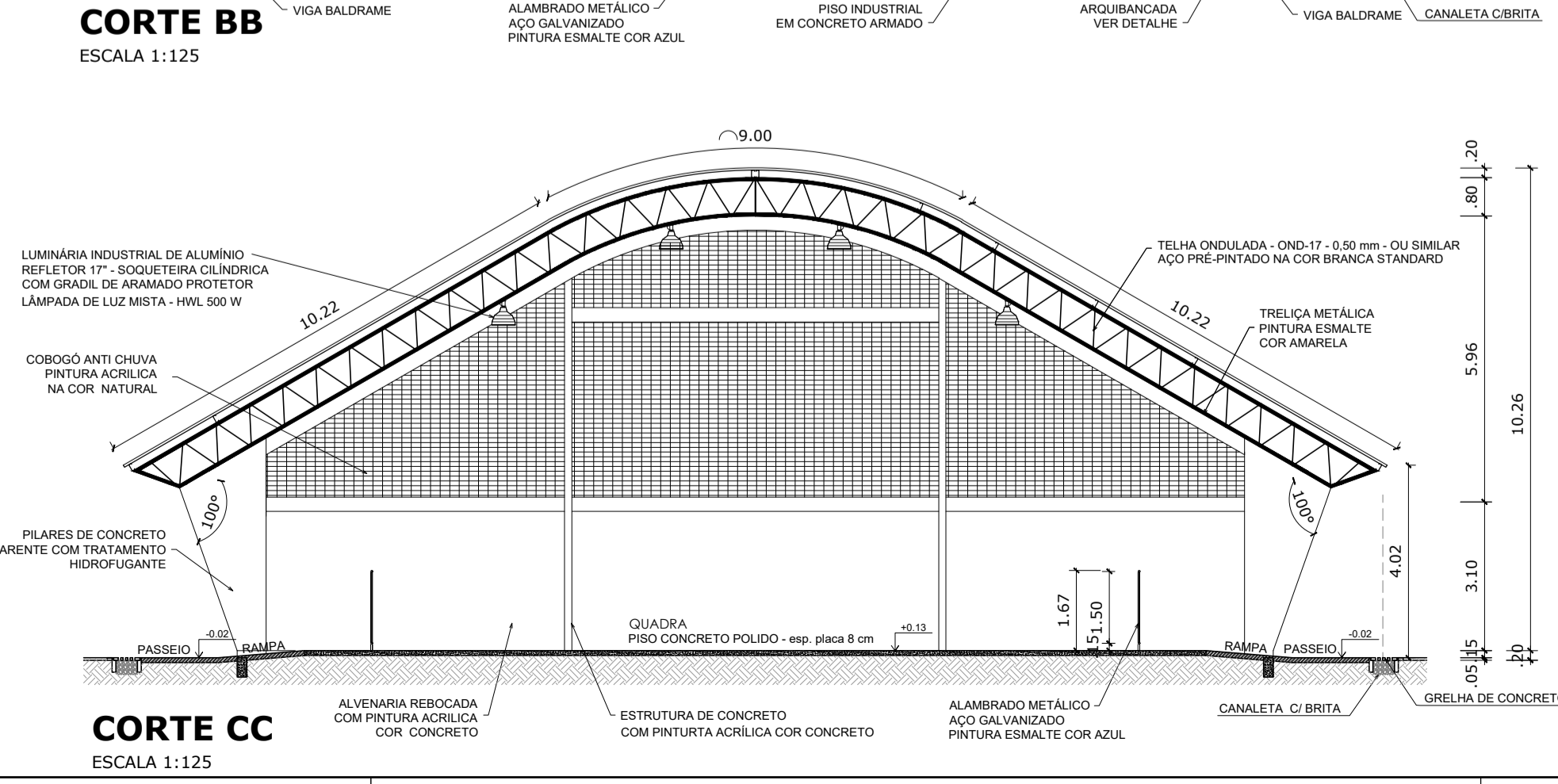

**CORTE CC**  
ESCALA 1:125

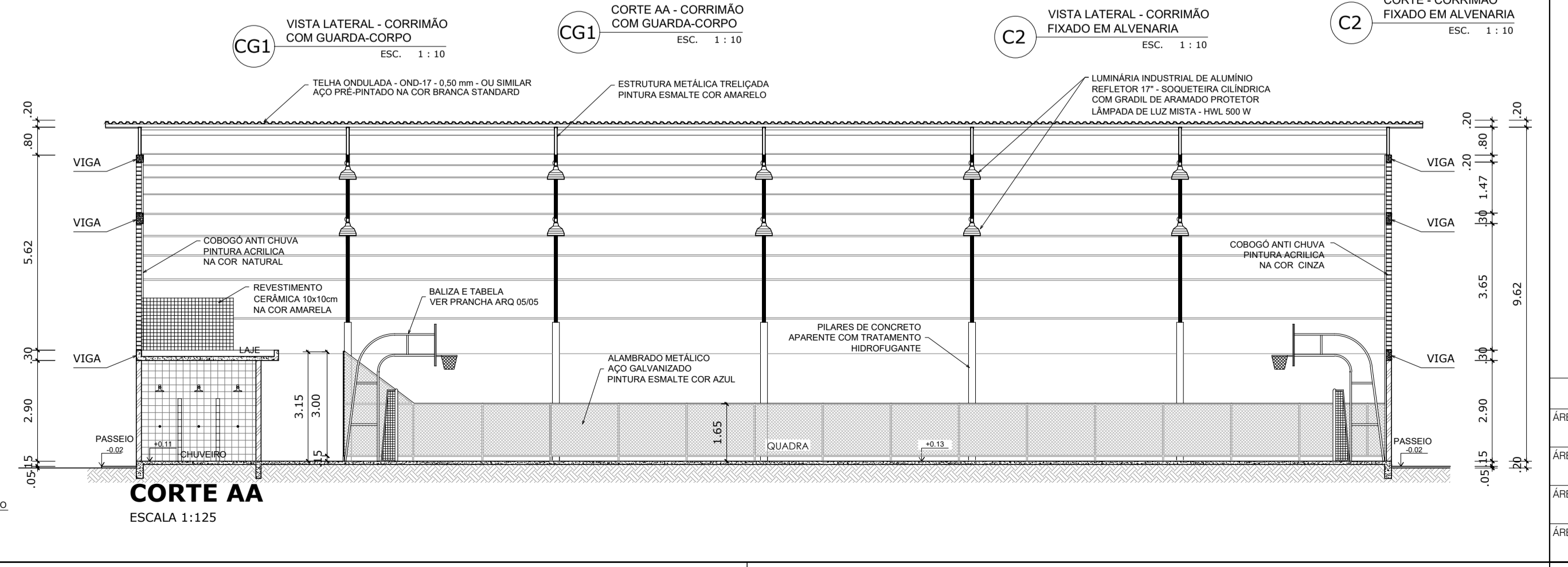

**CORTE AA**  
ESCALA 1:125

NÚMERO	DATA	DESCRIÇÃO	REVISÕES	RESPONSÁVEL
00	AGOSTO/2023	EMISSÃO INICIAL		LEONARDO C.

GOVERNO DO DISTRITO FEDERAL  
SECRETARIA DE ESTADO DE EDUCAÇÃO DO DF  
SUBSECRETARIA DE APOIO EDUCACIONAL E INFRAESTRUTURA  
DIRETORIA DE ARQUITETURA  
GERÊNCIA DE ELABORAÇÃO DE PROJETOS E VISTÓRIAS

CIDADE:	RA I - BRASÍLIA / DF
ENDEREÇO:	SGAS 611/612 BRASÍLIA-DF
PROPRIETÁRIO:	GDF - SECRETARIA DE ESTADO DE EDUCAÇÃO DO DISTRITO FEDERAL
AUTOR DO PROJETO:	PROJETO PADRÃO FNDE LEONARDO CHAVES FEHLBERG BALDUINO CREA 9.690-D-MT (IMPLANTACÃO)
RESPONSÁVEL TÉCNICO:	
PROPRIETÁRIO:	SECRETARIA DE ESTADO DE EDUCAÇÃO DO DISTRITO FEDERAL
AUTOR DO PROJETO: (IMPLANTACÃO):	LEONARDO CHAVES FEHLBERG BALDUINO CREA 9.690-D-MT
RESP. TÉCNICO:	RESPONSÁVEL RESPONSÁVEL2 CREA/CAU CREA/CAU

VISTO ADM REGIONAL

VISTO SEDF

**SECRETARIA DE ESTADO DE EDUCAÇÃO DO DF**  
**DIRETORIA DE ARQUITETURA**  
**GERÊNCIA DE ELABORAÇÃO DE PROJETOS**

O PROJETO DE ARQUITETURA ATENDE À LEGISLAÇÃO EM VIGOR PARA AS ETAPAS DE ENSINO: **INFANTIL/FUNDAMENTAL**

DATA: / /

VISTO CBMDF

FRANCHA

**ARQ**  
**02/06**

<b>ARQUITETURA - PROJETO BÁSICO</b>	
ÁREA DO TERRENO	72.500m²
ÁREA CONSTRUÍDA	980,40m²
ÁREA OCUPADA	m²
ÁREA ÚTIL	m²
QUADRA COBERTA PADRÃO FNDE	
<b>PLANTA BAIXA - CORTES</b>	
ESCALA	IND.
DATA	AGO/2023
DESENHO	LEONARDO C.
REVISÃO	R00



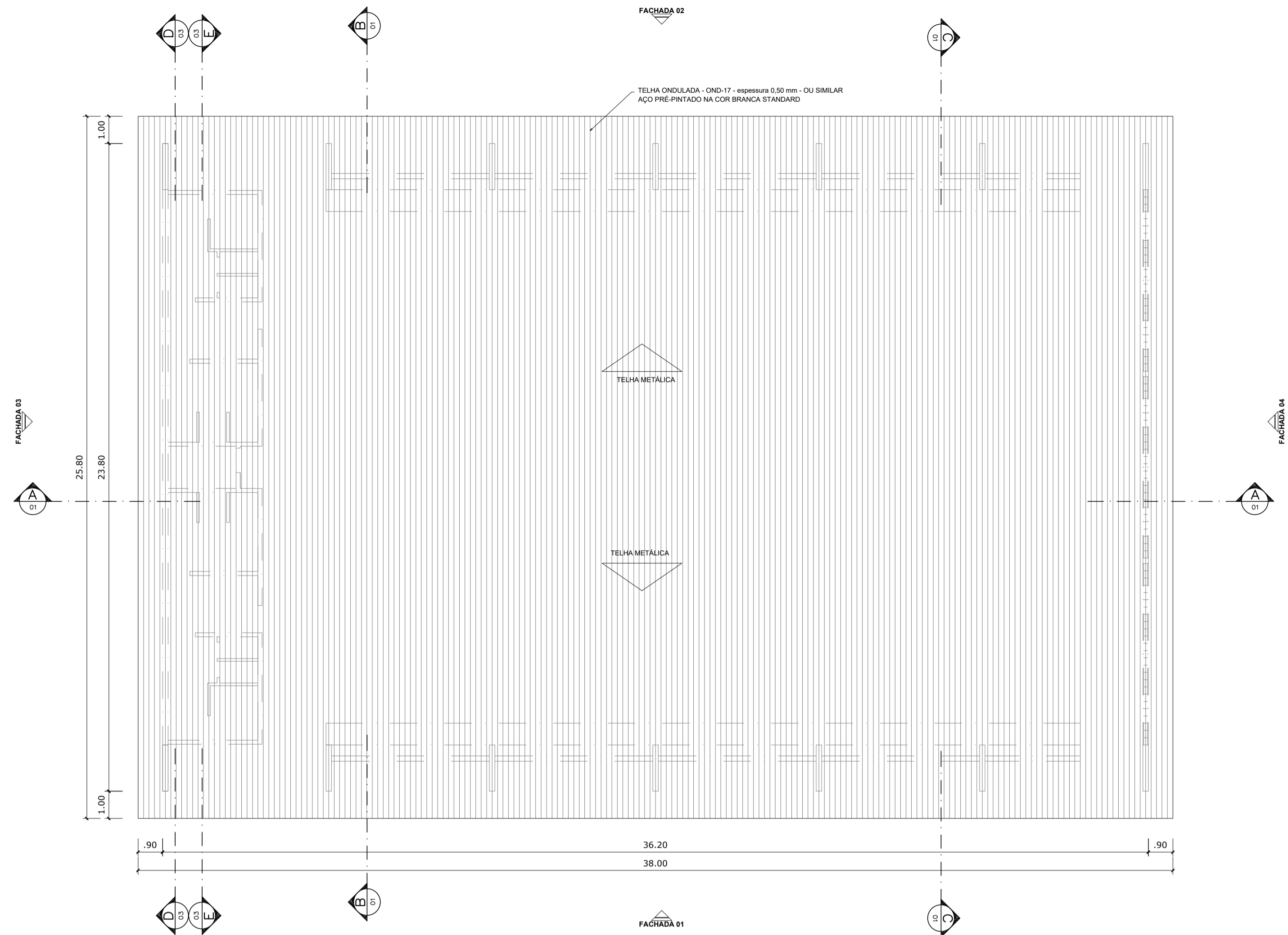

**PLANTA DE COBERTURA**  
ESCALA 1:125

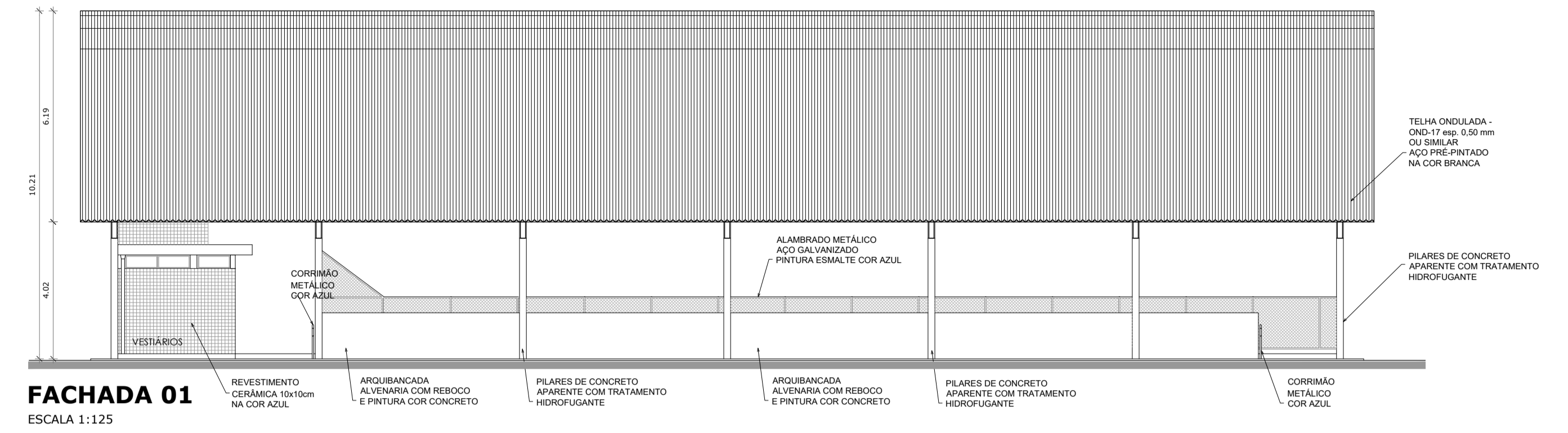

**FACHADA 01**  
ESCALA 1:125

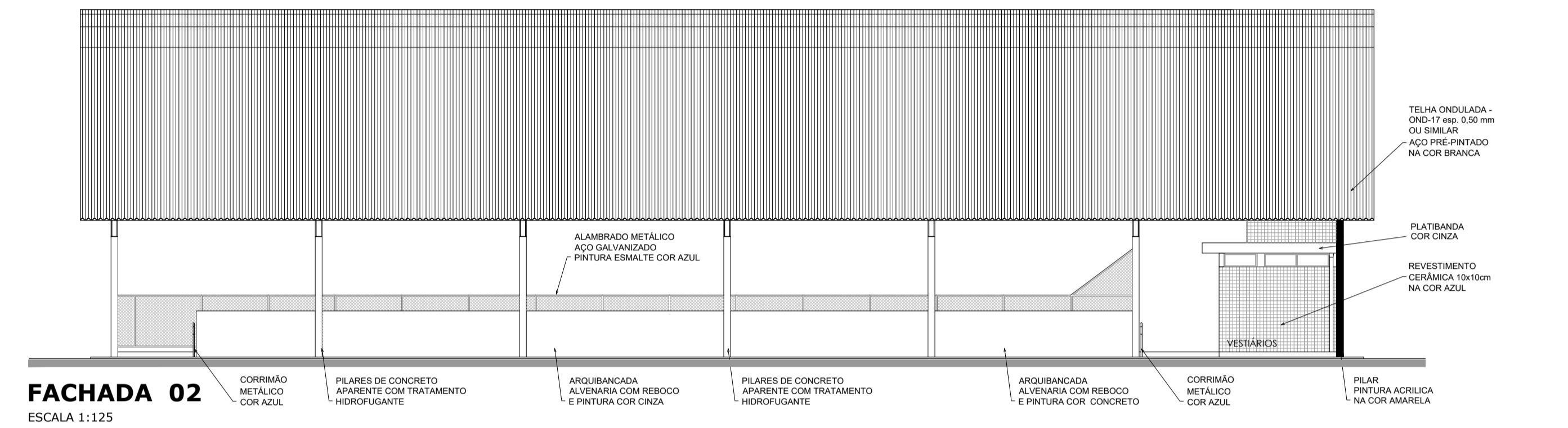

**FACHADA 02**  
ESCALA 1:125

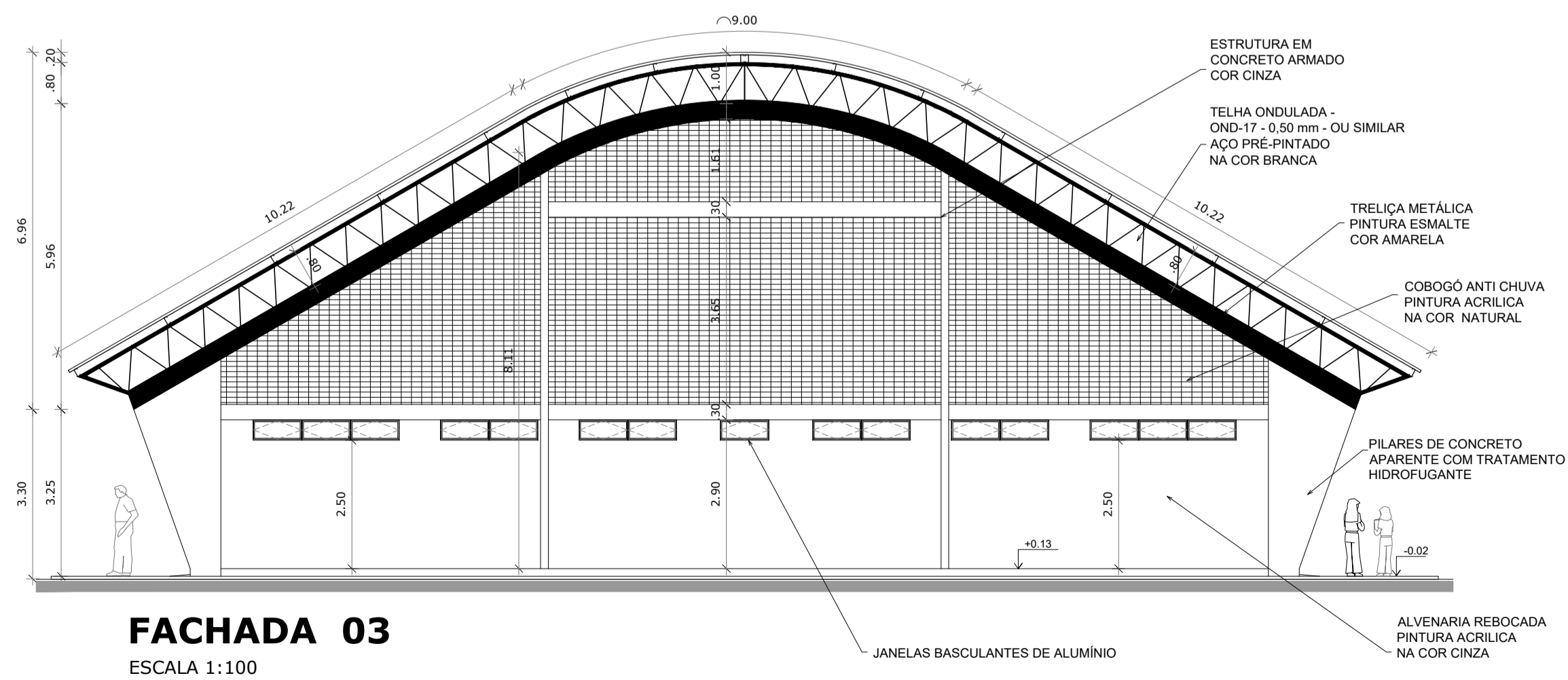

**FACHADA 03**  
ESCALA 1:100

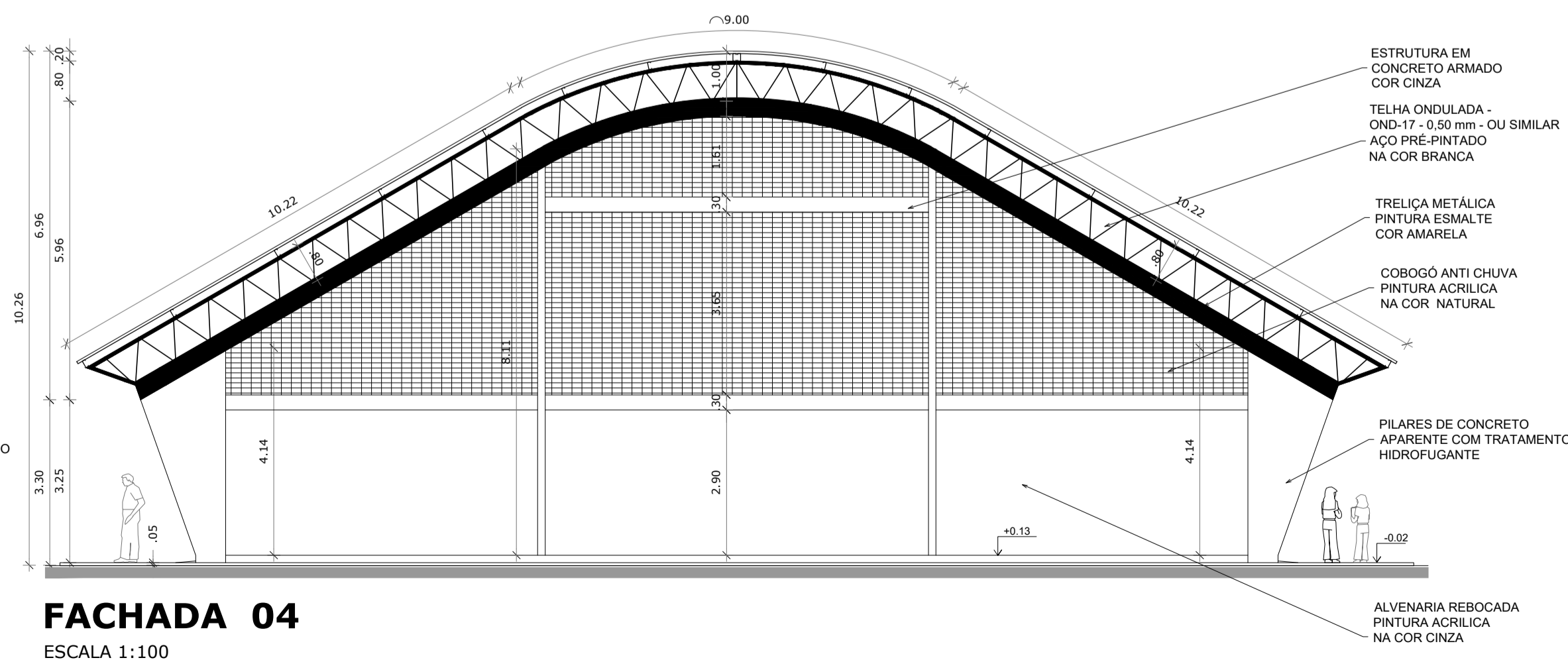

**FACHADA 04**  
ESCALA 1:100

NÚMERO	DATA	EMISSÃO INICIAL	DESCRIÇÃO	RESPONSÁVEL
00	AGOSTO/2023	EMISSÃO INICIAL		LEONARDO C.
REVISÕES				
 <p>GOVERNO DO DISTRITO FEDERAL SECRETARIA DE ESTADO DE EDUCAÇÃO DO DF SUBSECRETARIA DE INFRAESTRUTURA E APOIO EDUCACIONAL DIRETORIA DE ARQUITETURA GERÊNCIA DE ELABORAÇÃO DE PROJETOS E VISTORIAS</p>				
CIDADE:		RA I - BRASÍLIA / DF		
ENDEREÇO:		SGAS 611/612 BRASÍLIA/DF		
PROPRIETÁRIO:		GDF - SECRETARIA DE ESTADO DE EDUCAÇÃO DO DISTRITO FEDERAL		
AUTOR DO PROJETO:		PROJETO PADRÃO FNDE LEONARDO CHAVES FEHLBERG BALDUINO CREA 9.690/D-MT (IMPLANTAÇÃO)		
RESPONSÁVEL TÉCNICO:				
PROPRIETÁRIO:		SECRETARIA DE ESTADO DE EDUCAÇÃO DO DISTRITO FEDERAL		
AUTOR DO PROJETO: (IMPLANTAÇÃO):		LEONARDO CHAVES FEHLBERG BALDUINO CREA 9.690/D-MT		
RESP. TÉCNICO:		RESPONSÁVEL RESPONSÁVEL2		CREA/CAU CREA/CAU
VISTO ADM REGIONAL		VISTO SEDF		
		VISTO CBMDF		
<b>ARQUITETURA - PROJETO BÁSICO</b>				
ÁREA DO TERRENO	72.500,00m <sup>2</sup>	QUADRA COBERTA PADRÃO FNDE		FRANCHA
ÁREA CONSTRUÍDA	980,40m <sup>2</sup>	DESENHO		<b>ARQ</b> <b>03/06</b>
ÁREA OCUPADA	m <sup>2</sup>	<b>COBERTURA - FACHADAS</b> <b>DET. RAMPA E CORRIMÃO</b>		
ÁREA ÚTIL	m <sup>2</sup>	ESCALA	DATA	REVISÃO
		IND.	AGO/2023	LEONARDO C.
				R00



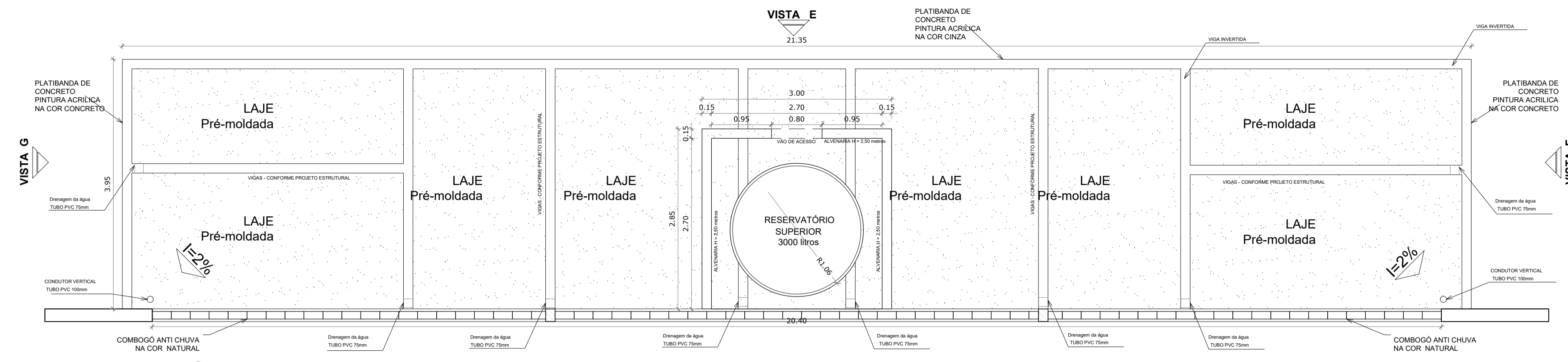

**VESTIÁRIO - PLANTA DE COBERTURA**  
ESCALA 1:50

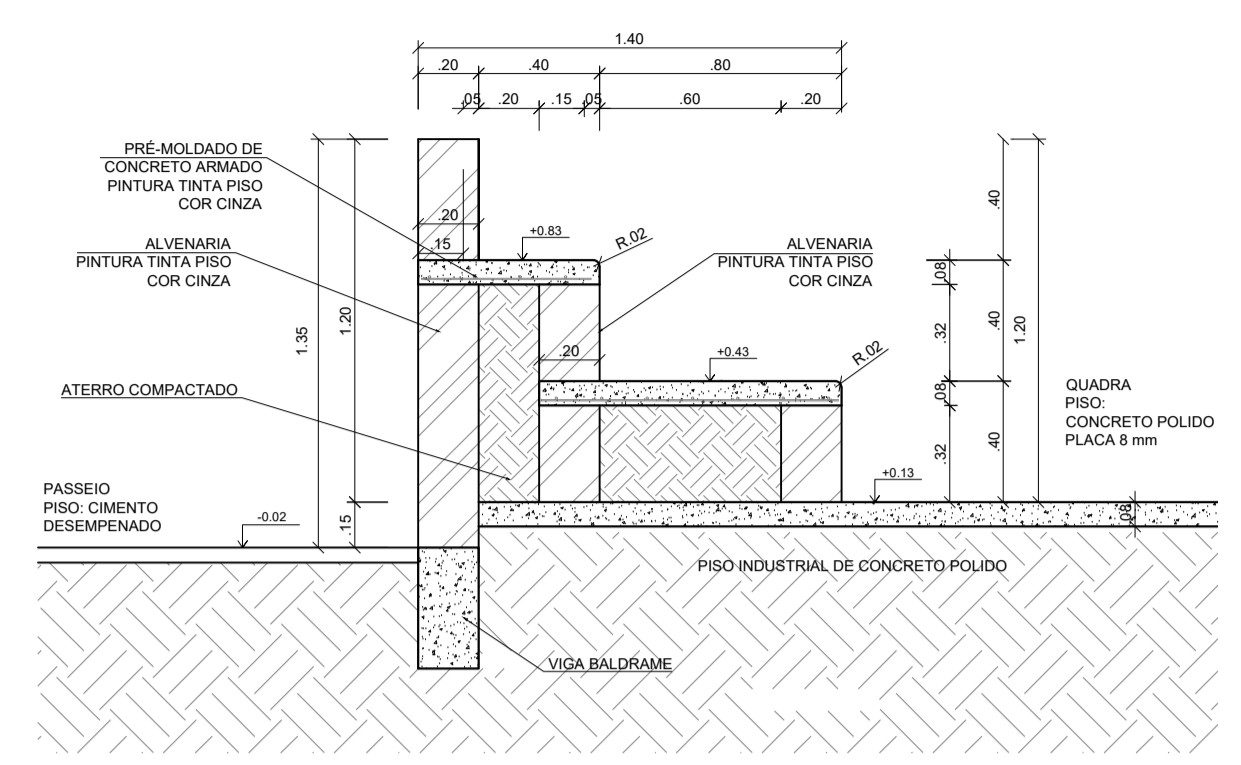

**DETALHE DA ARQUIBANCADA**  
ESCALA 1:25

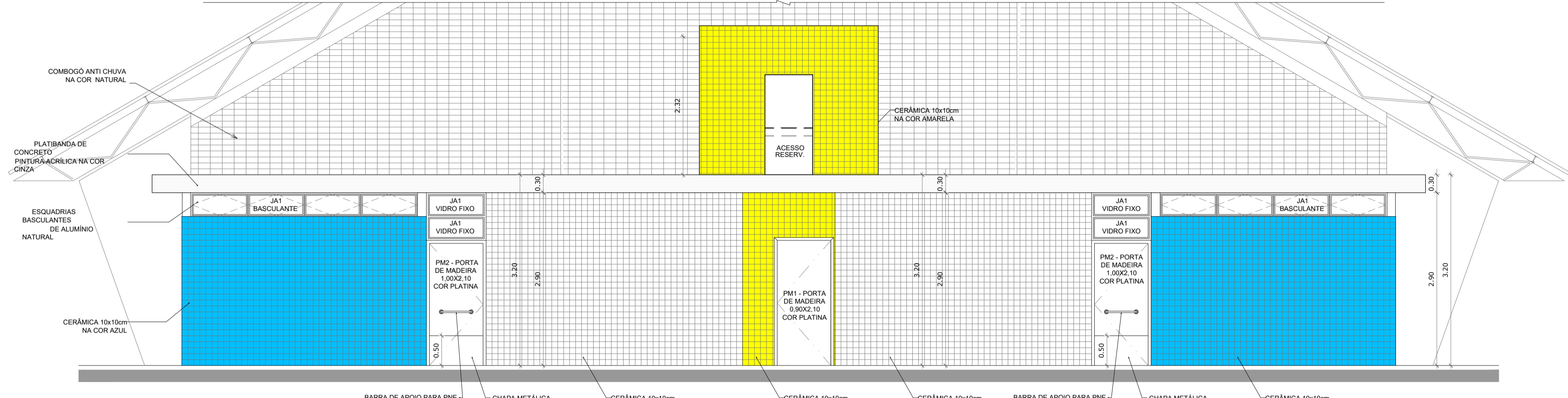

**VESTIÁRIO: VISTA E - FACHADA FRONTAL**  
ESCALA 1:50

**NOTAS**

**1.0 - GERAIS**  
 1.1 - Conferir medidas no local da obra;  
 1.2 - As especificações de revestimento deverão ser verificadas no memorial descritivo e caderno de especificações de acabamentos conforme padrão definido;  
 1.3 - A locação da obra deverá ser feita segundo indicação do projeto de estrutura;

**2.0 - COTAS**  
 2.1 - Todas as dimensões estão indicadas em metro (m);  
 2.2 - Os níveis estão indicados em metro (m);  
 2.3 - As cotas de nível apresentam pisos acabados.

**3.0 - ACESSIBILIDADE**  
 3.1 - Os vãos de acesso da edificação, para permitir acessibilidade às pessoas com dificuldade de locomoção, atenderão ao seguinte: largura mínima de oitenta centímetros; soleira com bordas arredondadas ou chanfradas com altura máxima de 2cm; trilhos de embutir e portas de correr;  
 1.2 - As rampas terão corrimão duplo com alturas de 0,70 e 0,92 m;  
 3.3 - O profissional responsável pela execução da obra, juntamente com o proprietário, se compromete a executar a instalação de piso tátil de alerta e direcional, atendendo aos parâmetros da norma da ABNT NBR 16537/2016;  
 3.4 - Desníveis de qualquer natureza devem ser evitados em rotas acessíveis. Eventuais desníveis no piso de até 5 mm dispensam tratamento especial. Desníveis superiores a 5mm até 20mm devem possuir inclinação máxima de 1:2 (50 %).

NBR 9050 - Tratamento de desnível Item 6.3.4.1  
Figura 68 - Item 6.3.4.1

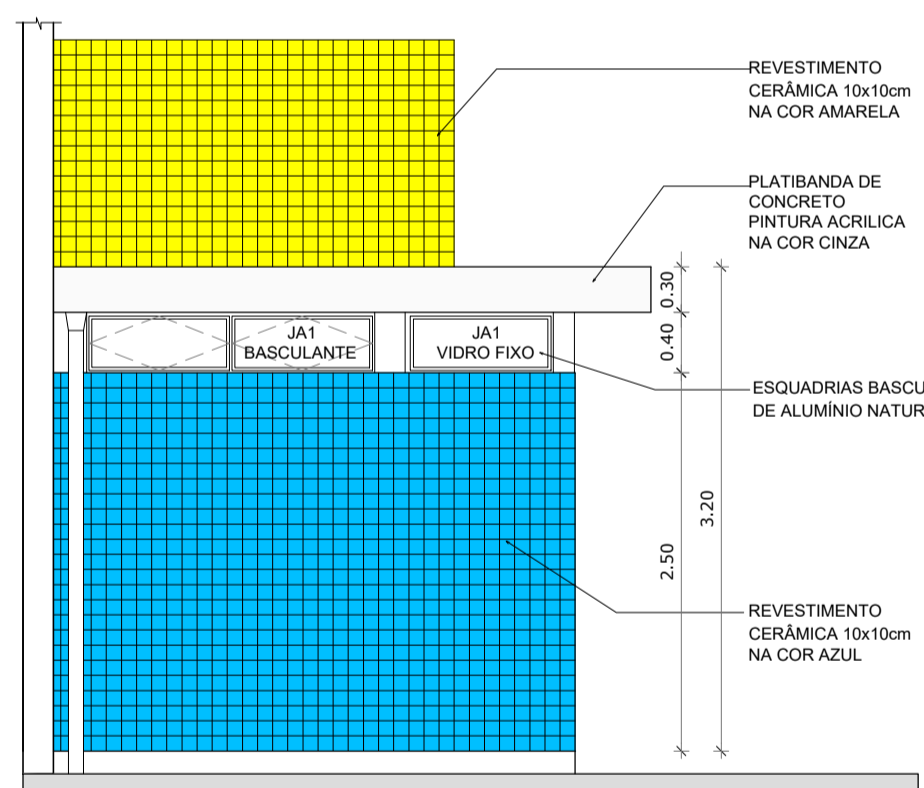

**VESTIÁRIO: VISTA G - FACHADA LATERAL**  
ESCALA 1:50

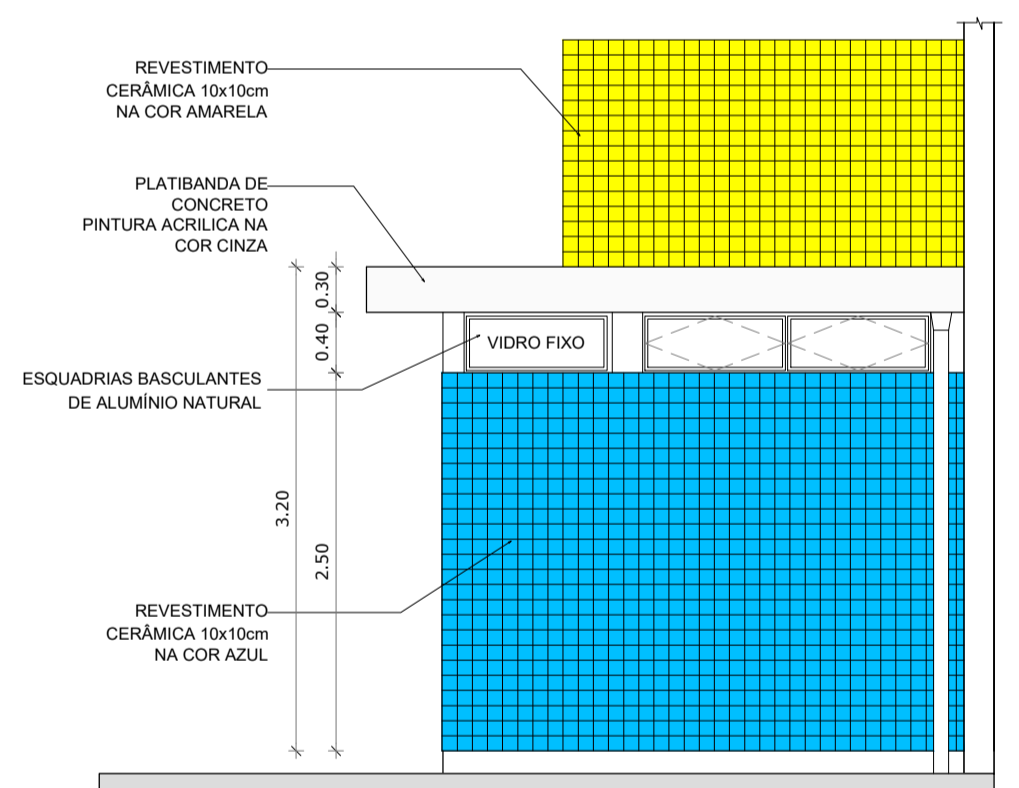

**VESTIÁRIO: VISTA F - FACHADA LATERAL**  
ESCALA 1:50

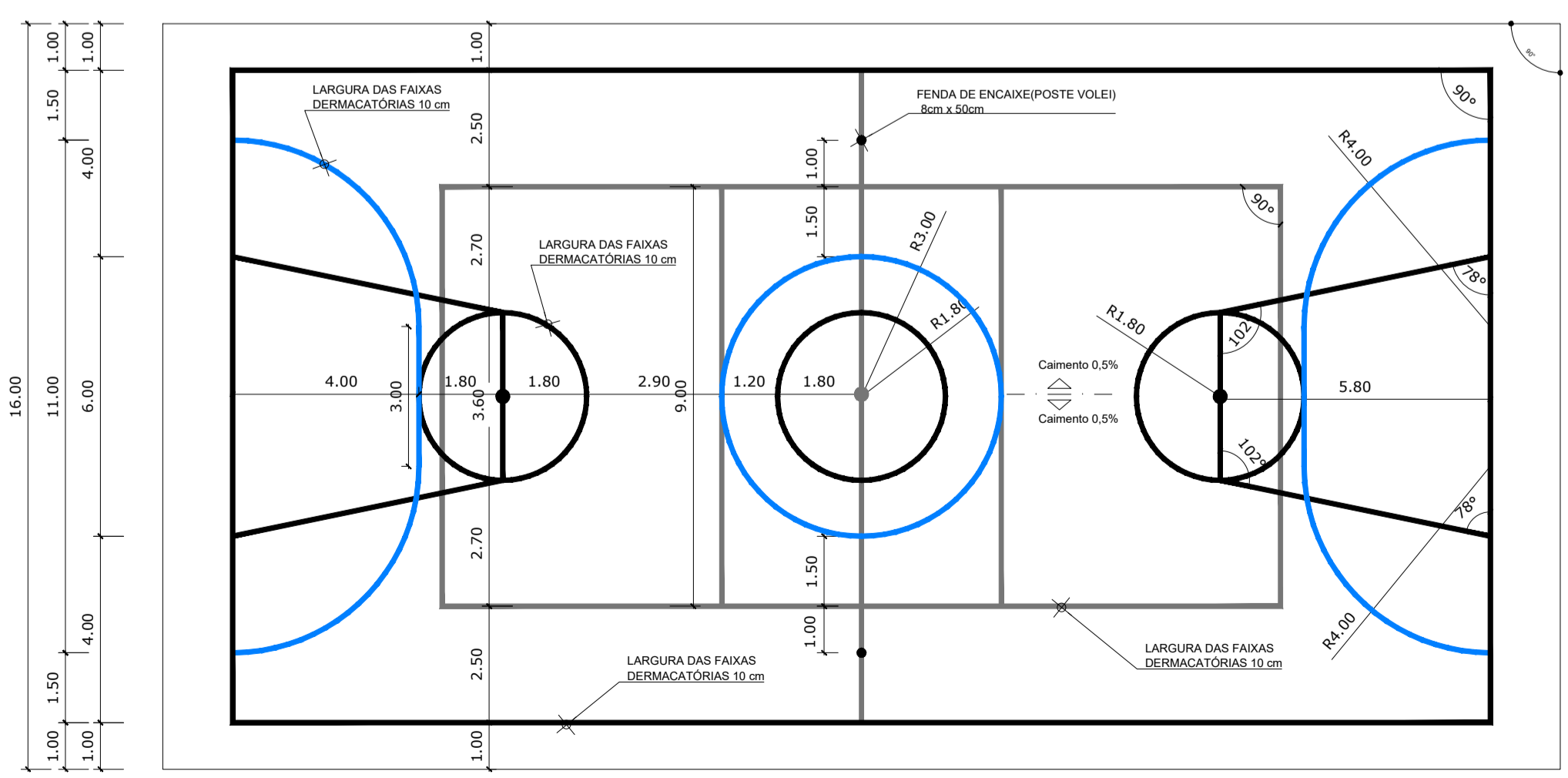
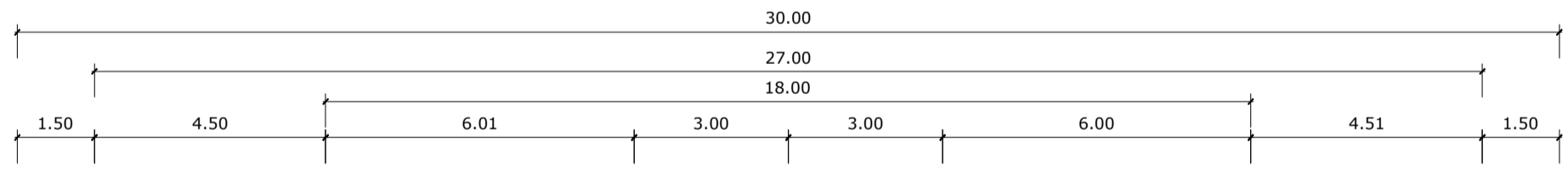

**PINTURA DO PISO DA QUADRA - FAIXAS**  
ESCALA 1:125

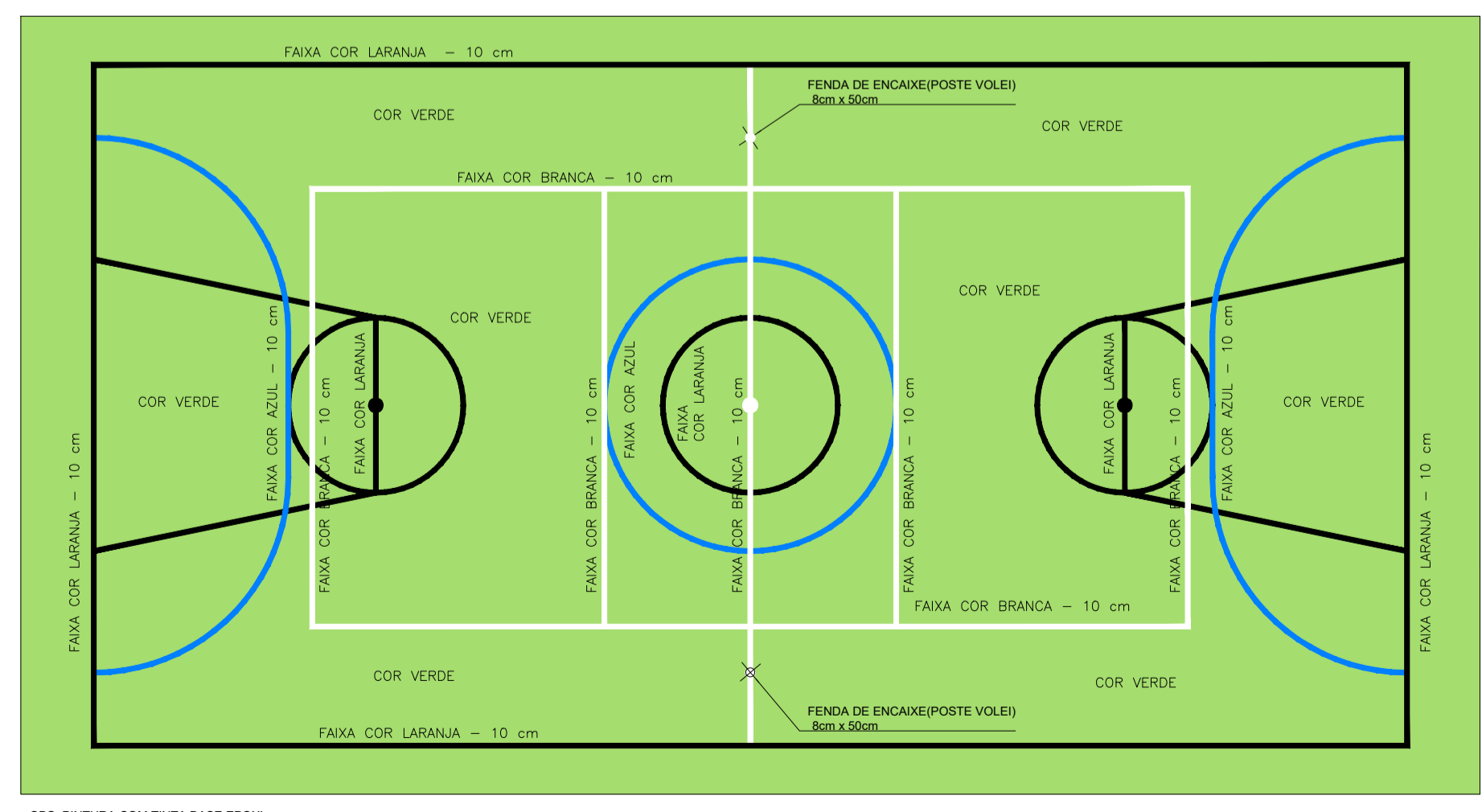

**PINTURA DO PISO DA QUADRA - ÁREA INTERNA: 480 m²**  
ESCALA 1:125

00	AGOSTO/2023	EMISSÃO INICIAL	LEONARDO C.
NÚMERO	DATA	DESCRIÇÃO	RESPONSÁVEL
REVISÕES			
GOVERNO DO DISTRITO FEDERAL SECRETARIA DE ESTADO DE EDUCAÇÃO DO DF SUBSECRETARIA DE INFRAESTRUTURA E APOIO EDUCACIONAL DIRETORIA DE ARQUITETURA GERÊNCIA DE ELABORAÇÃO DE PROJETOS E VISTORIAS			
CIDADE:	RA I - BRASÍLIA / DF		
ENDEREÇO:	SGAS 611/612 BRASÍLIA/DF		
PROPRIETÁRIO:	GDF - SECRETARIA DE ESTADO DE EDUCAÇÃO DO DISTRITO FEDERAL		
AUTOR DO PROJETO:	PROJETO PADRÃO FNDE		
RESPONSÁVEL TÉCNICO:			
PROPRIETÁRIO:	SECRETARIA DE ESTADO DE EDUCAÇÃO DO DISTRITO FEDERAL		
AUTOR DO PROJETO:	LEONARDO CHAVES FEHLBERG BALduino	CREA 9.690-D-MT	
RESP. TÉCNICO:	RESPONSÁVEL RESPONSÁVEL2	CREA/CAU	CREA/CAU
VISTO ADM REGIONAL		VISTO SEDF	
		VISTO CBMDF	
ARQUITETURA - PROJETO BÁSICO			
ÁREA DO TERRENO	72.500m²	FRANCHA	
ÁREA CONSTRUÍDA	980,40	DESENHO	ARQ
ÁREA OCUPADA	m²	REVISÃO	04/06
ÁREA ÚTIL	m²	ESCALA	
	IND.	DATA	AGO/2023
		DESENHO	LEONARDO C.
		REVISÃO	R00

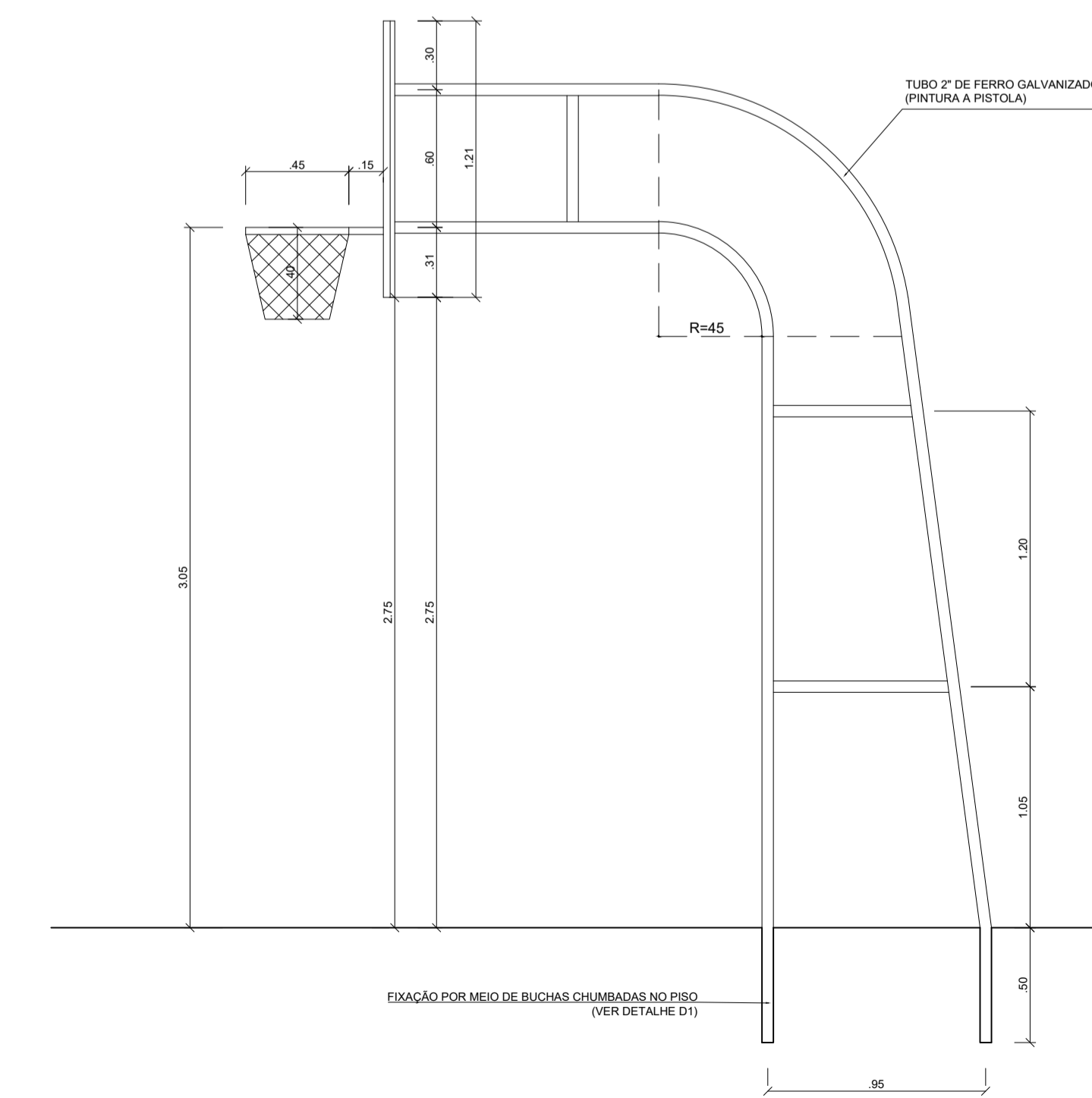
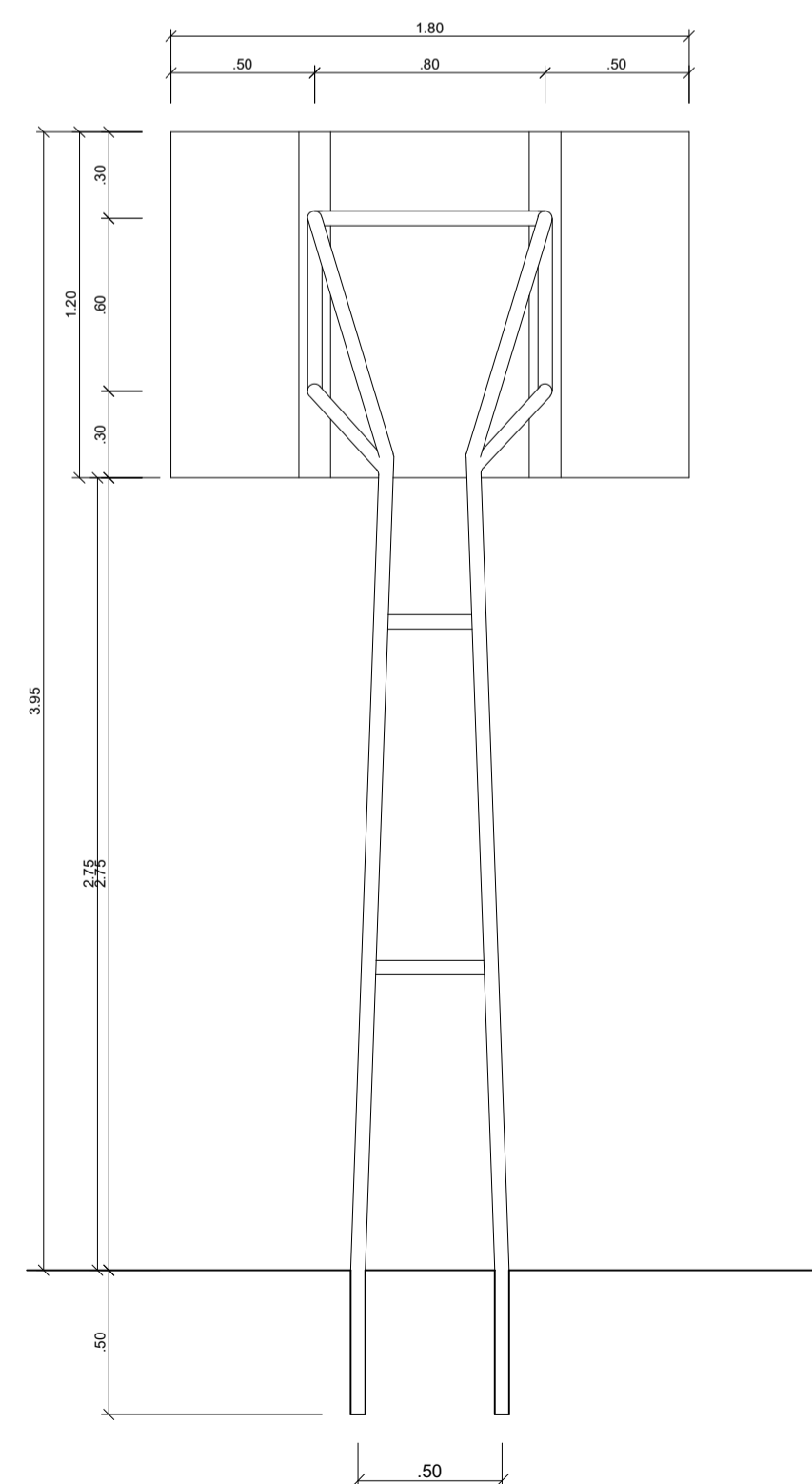
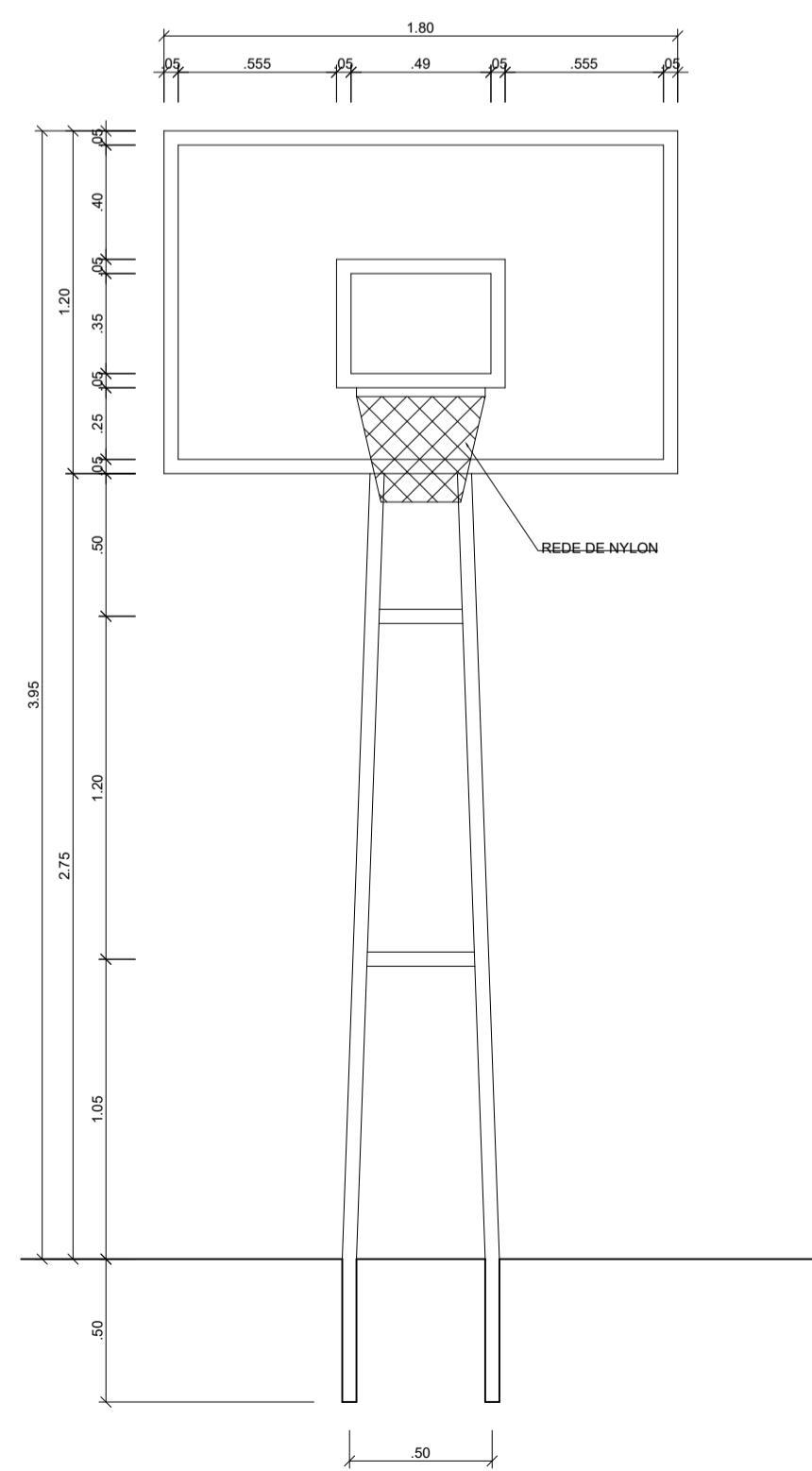
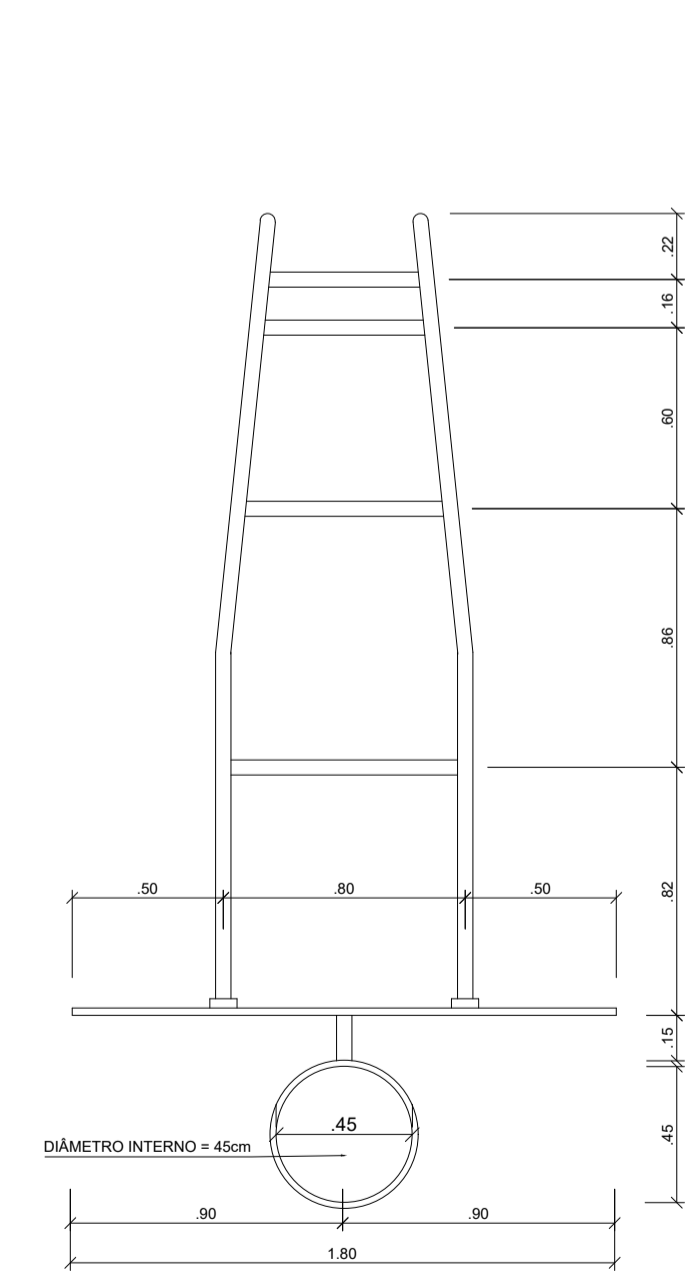
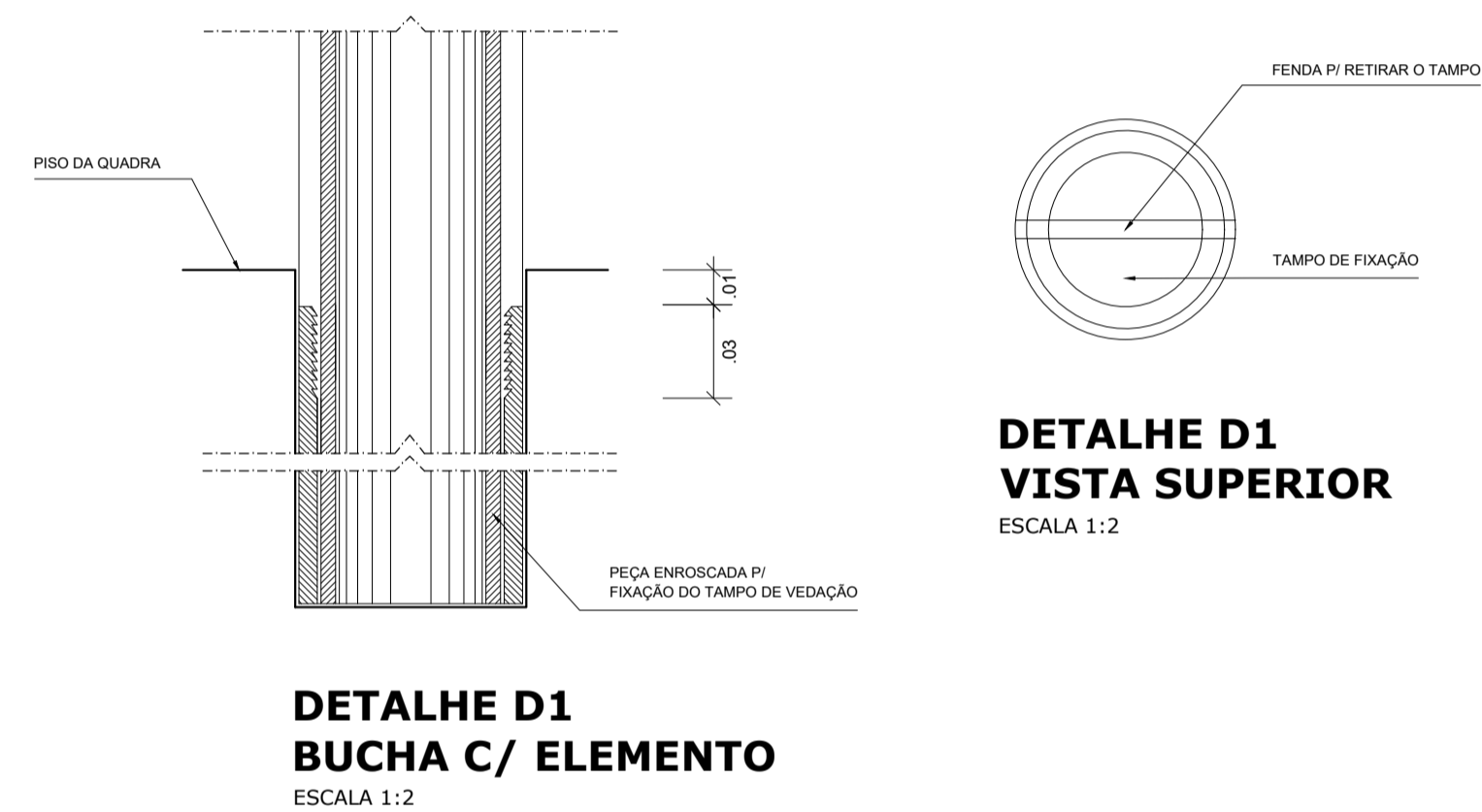
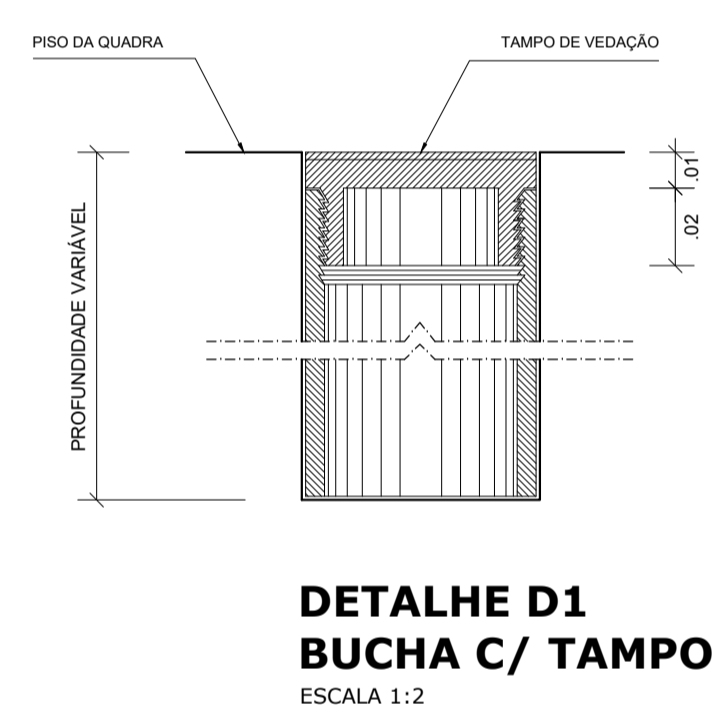
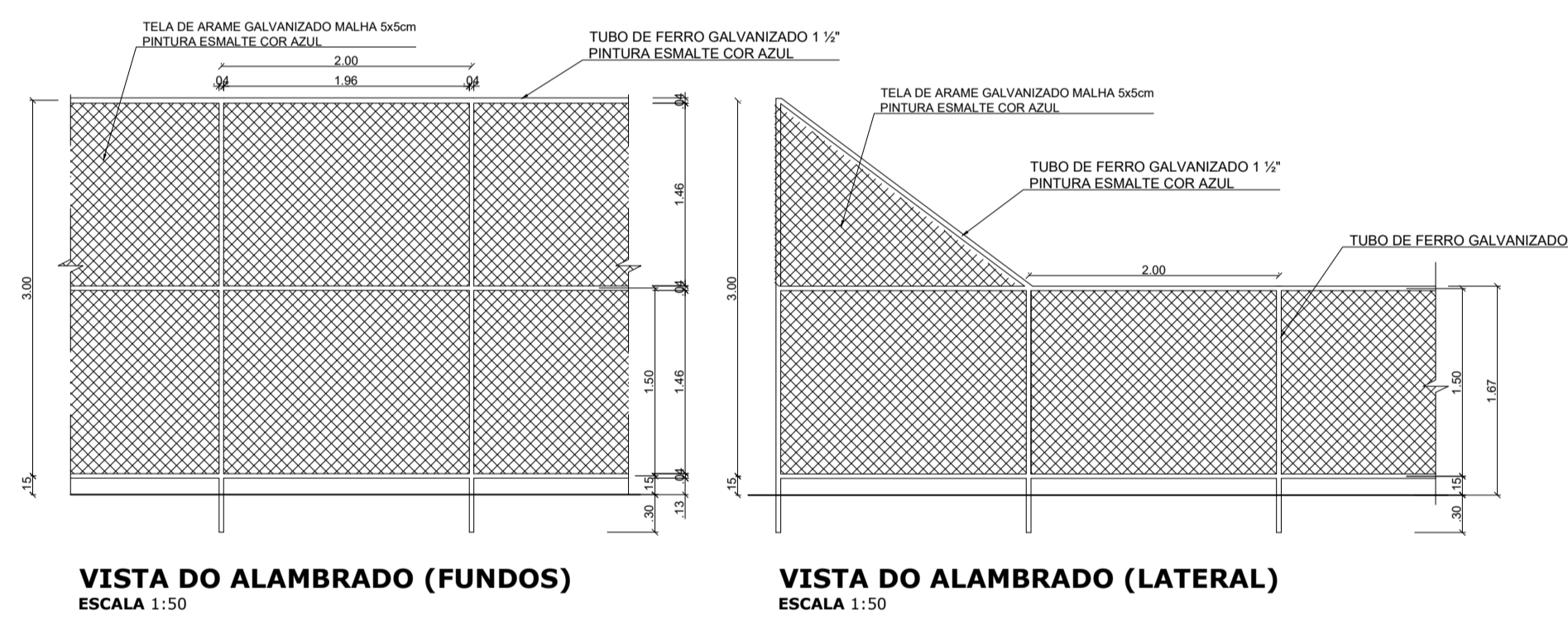
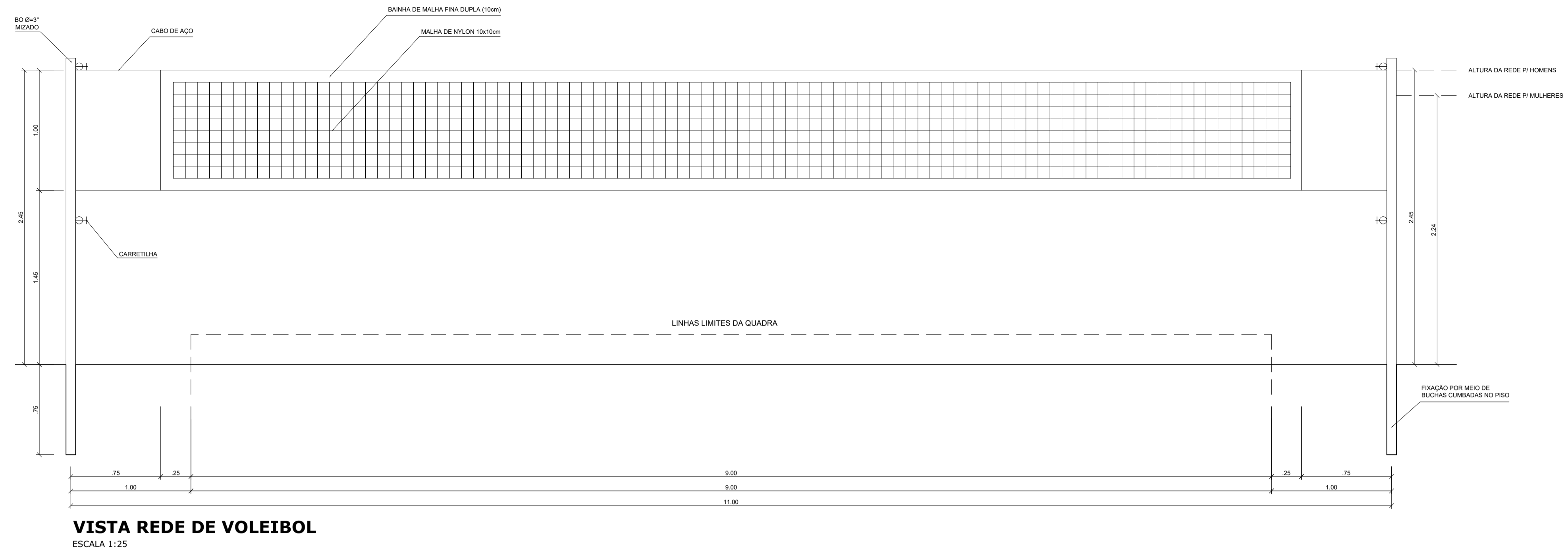
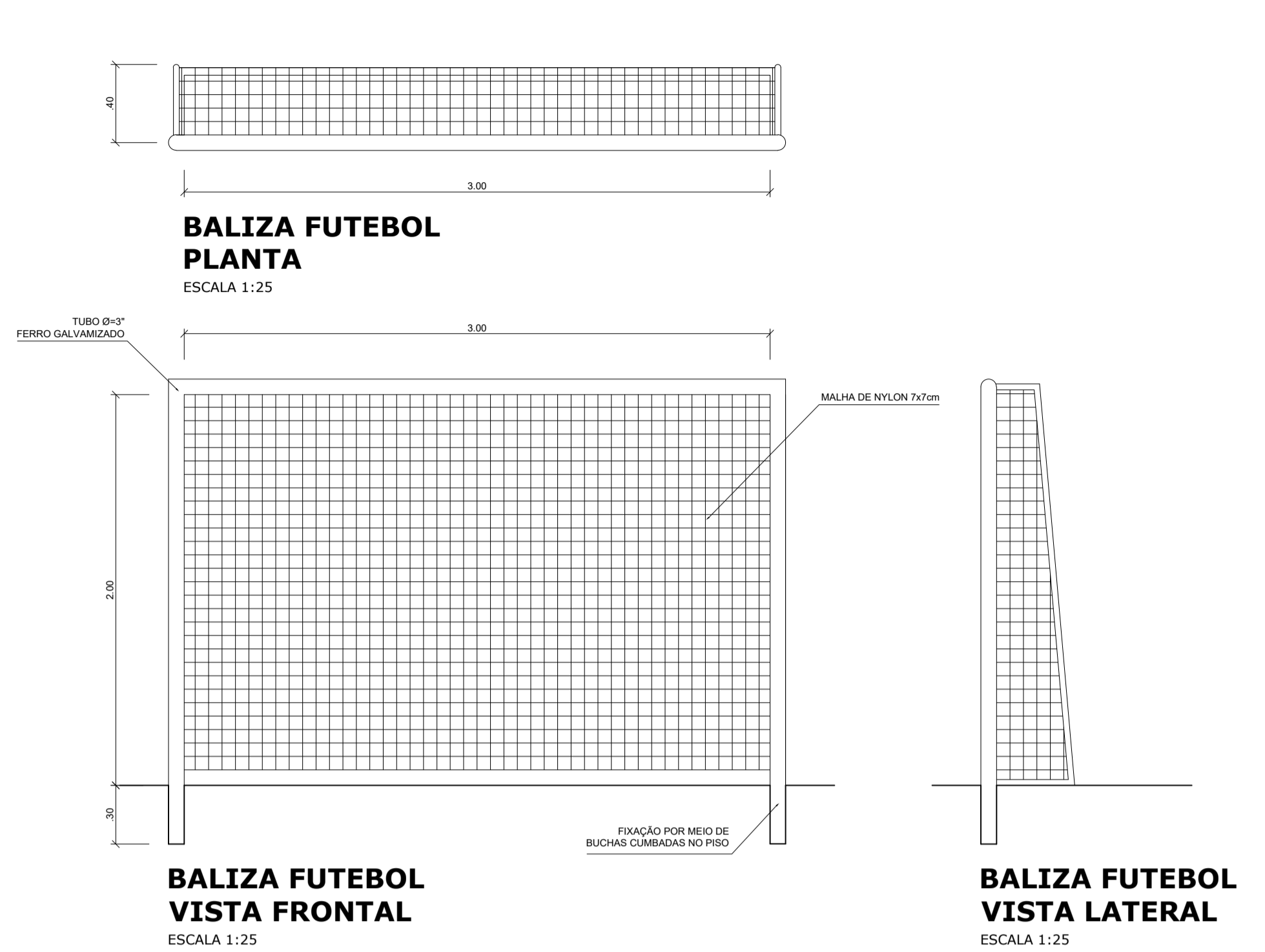

00	AGOSTO/2023	EMISSÃO INICIAL	LEONARDO C.
NÚMERO	DATA	DESCRIÇÃO	RESPONSÁVEL
REVISÕES			



GOVERNO DO DISTRITO FEDERAL  
SECRETARIA DE ESTADO DE EDUCAÇÃO DO DF  
SUBSECRETARIA DE INFRAESTRUTURA E APOIO EDUCACIONAL  
DIRETORIA DE ARQUITETURA  
GERÊNCIA DE ELABORAÇÃO DE PROJETOS E VISTORIAS

CIDADE:	RA I - BRASÍLIA / DF
ENDEREÇO:	SGAS 611/612 BRASÍLIA/DF
PROPRIETÁRIO:	GDF - SECRETARIA DE ESTADO DE EDUCAÇÃO DO DISTRITO FEDERAL
AUTOR DO PROJETO:	PROJETO PADRÃO FNDE LEONARDO CHAVES FEHLBERG BALDUINO CREA 9.690/D-MT (IMPLANTAÇÃO)
RESPONSÁVEL TÉCNICO:	

PROPRIETÁRIO:	SECRETARIA DE ESTADO DE EDUCAÇÃO DO DISTRITO FEDERAL
AUTOR DO PROJETO: (IMPLANTAÇÃO):	LEONARDO CHAVES FEHLBERG BALDUINO CREA 9.690/D-MT
RESP. TÉCNICO:	RESPONSÁVEL RESPONSÁVEL2 CREA/CAU CREA/CAU

VISTO ADM REGIONAL

VISTO SEDF  
**SECRETARIA DE ESTADO DE EDUCAÇÃO DO DF**  
**DIRETORIA DE ARQUITETURA**  
**GERÊNCIA DE ELABORAÇÃO DE PROJETOS**  
O PROJETO DE ARQUITETURA ATENDE À LEGISLAÇÃO EM VIGOR PARA AS ETAPAS DE ENSINO: **INFANTIL/ FUNDAMENTAL**

DATA: / /

VISTO CBMDF

<b>ARQUITETURA - PROJETO BÁSICO</b>				
ÁREA DO TERRENO	72.500m <sup>2</sup>	QUADRA COBERTA PADRÃO FNDE		FRANCHA
ÁREA CONSTRUÍDA	980,40m <sup>2</sup>	<b>DETALHES GERAIS</b>		<b>ARQ</b> <b>05/06</b>
ÁREA OCUPADA	m <sup>2</sup>			
ÁREA ÚTIL	m <sup>2</sup>	ESCALA	DATA	DESENHO
		IND.	AGO/2023	LEONARDO C.
				REVISÃO
				R00



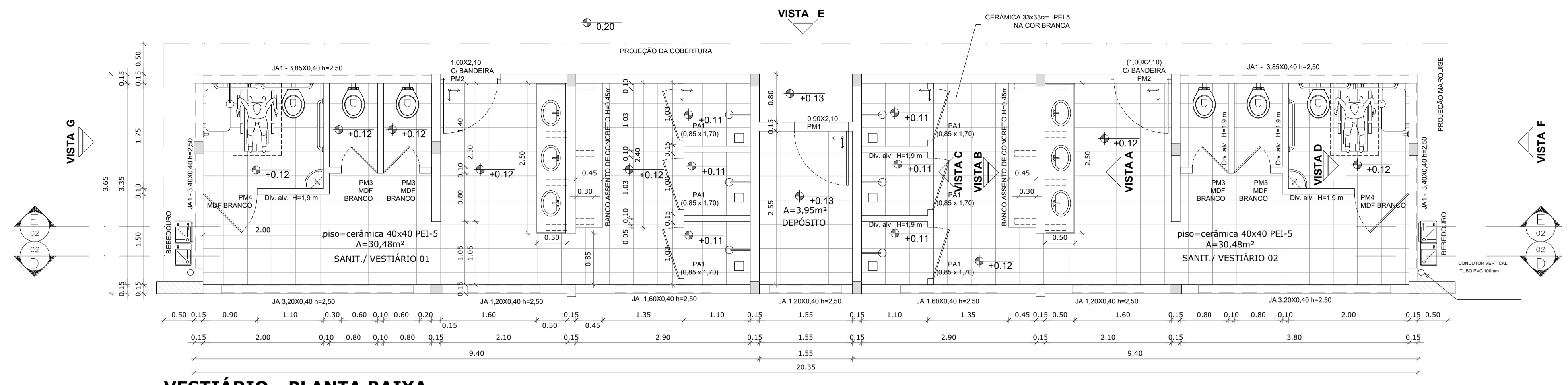

VESTIÁRIO - PLANTA BAIXA

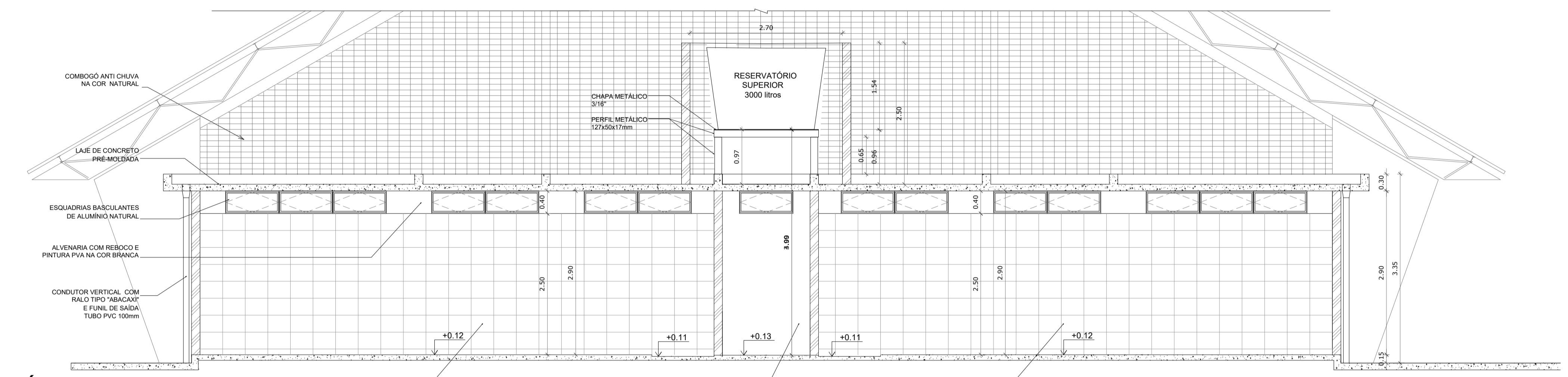

VESTIÁRIO - CORTE DD  
ESCALA 1:50

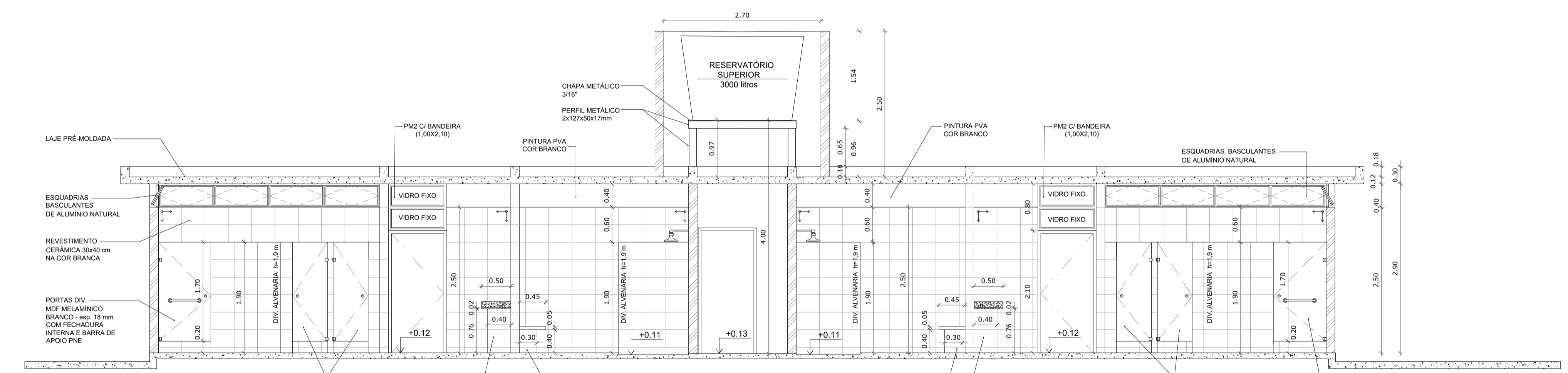

VESTIÁRIO - CORTE EE  
ESCALA 1:50

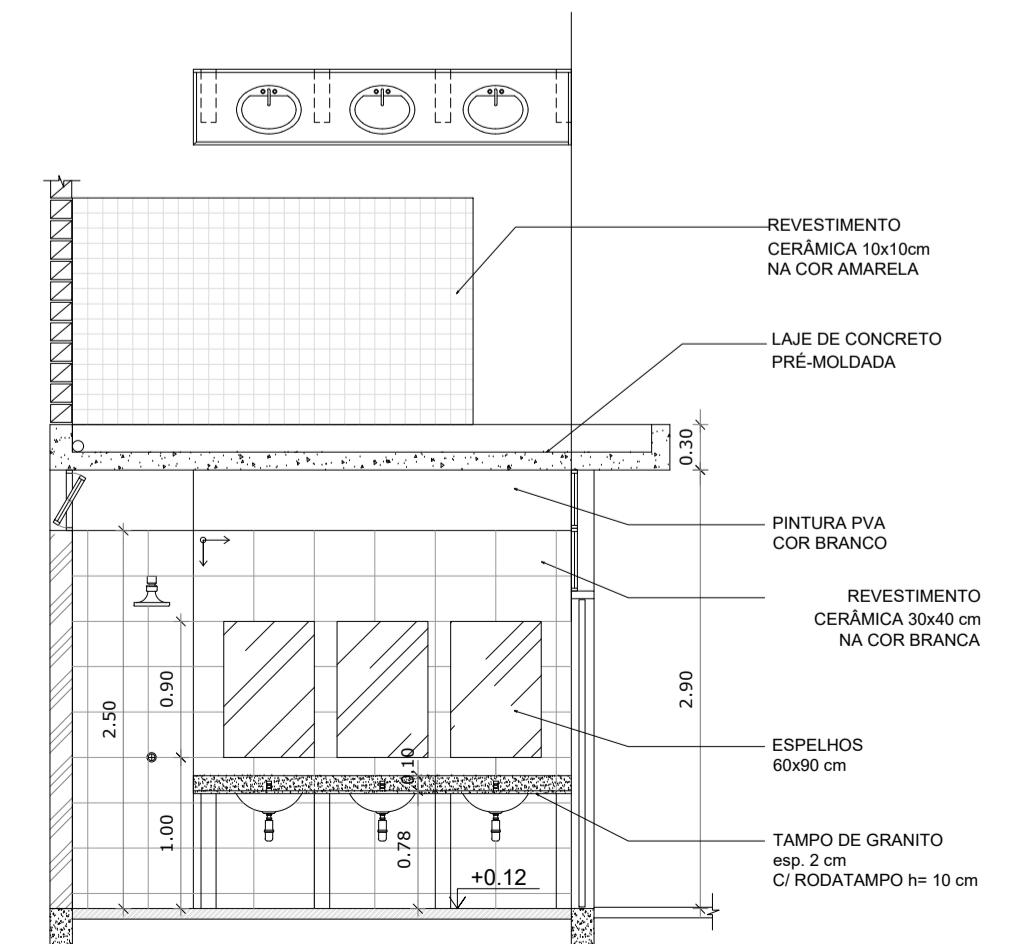

VESTIÁRIO: VISTA A  
ESCALA 1:50

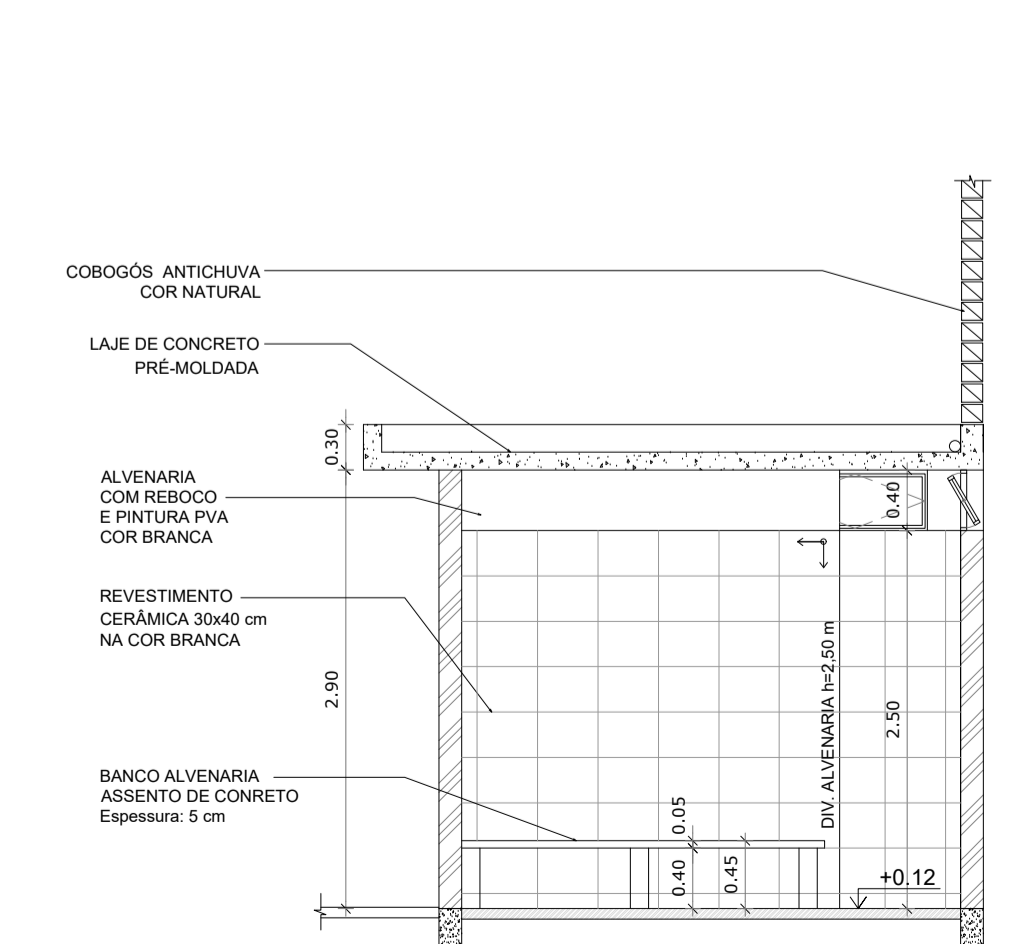

VESTIÁRIO: VISTA B  
ESCALA 1:50

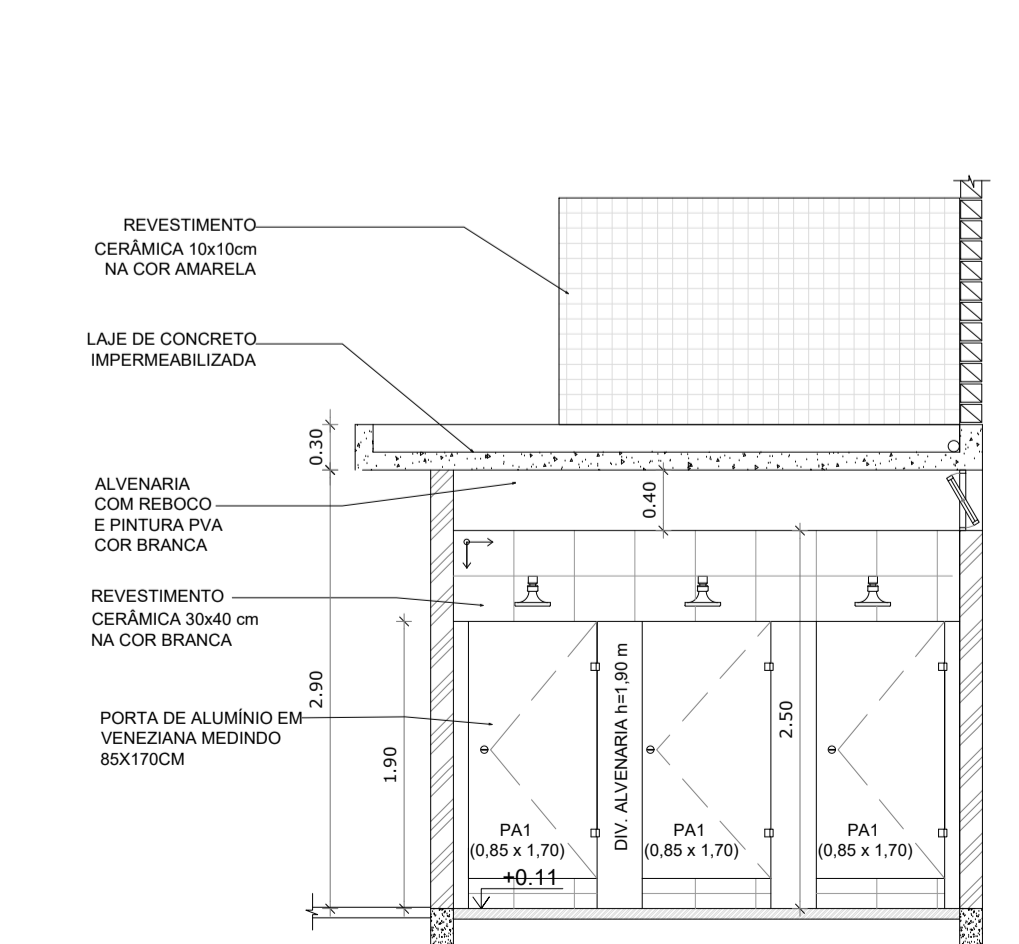

VESTIÁRIO: VISTA C  
ESCALA 1:50

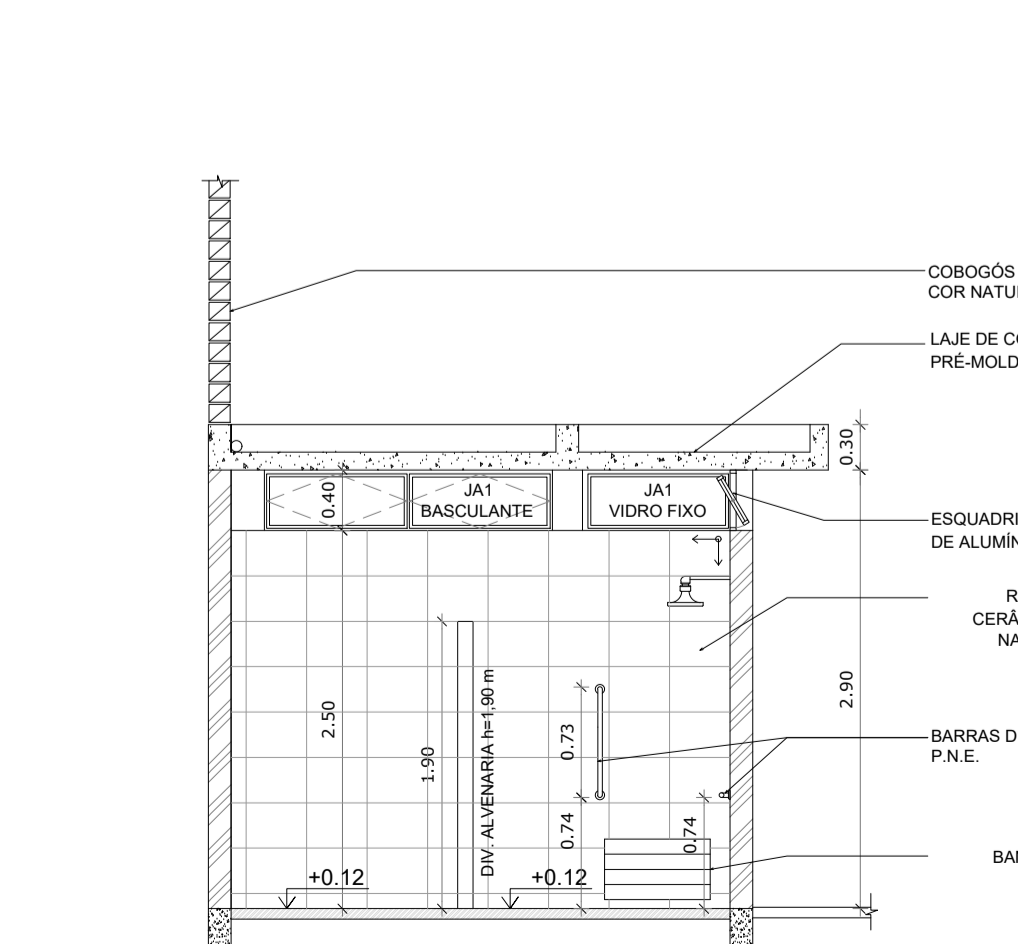

VESTIÁRIO: VISTA D  
ESCALA 1:50

**NOTAS**

**1.0 - GERAIS**  
 1.1- Conferir medidas no local da obra;  
 1.2- As especificações de revestimento deverão ser verificadas no memorial descritivo e caderno de especificações de acabamentos conforme padrão definido;  
 1.3 - A locação da obra deverá ser feita segundo indicação do projeto de estrutura;

**2.0 - COTAS**  
 2.1 - Todas as dimensões estão indicadas em metro (m);  
 2.2 - Os níveis estão indicados em metro (m);  
 2.3 - As cotas de nível apresentarão pisos acabados.

**3.0 - ACESSIBILIDADE**  
 3.1 - Os vãos de acesso da edificação, para permitir acessibilidade às pessoas com dificuldade de locomoção, atenderão ao seguinte: largura mínima de oitenta centímetros; soleira com bordas arredondadas ou chanfradas com altura máxima de 2cm; trilhos de embutir e portas de correr;  
 3.2 - As rampas terão corrimão duplo com alturas de 0,70 e 0,92 m;  
 3.3 - O profissional responsável pela execução da obra, juntamente com o proprietário, se compromete a executar a instalação de piso tátil de alerta e direcional, atendendo aos parâmetros da norma da ABNT NBR 16537/2016;  
 3.4 - Desníveis de qualquer natureza devem ser evitados em rotas acessíveis. Eventuais desníveis no piso de até 5 mm dispensam tratamento especial. Desníveis superiores a 5mm até 20mm devem possuir inclinação máxima de 1:2 (50 %).

NBR 9050 - Tratamento de desnível Item 6.3.4.1  
 Figura 68 - Item 6.3.4.1

00	AGOSTO/2023	EMISSÃO INICIAL	LEONARDO C.
NÚMERO	DATA	DESCRIÇÃO	RESPONSÁVEL

GOVERNO DO DISTRITO FEDERAL  
 SECRETARIA DE ESTADO DE EDUCAÇÃO DO DF  
 SUBSECRETARIA DE INFRAESTRUTURA E APOIO EDUCACIONAL  
 DIRETORIA DE ARQUITETURA  
 GERÊNCIA DE ELABORAÇÃO DE PROJETOS E VISTORIAS

CIDADE: RA I - BRASÍLIA / DF  
 ENDEREÇO: SGAS 611/612 BRASÍLIA/DF  
 PROPRIETÁRIO: GDF - SECRETARIA DE ESTADO DE EDUCAÇÃO DO DISTRITO FEDERAL  
 AUTOR DO PROJETO: PROJETO PADRÃO FNDE / LEONARDO CHAVES FEHLBERG BALDUINO / CREA 9.690/D-MT (IMPLANTAÇÃO)  
 RESPONSÁVEL TÉCNICO: LEONARDO CHAVES FEHLBERG BALDUINO / CREA 9.690/D-MT

PROPRIETÁRIO: SECRETARIA DE ESTADO DE EDUCAÇÃO DO DISTRITO FEDERAL  
 AUTOR DO PROJETO: LEONARDO CHAVES FEHLBERG BALDUINO / CREA 9.690/D-MT  
 RESP. TÉCNICO: RESPONSÁVEL RESPONSÁVEL2 / CREA/CAU CREA/CAU

VISTO ADM REGIONAL: VISTO SEDF  
 SECRETARIA DE ESTADO DE EDUCAÇÃO DO DF  
 DIRETORIA DE ARQUITETURA  
 GERÊNCIA DE ELABORAÇÃO DE PROJETOS  
 O PROJETO DE ARQUITETURA ATENDE À LEGISLAÇÃO EM VIGOR PARA AS ETAPAS DE ENSINO: INFANTIL/FUNDAMENTAL  
 DATA: / /

VISTO CBMDF

ARQUITETURA - PROJETO BÁSICO			
ÁREA DO TERRENO	72.500m²	QUADRA COBERTA PADRÃO FNDE	FRANCHA
ÁREA CONSTRUÍDA	980,40m²	DESENHO	ARQ
ÁREA OCUPADA	m²	VESTIÁRIOS	06/06
ÁREA ÚTIL	m²	ESCALA	REVISÃO
		IND.	AGO/2023
		LEONARDO C.	R00