

SMAS Trecho 3, Conj. 3
 Bl. B1, Sl. 301 à 303, Ed. The Union
 Brasília-DF | CEP: 70.610-053
 Fone: +55 61 3963 7700
 combrasen.com.br

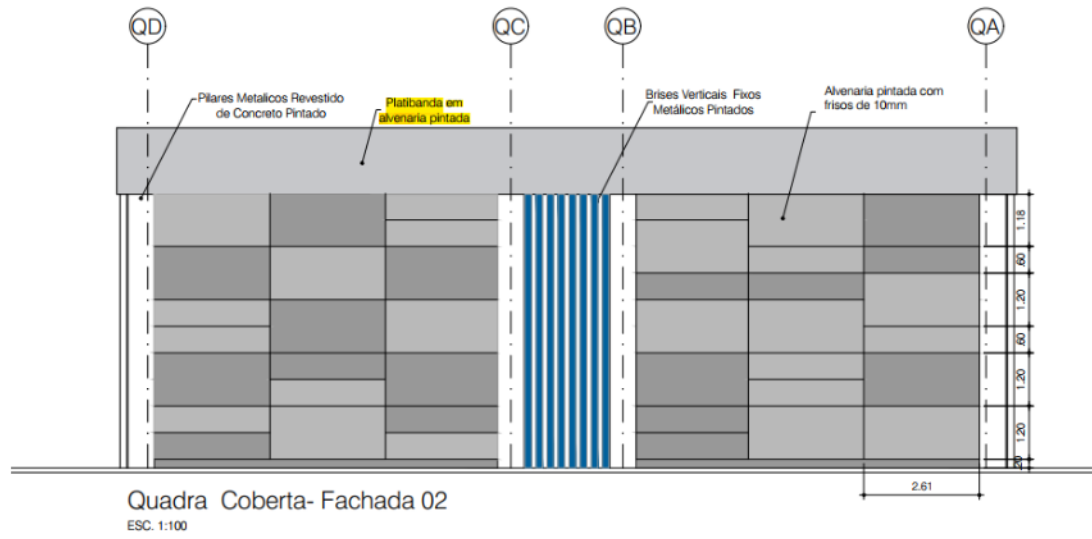

Boa tarde,

Analisando os projetos da Quadra de Esporte do CEM, ficamos com o seguinte questionamento referente ao fechamento de placa cimentícia:



Prancha ARQ 09/13

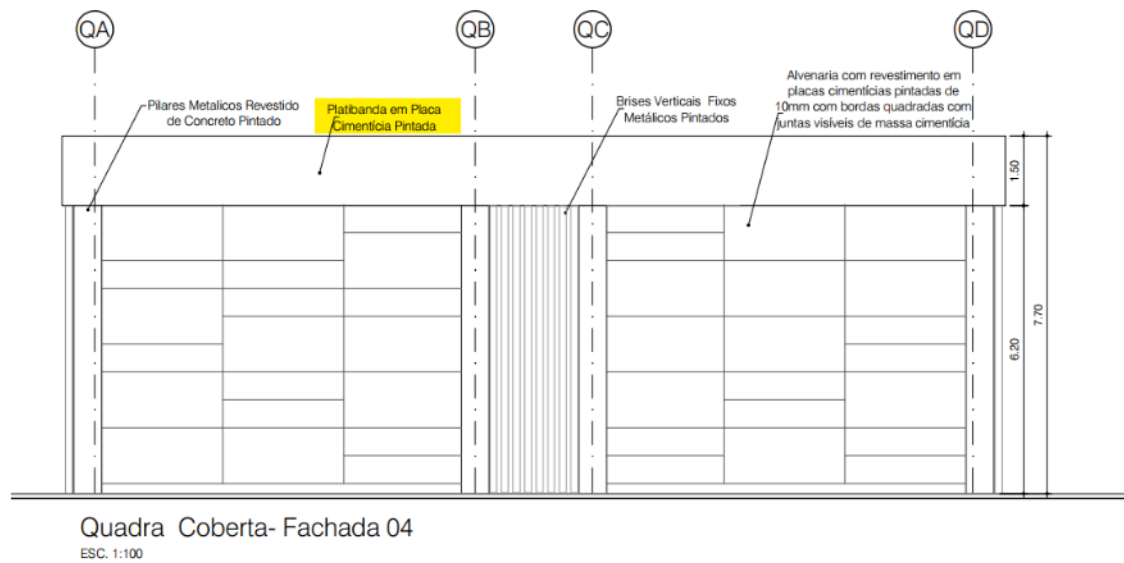

Prancha ARQ 20/24

Piso cerâmico de alta resistência 24 x 11 cm	m ²	7,14
Contrapiso	m ²	45,50
Chapisco	m ²	616,70
Emboço	m ²	616,70
Serão instalados, em cada porta metálica e de madeira: a) 01 fechadura de embutir LA FONTE ou similar, ref. 330 ST2, cilindro de latão oval, monobloco passante de 05 pinos, falsa chapa de testa, trinco em zamac reversível, pinos segredo em latão, molas dos pinos em aço, mola reforçada, acabamento cromado:	Unid.	6,00
Deverá ser colocado espelho nos seguintes ambientes: A. Sobre cada um dos lavatórios de todos Sanitário/ Vestiários Acessíveis e Sanitário dos professores; B. Os espelhos serão de cristal, de 0,50 x 1,08 m cada um, com 4 mm de espessura emoldurados com perfil de alumínio e fixados com bucha e parafusos, devendo a borda inferior ficar a 87 cm do piso.	m ²	5,40
Vidro temperado impresso	m ²	5,28
Par de maçanetas LA FONTE ou similar, conjunto ref. 517 acabamento inox lixado INL040.	Unid.	6,00
Serão instaladas em cada porta metálica e de madeira: a) 03 dobradiças de latão cromado 3" x 2", marca FAMA ou similar	Unid.	6,00
b) Para divisórias de mármore ou granito: - 02 dobradiças para mármore, em latão cromado, marca IMAB ou similar, referência 825.	Unid.	8,00
DIVISORIA EM GRANITO BRANCO POLIDO, ESP = 3CM, ASSENTADO COM ARGAMASSA TRACO 1:4, ARREMATE EM CIMENTO BRANCO, EXCLUSIVE FERRAGENS	m ²	30,39
Placas cimentícias pintadas de 10 mm com bordas quadradas com juntas visíveis de massa cimentícia	m ²	191,60
Brises verticais (0,15 x 6,2 m)	Unid.	23,96
PLATIBANDA EM PLACA CIMENTICIA h=1,50m PINTADA	M2	179,64
PILARES METALICOS REVESTIDO DE CONCRETO PINTADO	M2	47,04

Memorial_Unificado_Cem_Estrutural PAG 19/133

Peço a orientação de qual projeto seguir, uma vez que consta o quantitativo do Item Placa cimentícia no memorial descritivo e não há nada relacionado na planilha orçamentária.



Governo do Distrito Federal
Secretaria de Estado de Educação do Distrito Federal
Subsecretaria de Infraestrutura Escolar

Despacho – SEE/SIAE

Brasília, 04 de outubro de 2024.

À Diretoria de Deflagração das Licitações (Dilic),

Assunto: Pedido de ESCLARECIMENTO ao Edital da Concorrência Eletrônica nº 90003/2024. **CENTRO DE ENSINO MÉDIO - CEM, a ser localizado na Quadra 04, AE 02 – Vila Estrutural/DF.**

1. O presente processo trata da Concorrência Eletrônica nº 90003/2024 (id. 151856431), a qual vislumbra a contratação de empresa especializada para a execução da obra de urbanização do **CENTRO DE ENSINO MÉDIO - CEM, a ser localizado na Quadra 04, AE 02 – Vila Estrutural/DF**. O Edital de Licitação em voga foi publicado em 25/09/2024 (id. 151989488), com previsão para abertura da sessão pública em 31/10/2024 às 10h (id. 151856431).
2. Em atenção ao requestado no Despacho – SEE/SUAG/CPC (Id. 152851281), no **Pedido de Esclarecimento da empresa COMBRASEN** (id. 152851012), esclarecemos que a execução de **platibanda em placa cimentícia** apresentados nos projetos aprovados no CBMDF, referenciados nos Ids 109406689, 109407499, 109407499, 109407827, 109409479 tiveram suas **especificações e projetos de arquitetura executivos** alterados para a execução da **platibanda em alvenaria pintada**, referenciado no Id. 113737776. Portanto, esclarecemos que **todas as platibandas da referida obra** deverão ser executadas em **alvenaria pintada**, sendo que qualquer referência a execução de **platibanda em placa cimentícia** **deverá ser desconsiderada** na execução da presente obra, inclusive em relação à **memória de quantitativos do orçamento**, apresentada no Id. 119572315, não havendo mais o item discriminado na planilha orçamentária da licitação em tela.
3. Para conhecimento e demais providências.



Documento assinado eletronicamente por **DARLAN PASTORINI PEREIRA - Matr.0219791-X, Diretor(a) de Engenharia**, em 04/10/2024, às 18:40, conforme art. 6º do Decreto nº 36.756, de 16 de setembro de 2015, publicado no Diário Oficial do Distrito Federal nº 180, quinta-feira, 17 de setembro de 2015.



A autenticidade do documento pode ser conferida no site:
[http://sei.df.gov.br/sei/controlador_externo.php?acao=documento_conferir&id_orgao_acesso_externo=0](http://sei.df.gov.br/sei/controlador_externo.php?acao=documento_conferir&id_orgao_acesso_externo=0&verificador=152905621)
verificador= **152905621** código CRC= **F4D87C4C**.

"Brasília - Patrimônio Cultural da Humanidade"

Shopping ID, SCN, Qd. 06, Conjunto A, Edifício Venâncio 3.000, Bloco B, 10º andar - Bairro Asa Norte - CEP 70716-900
- DF

Telefone(s): [\(61\)3318-2966](tel:(61)3318-2966)

Sítio - www.se.df.gov.br